Asunción, 31 de marzo de 2022

MITIC-SE Nº 278 /2022

SEÑORA MINISTRA:

Tengo el honor de dirigirme a S.E., en el marco del Proyecto "Construcción de una Red de Telecomunicaciones para el mejoramiento de las condiciones de aprendizaje y la gestión en Instituciones Educativas del Paraguay", cuya ejecución se encuentra a cargo del Ministerio de Tecnologías de la Información y Comunicación.

El Artículo 22 de la Ley N° 4.758/2012 "QUE CREA EL FONDO NACIONAL DE INVERSIÓN PÚBLICA Y DESARROLLO (FONACIDE) Y EL FONDO PARA LA EXCELENCIA DE LA EDUCACIÓN Y LA INVESTIGACIÓN", dispone que las unidades ejecutoras "… presentarán al Consejo los informes de evaluación, seguimiento y control cualitativo y cuantitativo de los programas y proyectos ejecutados o en ejecución de las áreas de su competencia, que sean financiados por el Fondo, con cortes al 31 de diciembre y al 30 de junio…".

Asimismo, el reglamento aprobado por ***Resolución CAFEEI Nº 72/2018****, del 23 de abril de 2018, "POR LA CUAL SE APRUEBA EL REGLAMENTO POR EL QUE SE ESTABLECEN LOS MECANISMOS DE PRESENTACIÓN DE INFORMES Y RENDICIÓN DE CUENTAS DE LOS GASTOS OPERATIVOS DE LOS ORGANISMOS EJECUTORES DE LOS PROGRAMAS Y PROYECTOS FINANCIADOS POR EL FONDO PARA LA EXCELENCIA DE LA EDUCACIÓN Y LA INVESTIGACIÓN, LOS INFORMES DE GESTIÓN DE LA DIRECCIÓN EJECUTIVA DEL FONDO AL CONSEJO Y LA RENDICIÓN DE CUENTAS DEL CONSEJO DEL FONDO A LA CIUDADANÍA", en su Artículo 2º, entre otras cosas, establece: "Los informes semestrales corresponderán a los periodos: del 1 de enero al 30 de junio y del 1 de julio al 31 de diciembre. Los mismos serán enviados hasta el 31 de marzo y el 30 de setiembre, respectivamente según lo establece el Art. 49 del Decreto Nº 739/2013…".*

En cumplimiento de la normativa mencionada, se adjunta Informe sobre el Proyecto correspondiente al Segundo Semestre del Ejercicio Fiscal 2021, elaborado por la Unidad Ejecutora del Proyecto, según formato facilitado por el FEEI.

Sin otro particular, hago propicia la ocasión para saludar a Vuestra Excelencia con mi más alta y distinguida consideración.-

Fernando Saguier Caballero Bernardes
Ministro

A Su Excelencia
Doña VIVIANA CASCO MOLINAS, *Ministra – Secretaria Ejecutiva*
Secretaría Técnica de Planificación del Desarrollo Económico y Social (STP)
E. S. D.

Fondo para la Excelencia de la Educación y la Investigación

Ministerio de TECNOLOGÍAS DE LA INFORMACIÓN Y COMUNICACIÓN

INFORME DE MONITOREO

Proyecto "*Construcción de una red de telecomunicaciones para el mejoramiento de las condiciones de aprendizaje y la gestión en instituciones educativas del Paraguay*"

INFORME SEMESTRAL

PERIODO INFORMADO: SEGUNDO SEMESTRE 2021

Ente Ejecutor

Ministerio de Tecnologías de la Información y Comunicaciones

Marzo de 2022

FONDO PARA LA EXCELENCIA DE LA EDUCACIÓN Y LA INVESTIGACIÓN

Mejoramiento de las condiciones de aprendizajes mediante la incorporación de TIC en establecimientos educativos y unidades de gestión educativa, en Paraguay

PARTE 1 - ANTECEDENTES

NOMBRE DEL PROYECTO

Construcción de una red de telecomunicaciones para el mejoramiento de las condiciones de aprendizaje y la gestión en instituciones educativas del Paraguay.

OBJETIVOS

Objetivo General:

Brindar una mayor penetración de banda ancha y conectividad a instituciones educativas, que permita el mejoramiento de las condiciones de aprendizaje y de la gestión educativa en el Paraguay.

Objetivos Específicos:

* Instalar infraestructura tecnológica en las instituciones educativas del Paraguay en base al diagnóstico sobre la necesidad de conectividad en instituciones educativas, y asesoramiento internacional para el diseño, implementación, soporte y mantenimiento de la red de telecomunicaciones.
* Desplegar una red de última milla para la conectividad.
* Contratar servicio de internet para instituciones educativas.
* Brindar soporte técnico especializado garantizando la operación y el mantenimiento.
* Desarrollar capacitaciones básicas respecto al uso de las TIC, logrando la concienciación y sensibilización sobre los beneficios de la misma.
* Designar un equipo técnico coordinador desde el MITIC, responsable de todos estos aspectos y componentes identificados en el proyecto.

POBLACIÓN BENEFICIARIA

La población directamente beneficiada por este proyecto corresponde a alrededor de 239.492 matriculados en el sector oficial.

ZONA DE LOCALIZACIÓN DEL PROYECTO

Instituciones educativas de gestión oficial y modalidades educativas del MEC de todos los departamentos del país.

EJES DE DESARROLLO

El proyecto propuesto contribuye directamente a dos ejes del Plan Nacional de Desarrollo, es decir:

COMPONENTES DE DESARROLLO

Para lograr sus objetivos, el proyecto comprende los siguientes componentes:

Componente 1: Infraestructura tecnológica montada y en funcionamiento.-

Componente 2: Conectividad de última milla.-

Componente 3: Servicio de conectividad a internet.-

Componente 4: Operación, mantenimiento y seguro.-

Componente 5: Capacitaciones básicas respecto al uso de las TIC.-

Componente 6: Gestión del proyecto y supervisión

FECHA DE ULTIMA DE ACTUALIZACIÓN	
31/03/2022	MITIC

FONDO DE EXCELENCIA PARA EDUCACION E INVESTIGACION

Mejoramiento de las condiciones de aprendizajes mediante la incorporación de TIC en establecimientos educativos y unidades de gestión educativa, en Paraguay

PARTE 2 - DATOS BASICOS DEL PROYECTO

NOMBRE DEL PROYECTO	Construcción de una red de telecomunicaciones para el mejoramiento de las condiciones de aprendizaje y la gestión en instituciones educativas del Paraguay.-
ORGANISMO EJECUTOR	Ministerio de Tecnologías de la Información y Comunicación - MITIC
AGENCIA FIDUCIARIA	AFD

TERMINOS Y CONDICIONES	
Plazo de Ejecución	60 meses
Fecha de Aprobación por el FEEI	16/04/2020 (Resolución CAFEEI Nº 02)
Fecha de Suscripción Convenio AFD	24/06/2020

MONTO Y FUENTE	
Monto Total (US$)	62.145.436

OBJETIVO, FIN y PROPÓSITO	
OBJETIVO	Brindar una mayor penetración de banda ancha y conectividad a instituciones educativas, que permita el mejoramiento de las condiciones de aprendizaje y de la gestión educativa en el Paraguay.-
FIN	Proveer conectividad a instituciones educativas del Paraguay para mejorar las condiciones de aprendizaje y de gestión en el uso de las TIC, brindando igualdad de oportunidades para todos los involucrados.-
PROPÓSITO	Mayor penetración de banda ancha y conectividad en instituciones educativas.-
COMPONENTES	Componente 1: Infraestructura tecnológica
	Componente 2: Conectividad de última milla
	Componente 3: Contratación de servicio de internet
	Componente 4: Operación, mantenimiento y seguro
	Componente 5: Capacitaciones básicas respecto al uso de las TIC
	Componente 6: Gestión del proyecto y supervisión

FECHA DE ULTIMA DE ACTUALIZACIÓN	
31/03/2022	MITIC

PARTE 3 - MARCO LÓGICO (DATOS EN FORMA PREVIO A LA MODIFICACIÓN DEL LISTADO DE INSTITUCIONES BENEFICIADAS)

COMPONENTES	ACTIVIDADES	INDICADORES	MEDIOS DE VERIFICACION
Componente 1: Infraestructura tecnológica	**C1.A1.** Diagnóstico sobre la necesidad de conectividad en instituciones educativas y asesoramineto internacional para el diseño, implementación, soporte y mantenimiento de la red de telecomunicaciones.	100% de las instituciones educativas del proyecto reacondicionadas y readecuadas.	Documentos de las licitaciones realizadas. Planillas y otros documentos impresos utilizados. Informes sobre los procesos desarrollados.
	C1.A2. Adquisición de los equipos, sistemas y materiales.-		
	C1.A3. Instalación, configuración y puesta en servicio de equipos, sistemas y materiales		
Componente 2: Conectividad de última milla	**C2.A1.** Adquisición de los equipos activos y sistemas.-	100% de las instituciones educativas del proyecto con conectividad	Documentos de las licitaciones realizadas. Planillas y otros documentos impresos utilizados. Informes sobre los procesos desarrollados. Certificación de equipos y enlaces de conectividad. Manual de procedimientos y funcionamiento de sistema de conectividad.
	C2.A2. Instalación, configuración y puesta en servicio de equipos.-		
	C2.A3. Adquisición de los equipos para la planta externa.-		
	C2.A4. Instalación, configuración y puesta en servicio de equipos de planta externa.-		
Componente 3: Contratación de Servicio de Internet	C3.A1. Contratación del servicio de internet para 2.123 instituciones educativas por 45 meses.-	4623 instituciones educativas con servicio de internet (2123 MITIC), una vez implementados + (2500 MEC). Asimismo, se brindará servicio de internet a 701 unidades de gestión.	Actas de compra u otro documento respaldatorio. Informes técnicos de monitoreo y cumplimiento.
	C3.A2. Contratación del servicio de internet para 2.500 instituciones educativas por 36 meses (MEC)		
	C3.A3. Contratación del servicio de internet LTE para 701 unidades de gestión por 36 meses (MEC)		

Componente 4: Operación, mantenimiento y seguro	C4.A1. Contratación del servicio de operación, mantenimiento y seguro para 2.123 instituciones educativas por un periodo de 45 meses	4623 instituciones educativas con servicio de internet (2123 MITIC), una vez implementados + (2500 MEC), luego de finalizados los contratos respectivos.	Órdenes de Servicios. Informes técnicos. Pólizas de seguros. Otros documentos respaldatorios.
	C4.A2. Contratación del servicio de operación, mantenimiento y seguro para 2.500 instituciones esducativas por un periodo de 36 meses		
Componente 5: Capacitaciones básicas respecto al uso de las TIC	C5.A1. Contratación de servicio 39 jornadas de capacitación (mínimo 2 jornadas por Departamento)	39 jornadas de capacitación (mínimo 2 jornadas por Departamento)	Plan de capacitación y cronograma presentado por la empresa contratada. Cantidad de solicitudes de capacitación recibidas, según demanda u otros posibles cambios como traslados, jubilaciones, nuevas incorporaciones, etc. Lista de asistencia de los participantes. Certificados de participación otorgados.
Componente 6: Gestión del proyecto y supervisión	C6.A1. Contratación de funcionarios para la gestión del proyecto: inicio, planificación, ejecución, seguimiento y cierre.-	Contratación de personales técnicos capacitados para la UEP. 5 auditorías externas realizadas.	Documentos administrativos y legales del llamado para contratación de personal especializado. Contratos firmados. Documentos administrativos de la conformación del equipo de trabajo. Manual de funciones del equipo conformado. Informes y actas de trabajo de los diferentes procesos realizados.
	C6.A2. Supervisión de la Implementación del proyecto.-		
	C6.A3. Supervisión de la operación y mantenimiento del proyecto		
	C6.A4. Gastos Administrativos		
	C6.A5. Contratación de auditoría externa para el proyecto		
	C6.A6. Evaluación y monitoreo del proyecto.-		

FECHA DE ULTIMA DE ACTUALIZACIÓN	
31/03/2022	MITIC

FONDO DE EXCELENCIA PARA EDUCACION E INVESTIGACION

Mejoramiento de las condiciones de aprendizajes mediante la incorporación de TIC en establecimientos educativos y unidades de gestión educativa, en Paraguay

PARTE 3 - MARCO LÓGICO (DATOS AJUSTADOS TRAS MODIFICACIÓN DEL LISTADO DE INSTITUCIONES BENEFICIADAS)

COMPONENTES	ACTIVIDADES	INDICADORES	MEDIOS DE VERIFICACION
Componente 1: Infraestructura tecnológica	**C1.A1.** Diagnóstico sobre la necesidad de conectividad en instituciones educativas y asesoramineto internacional para el diseño, implementación, soporte y mantenimiento de la red de telecomunicaciones.	100% de las instituciones educativas del proyecto reacondicionadas y readecuadas.	Documentos de las licitaciones realizadas. Planillas y otros documentos impresos utilizados. Informes sobre los procesos desarrollados.
	C1.A2. Adquisición de los equipos, sistemas y materiales.-		
	C1.A3. Instalación, configuración y puesta en servicio de equipos, sistemas y materiales		
Componente 2: Conectividad de última milla	**C2.A1.** Adquisición de los equipos activos y sistemas.-	100% de las instituciones educativas del proyecto con conectividad	Documentos de las licitaciones realizadas. Planillas y otros documentos impresos utilizados. Informes sobre los procesos desarrollados. Certificación de equipos y enlaces de conectividad. Manual de procedimientos y funcionamiento de sistema de conectividad.
	C2.A2. Instalación, configuración y puesta en servicio de equipos.-		
	C2.A3. Adquisición de los equipos para la planta externa.-		
	C2.A4. Instalación, configuración y puesta en servicio de equipos de planta externa.-		
Componente 3: Contratación de Servicio de Internet	C3.A1. Contratación del servicio de internet para 1.538 establecimientos educativos por 45 meses.-	Servicio de acceso a internet para 1.538 establecimientos educativos (equipados por el MITIC), para 2500 instituciones educativas (equipadas por el MEC) y para 701 unidades de gestión.	Actas de compra u otro documento respaldatorio. Informes técnicos de monitoreo y cumplimiento.
	C3.A2. Contratación del servicio de internet para 2.500 instituciones educativas por 36 meses (MEC)		
	C3.A3. Contratación del servicio de internet LTE para 701 unidades de gestión por 36 meses (MEC)		

FONDO DE EXCELENCIA PARA EDUCACION E INVESTIGACION

Mejoramiento de las condiciones de aprendizajes mediante la incorporación de TIC en establecimientos educativos y unidades de gestión educativa, en Paraguay

Componente 4: Operación, mantenimiento y seguro	C4.A1. Contratación del servicio de operación, mantenimiento y seguro para 1.538 establecimientos educativos por un periodo de 45 meses	1.538 establecimientos educativos (equipados por el MITIC), una vez implementados + 2500 instituciones educativas (equipadas por el MEC), luego de finalizados los contratos respectivos.	Órdenes de Servicios. Informes técnicos. Pólizas de seguros. Otros documentos respaldatorios.
	C4.A2. Contratación del servicio de operación, mantenimiento y seguro para 2.500 instituciones esducativas por un periodo de 36 meses		
Componente 5: Capacitaciones básicas respecto al uso de las TIC	C5.A1. Contratación de servicio 39 jornadas de capacitación (mínimo 2 jornadas por Departamento)	39 jornadas de capacitación (mínimo 2 jornadas por Departamento)	Plan de capacitación y cronograma presentado por la empresa contratada. Cantidad de solicitudes de capacitación recibidas, según demanda u otros posibles cambios como traslados, jubilaciones, nuevas incorporaciones, etc. Lista de asistencia de los participantes. Certificados de participación otorgados.
Componente 6: Gestión del proyecto y supervisión	C6.A1. Contratación de funcionarios para la gestión del proyecto: inicio, planificación, ejecución, seguimiento y cierre.-	Contratación de personales técnicos capacitados para la UEP. 5 auditorías externas realizadas.	Documentos administrativos y legales del llamado para contratación de personal especializado. Contratos firmados. Documentos administrativos de la conformación del equipo de trabajo. Manual de funciones del equipo conformado. Informes y actas de trabajo de los diferentes procesos realizados.
	C6.A2. Supervisión de la Implementación del proyecto.-		
	C6.A3. Supervisión de la operación y mantenimiento del proyecto		
	C6.A4. Gastos Administrativos		
	C6.A5. Contratación de auditoría externa para el proyecto		
	C6.A6. Evaluación y monitoreo del proyecto.-		

FECHA DE ULTIMA DE ACTUALIZACIÓN	
31/03/2022	MITIC

PARTE 4 - LINEA DE TIEMPO DEL PROGRAMA

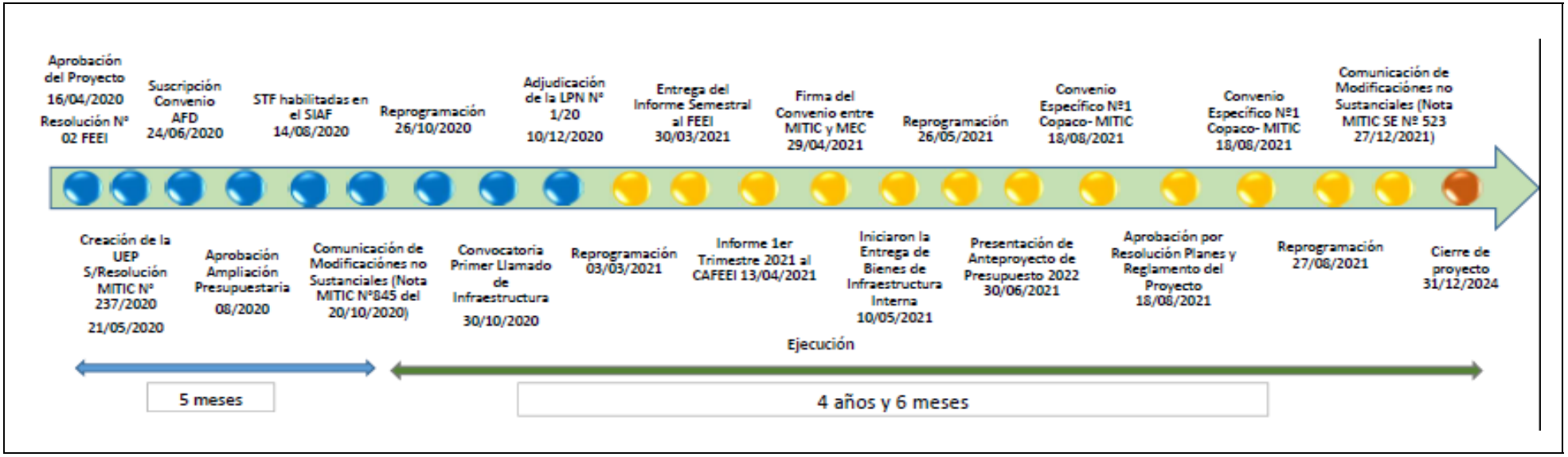

FECHA DE ULTIMA DE ACTUALIZACIÓN	
31/3/2022	MITIC

PARTE 5. ESTRUCTURA ORGANIZATIVA

Fecha de Ultima Actualización	
31/02/2022	MITIC

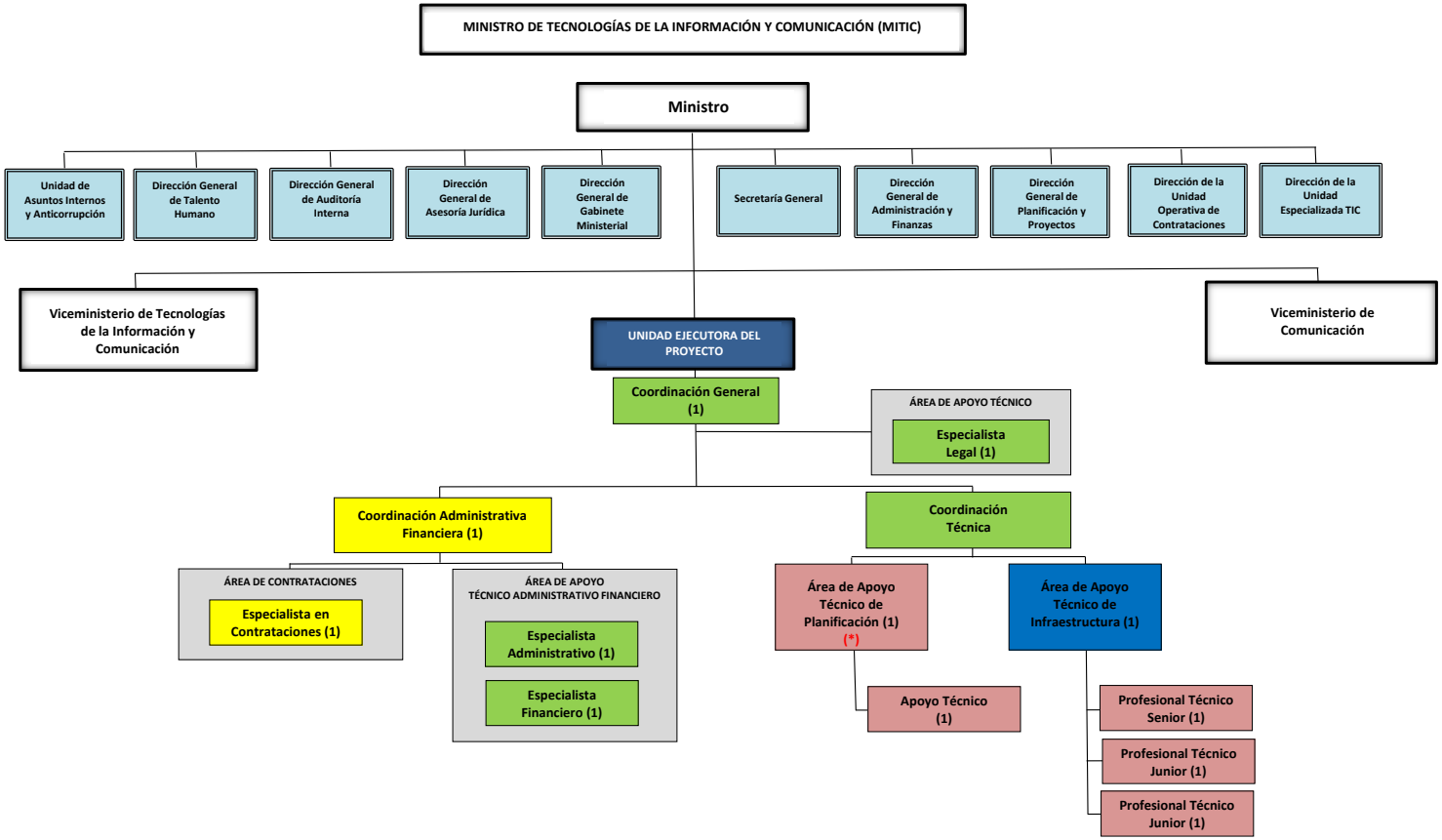

Creación y estructura de la UEP aprobada por Resolución MITIC Nº 237/2020 del 21/05/2020

REFERENCIAS

- Función ejercida por funcionario/a del MITIC o trasladado/a temporalmente de otra Institución
- Función ejercida en forma interina por funcionario/a del MITIC o trasladado/a temporalmente de otra Institución
- Función ejercida por personal contratado
- Vacante

(*) El puesto se encontraba ocupado por funcionario contratado hasta el **16/12/2021**, fecha a partir de la cual ha quedado vacante.

FONDO DE EXCELENCIA PARA EDUCACION E INVESTIGACION

Mejoramiento de las condiciones de aprendizajes mediante la incorporación de TIC en establecimientos educativos y unidades de gestión educativa, en Paraguay

PARTE 6 - CUADRO DE COSTOS ANUALIZADO - Convenio de Proyecto (Guaraníes)

		Año 2020			Año 2021		
COMPONENTES / ACTIVIDADES		**Programado (*)**	**Presupuesto**	**Ejecutado**	**Programado (*)**	**Presupuesto**	**Ejecutado 31/12/2021**
1	Componente 1. INFRAESTRUCTURA INTERNA	65.284.976.600	65.284.976.600	25.942.366.818	85.418.335.422	85.418.335.422	51.626.579.717
2	Componente 2 - CONECTIVIDAD DE ULTIMA MILLA	48.540.183.250	48.540.183.250		72.890.738.874	72.890.738.874	6.199.373.862
3	Componente 3 - CONTRATACIÓN DE SERVICIO DE INTERNET	-	-		4.542.792.717	4.542.792.717	2.475.591.854
4	Componente 4 - OPERACIÓN, MANTENIMIENTO Y SEGURO	-	-		5.045.574.498	5.045.574.498	-
5	Componente 5 - CAMPAÑAS DE CONCIENCIACIÓN Y SENSIBILIZACIÓN SOBRE LOS BENEFICIOS EN EL USO DE TIC	-	-		195.419.250	195.419.250	-
6	Componente 6 - GESTIÓN DEL PROYECTO Y SUPERVISIÓN	2.621.152.800	2.621.152.800	77.694.252	6.084.493.596	6.084.493.596	764.789.459
TOTAL		**116.446.312.650**	**116.446.312.650**	**26.020.061.070**	**174.177.354.357**	**174.177.354.357**	**61.066.334.892**

Proyecto en Dolares	17.778.063	26.070.551
Tipo de Cambio del Proyecto	6.550	6.681
Total	**116.446.312.650**	**174.177.354.357**

FECHA DE ULTIMA DE ACTUALIZACIÓN	
18/03/2022	MITIC

FONDO DE EXCELENCIA PARA EDUCACION E INVESTIGACION

Mejoramiento de las condiciones de aprendizajes mediante la incorporación de TIC en establecimientos educativos y unidades de gestión educativa, en Paraguay

Año 2022			Año 2023			Año 2024			TOTAL		
Programado (*)	**Presupuesto**	**Ejecutado**	**Programado (*)**	**Presupuesto**	**Ejecutado**	**Programado (*)**	**Presupuesto**	**Ejecutado**	**Programado (*)**	**Presupuesto**	**Ejecutado**
3.103.551.000	-		-			-			153.806.863.022	65.284.976.600	77.568.946.535
1.001.907.225	-								122.432.829.349	48.540.183.250	6.199.373.862
15.220.995.825	-		15.564.665.298	-		15.875.913.820	-		51.204.367.660	-	2.475.591.854
19.269.504.158	-		22.233.538.328	-		22.678.145.122	-		69.226.762.106	-	-
199.338.750	-		-	-		-	-		394.758.000	-	-
4.251.115.220			3.770.152.890			3.987.373.460			20.714.287.966	2.621.152.800	842.483.711
43.046.412.178	**-**	**-**	**41.568.356.516**	**-**	**-**	**42.541.432.402**	**-**	**-**	**417.779.868.103**	**116.446.312.650**	**87.086.395.962**

6.316.421	5.980.198	6.000.202	62.145.436
6.815	6.951	7.090	
43.046.412.178	**41.568.356.516**	**42.541.432.402**	**417.779.868.103**

PARTE 6.1 - RECURSOS COMPROMETIDOS (GUARANÍES) (DATOS EN FORMA PREVIO A LA MODIFICACIÓN DEL LISTADO DE INSTITUCIONES BENEFICIADAS)

(*) Teniendo en cuenta los contrados firmados

	RESULTADOS		a TOTAL APROBADO	b MONTO COMPROMETIDO (*) ACUMULADO (desde el inicio hasta 31/12/2021)	% comprometido	EJECUCIÓN ACUMULADA desde el inicio hasta 31/12/2021	% ejecución	a - b SALDO FINANCIERO (31/12/2021)
	TOTALES		417.779.868.103	189.418.382.846	45%	87.086.395.961	46%	98.366.458.991
1.	Componente 1. INFRAESTRUCTURA INTERNA		153.806.863.022	140.121.278.962	91%	77.568.946.535	55%	62.552.332.427
1.1	C1.A1. Diagnóstico sobre la necesidad de conectividad en instituciones educativas y asesoramiento internacional para el diseño, implementación soporte y mantenimiento de la red de telecomunicaciones.		794.969.046	-	0%	-	0%	-
1.2	C1.A2. Adquisición de los equipos, sistemas y materiales.		134.610.811.557	124.947.645.760	93%	73.447.447.514	59%	51.500.198.246
1.3	C1.A3. Instalación, configuración y puesta en servicio de equipos, sistemas y materiales.		18.401.082.419	15.173.633.202	82%	4.121.499.021	22%	11.052.134.181
2.	Componente 2 - CONECTIVIDAD DE ULTIMA MILLA		122.432.829.349	18.610.570.732	0	6.199.373.861	0	12.411.196.871
2.1	C2.A1. Adquisición de los equipos activos y sistemas.		65.639.240.817	7.539.291.847	11%	6.199.373.861	9%	1.339.917.986
2.2	C2.A2. Instalación, configuración y puesta en servicio de equipos.		2.606.934.118	-	0%		0%	
2.3	C2.A3. Adquisición de los equipos para la planta externa.		45.996.588.214	11.071.278.885	24%	0	0%	11.071.278.885
2.4	C2.A4. Instalación, configuración y puesta en servicio de equipos de planta externa.		8.190.066.200	-	0%		0%	-
3.	Componente 3 - CONTRATACIÓN DE SERVICIO DE INTERNET		51.204.367.660	7.073.119.584	-	2.475.591.854	-	4.597.527.730
3.1	C3.A1. Contratación del servicio de internet para 2.123 instituciones educativas por 45 meses.		22.980.008.164	7.073.119.584	0%	2.475.591.854	0%	4.597.527.730
3.2	C3.A2. Contratación del servicio de internet para 2.500 instituciones educativas por 36 meses (MEC).		21.275.122.176	-	0%		0%	-
3.3	C3.A3. Contratación del servicio de internet LTE para 701 unidades de gestión por 36 meses (MEC).		6.949.237.320	-	0%		0%	-
4.	Componente 4 - OPERACIÓN, MANTENIMIENTO Y SEGURO		69.226.762.106	20.788.165.910	-	-	-	20.788.165.910
4.1	C4.A1. Contratacion del servicio de operación, mantenimiento y seguro para 2.123 instituciones educativas por un periodo de 45 meses.		40.499.195.483	20.788.165.910	51%		0%	20.788.165.910
4.2	C4.A2. Contratacion del servicio de operación, mantenimiento y seguro para 2.500 instituciones educativas por un periodo de 36 meses.		28.727.566.623	-	0%		0%	-
5.	Componente 5 - CAMPAÑAS DE CONCIENCIACIÓN Y SENSIBILIZACIÓN SOBRE LOS BENEFICIOS EN EL USO DE TIC		394.758.000	-	-	-	-	-
5.1	C5.A1. Contratación de servicio 39 jornadas de capacitación (mínimo 2 jornadas por Departamento).		394.758.000	-	0%		0%	-
6.	Componente 6 - GESTIÓN DEL PROYECTO Y SUPERVISIÓN		20.714.287.966	2.825.247.658	13,6%	842.483.711	4,1%	- 1.982.763.947
6.1	C6.A1. Contratacion de funcionarios para la gestion del proyecto: inicio, planificacion, ejecucion, seguimiento y cierre.		8.657.455.009	564.010.992	7%	564.010.992	7%	-
6.2	C6.A2. Supervisión de la Implementación del proyecto.		3.360.646.368	1.913.863.947	57%		0%	- 1.913.863.947
6.3	C6.A3. Supervisión de la operación y mantenimiento del proyecto.		674.773.008	-	0%		0%	-
6.4	C6.A4. Gastos administrativos.		6.647.133.581	278.472.719	4%	278.472.719	4%	-
6.5	C6.A5. Contratación de auditoría externa para el proyecto.		687.140.000	68.900.000	10%		0%	- 68.900.000
6.6	C6.A6. Evaluación y monitoreo del proyecto.		687.140.000	-	0%		0%	-

Obs: Cabe mencionar que el monto total de los contratos firmados es de G.160.909.444.872

El monto comprometido en el C1 - A3 es la Diferencia entre el anticipo y lo previsto para Servicios de Instalación y Trasporte del Contrato.

Previsto Contrato	18.967.041.502
Anticipo	3.793.408.300
Dif C1 - A3	**15.173.633.202**

	2020	2021	2022	2023	2024	Total
Proyecto en Dolares	17.778.063	26.070.551	6.316.421	5.980.198	6.000.202	62.145.436
Tipo de Cambio del Proyecto	6.550	6.681	6.815	6.951	7.090	
Total	**116.446.312.650**	**174.177.354.357**	**43.046.412.178**	**41.568.356.516**	**42.541.432.402**	**417.779.868.103**

FECHA DE ULTIMA DE ACTUALIZACIÓN	
31/03/2022	MITIC

PARTE 6.1 - RECURSOS COMPROMETIDOS (GUARANÍES) (DATOS AJUSTADOS TRAS MODIFICACIÓN DEL LISTADO DE INSTITUCIONES BENEFICIADAS)

(*) Teniendo en cuenta los contrados firmados

	RESULTADOS	METAS FÍSICAS		TOTAL APROBADO	MONTO COMPROMETIDO (*) ACUMULADO (desde el inicio hasta 31/12/2021)	% comprometido	EJECUCIÓN ACUMULADA desde el inicio hasta 31/12/2021	% ejecución	SALDO FINANCIERO (31/12/2021)
				a	b				a - b
	TOTALES	PROGRAMADO	EJECUTADO 31/12/2021	417.779.868.103	189.418.382.846	45%	87.086.395.961	46%	102.331.986.885
1.	Componente 1. INFRAESTRUCTURA INTERNA			153.806.863.022	140.121.278.962	91%	77.568.946.535	55%	62.552.332.427
1.1	C1.A1. Diagnóstico sobre la necesidad de conectividad en instituciones educativas y asesoramiento internacional para el diseño, implementación soporte y mantenimiento de la red de telecomunicaciones.	100%	0%	794.969.046	-	0%	-	0%	-
1.2	C1.A2. Adquisición de los equipos, sistemas y materiales.	1.538	1.538	134.610.811.557	124.947.645.760	93%	73.447.447.514	59%	51.500.198.246
1.3	C1.A3. Instalación, configuración y puesta en servicio de equipos, sistemas y materiales.	1.538	723	18.401.082.419	15.173.633.202	82%	4.121.499.021	22%	11.052.134.181
2.	Componente 2 - CONECTIVIDAD DE ULTIMA MILLA			122.432.829.349	18.610.570.732	0	6.199.373.861	0	12.411.196.871
2.1	C2.A1. Adquisición de los equipos activos y sistemas.	1.538	20	65.639.240.817	7.539.291.847	11%	6.199.373.861	9%	1.339.917.986
2.2	C2.A2. Instalación, configuración y puesta en servicio de equipos.	1.538	0	2.606.934.118	-	0%		0%	-
2.3	C2.A3. Adquisición de los equipos para la planta externa.	100%	0	45.996.588.214	11.071.278.885	24%	0	0%	11.071.278.885
2.4	C2.A4. Instalación, configuración y puesta en servicio de equipos de planta externa.	100%	0	8.190.066.200	-	0%		0%	-
3.	Componente 3 - CONTRATACIÓN DE SERVICIO DE INTERNET			51.204.367.660	7.073.119.584	-	2.475.591.854	-	4.597.527.730
3.1	C3.A1. Contratación del servicio de internet para 1.538 establecimientos educativos por 45 meses.	1.538	20	23.384.726.637	7.073.119.584	0%	2.475.591.854	0%	4.597.527.730
3.2	C3.A2. Contratación del servicio de internet para 2.500 instituciones educativas por 36 meses (MEC).	2.500	0	21.275.122.176	-	0%		0%	-
3.3	C3.A3. Contratación del servicio de internet LTE para 701 unidades de gestión por 36 meses (MEC).	701	0	6.544.518.847	-	0%		0%	-
4.	Componente 4 - OPERACIÓN, MANTENIMIENTO Y SEGURO			69.226.762.106	20.788.165.910	-	-	-	20.788.165.910
4.1	C4.A1. Contratacion del servicio de operación, mantenimiento y seguro para 1.538 establecimientos educativos por un periodo de 45 meses.	1.538	0	40.499.195.483	20.788.165.910	51%		0%	20.788.165.910
4.2	C4.A2. Contratacion del servicio de operación, mantenimiento y seguro para 2.500 instituciones educativas por un periodo de 36 meses.	2.500	0	28.727.566.623	-	0%		0%	-
5.	Componente 5 - CAMPAÑAS DE CONCIENCIACIÓN Y SENSIBILIZACIÓN SOBRE LOS BENEFICIOS EN EL USO DE TIC			394.758.000	-	-	-	-	-
5.1	C5.A1. Contratación de servicio 39 jornadas de capacitación (mínimo 2 jornadas por Departamento).	39	0	394.758.000	-	0%		0%	-
6.	Componente 6 - GESTIÓN DEL PROYECTO Y SUPERVISIÓN			20.714.287.966	2.825.247.658	13,6%	842.483.711	4,1%	1.982.763.947
6.1	C6.A1. Contratacion de funcionarios para la gestion del proyecto: inicio, planificacion, ejecucion, seguimiento y cierre.	100%	7%	8.657.455.009	564.010.992	7%	564.010.992	7%	-
6.2	C6.A2. Supervisión de la Implementación del proyecto.	100%	0%	3.360.646.368	1.913.863.947	57%		0%	1.913.863.947
6.3	C6.A3. Supervisión de la operación y mantenimiento del proyecto.	100%	0%	674.773.008	-	0%		0%	-
6.4	C6.A4. Gastos administrativos.	100%	6%	6.647.133.581	278.472.719	4%	278.472.719	4%	-
6.5	C6.A5. Contratación de auditoría externa para el proyecto.	5	0	687.140.000	68.900.000	10%		0%	68.900.000
6.6	C6.A6. Evaluación y monitoreo del proyecto.	100%	0%	687.140.000	-	0%		0%	-

Obs: Cabe mencionar que el monto total de los contratos firmados es de G.160.909.444.872

El monto comprometido en el C1 - A3 es la Diferencia entre el anticipo y lo previsto para Servicios de Instalación y Trasporte del Contrato.

Previsto Contrato	18.967.041.502
Anticipo	3.793.408.300
Dif C1 - A3	**15.173.633.202**

	2020	2021	2022	2023	2024	Total
Proyecto en Dolares	17.778.063	26.070.551	6.316.421	5.980.198	6.000.202	62.145.436
Tipo de Cambio del Proyecto	6.550	6.681	6.815	6.951	7.090	
Total	**116.446.312.650**	**174.177.354.357**	**43.046.412.178**	**41.568.356.516**	**42.541.432.402**	**417.779.868.103**

PARTE 7 - AVANCE FÍSICO (DATOS EN FORMA PREVIO A LA MODIFICACIÓN DEL LISTADO DE INSTITUCIONES BENEFICIADAS)

EN MARCO LOGICO AVANCE FISICO Y FINANCIERO -

COMPONENTES	EDT	Productos	Metas	Unidad	P: Programado E: Ejecutado C: Contratado EN:Entregado I: Instalado	Avance de los Productos 1		Avance de los Productos 1		Avance de los Productos 1		Avance de los Productos 1		Avance de los Productos 1		TOTAL
						30/6/2020	31/12/2020	30/6/2021	31/12/2021	30/6/2022	31/12/2022	30/6/2023	31/12/2023	30/6/2024	31/12/2024	
Componente 1: - INFRAESTRUCTURA INTERNA	C1.A1	Diagnóstico sobre la necesidad de conectividad en instituciones educativas Contrato para y asesoramiento internacional para el diseño, implementación soporte y mantenimiento de la red de telecomunicaciones.	1	Consultoría	*P*		1		0		0		0		0	1
					E		0		0		0		0		0	0
	C1.A2.	Adquisición de los equipos, sistemas y materiales	1538	Unidad	*P*		0	1538					0		0	1538
					C		1538		0	0	0		0		0	1538
					EN		0	1538	0		0		0		0	1538
	C1.A3.	Instalación, configuración y puesta en servicio de equipos, sistemas y materiales.	1538	Unidad	P		0		808	730	0		0		0	1538
					C		1538									
					I		0		723	815	0		0		0	1538
Componente 2: CONECTIVIDAD DE ULTIMA MILLA	C2.A1	Adquisición de los equipos activos y sistemas.	1538	Unidad	*P*		0		808		730					1538
					E		0		0		0		0		0	0
	C2.A2.	Instalación,configuración y puesta en servicio de equipos.	*1*	*Unidad*	*P*		0		808		730					1538
					E		0		0		0		0		0	0
	C2.A3.	Adquisición de los equipos para la planta externa	*1*	*Unidad, servicios*	*P*				1							1
					E		0		0		0		0		0	0
	C2.A3.	Adquisición de los equipos para la planta externa.	*1*	*1 planta externa equipada. Materiales - Fibra óptica – Kilómetros, Materiales - Inalámbrico – Enlaces.*	*P*				1							1
					E		0		0		0		0		0	0
	C2.A4.	Instalación, configuración y puesta en servicio de equipos de planta externa.	*1*	*1 planta externa instalada, configurada y puesta en servicio. Servicios fibra óptica – Kilómetros, Servicios Inalámbricos - Enlaces.*	*P*				1							1
					E		0		0		0		0		0	0
Componente 3 - CONTRATACIÓN DE SERVICIO DE INTERNET	C3.A1.	Contratación del servicio de internet	*2.123*	*Instituciones Conectadas*	*P*	0	0	0	420	0	1118	0	0	0	0	1538
					E	0	0	0	0	0	0	0	0	0	0	0
	C3.A2.	Contratación del servicio de internet (MEC)	*2.500*	*Instituciones Conectadas*	*P*	0	0	0	0	0	2500	0	0	0	0	2500
					E	0	0	0	0	0	0	0	0	0	0	0
	C3.A3.	Contratación del servicio de internet (MEC)	*701*	*Instituciones Conectadas*	*P*	0	0	0	0	0	701	0	0	0	0	701
					E	0	0	0	0	0	0	0	0	0	0	0
Componente 4 - OPERACIÓN, MANTENIMIENTO Y SEGURO	C4.A1.	Contratacion del servicio de operación, mantenimiento y seguro	*2.123*	*Instituciones*	*P*	0	0	0	2123	0	0	0	0	0	0	2123
					E	0	0	0	0	0	0	0	0	0	0	0
	C4.A2.	Contratacion del servicio de operación, mantenimiento y seguro	*2.500*	*Instituciones*	*P*	0	0	0	0	0	2500	0	0	0	0	2500
					E	0	0	0	0	0	0	0	0	0	0	0
Componente 5 - CAMPAÑAS DE CONCIENCIACIÓN Y SENSIBILIZACIÓN SOBRE LOS BENEFICIOS EN EL USO DE TIC	C5.A1.	Contratación de servicio 39 jornadas de capacitación (mínimo 2 jornadas por Departamento).	*39*	*Jornadas*	*P*	0	0	0	25	0	14	0	0	0	0	39
					E	0	0	0	0	0	0	0	0	0	0	0
Componente 6 - GESTIÓN DEL PROYECTO Y SUPERVISIÓN	C6.A1.	. Contratacion de funcionarios para la gestion del proyecto: inicio, planificacion, ejecucion, seguimiento y cierre.	*13*	*RRHH*	*P*		13		0		0		0		0	13
					E		4		0		0		0		0	4
	C6.A2	Supervisión de la Implementación del proyecto.	*5*	*Informe final*	*P*		1		1		1		1		1	5
					E		0		0		0		0		0	0
	C6.A3	Supervisión de la operación y mantenimiento del proyecto.	*1*	*Informe final*	*P*		1		1		1		1		1	5
					E		0		0		0		0		0	0
	C6.A4.	Gastos administrativos.	*16*	*Gastos operativos*	*P*		16		0		0		0		0	16
					E		6									6
	C6.A5.	Contratación de auditoría externa para el proyecto.	*1*	*Informe final anual*	*P*		1		1		1		1		1	5
					E		0		0		0		0		0	0
	C6.A6	Evaluación y monitoreo del proyecto.	*1*	*Informe final anual*	*P*		1		1		1		1		1	5
					E		0		0		0		0		0	0

FECHA DE ULTIMA DE ACTUALIZACIÓN	
31/03/2022	MITIC

FONDO DE EXCELENCIA PARA EDUCACION E INVESTIGACION

Mejoramiento de las condiciones de aprendizajes mediante la incorporación de TIC en establecimientos educativos y unidades de gestión educativa, en Paraguay

PARTE 7 - AVANCE FÍSICO (DATOS AJUSTADOS TRAS MODIFICACIÓN DEL LISTADO DE INSTITUCIONES BENEFICIADAS)

EN MARCO LOGICO AVANCE FISICO Y FINANCIERO -

COMPONENTES	EDT	Productos	Metas	Unidad	P: Programado E: Ejecutado	Avance de los Productos 1		Avance de los Productos 1		Avance de los Productos 1		Avance de los Productos 1		Avance de los Productos 1		TOTAL
						30/6/2020	31/12/2020	30/6/2021	31/12/2021	30/6/2022	31/12/2022	30/6/2023	31/12/2023	30/6/2024	31/12/2024	
Componente 1: - INFRAESTRUCTURA INTERNA	C1.A1	Diagnóstico sobre la necesidad de conectividad en instituciones educativas Contrato para y asesoramiento internacional para el diseño, implementación soporte y mantenimiento de la red de telecomunicaciones.	100%	Consultoría	*P*	0	0	0	0	100%		0	0	0	0	100%
					E	0	0	0	0	0	0	0	0	0	0	0
	C1.A2.	Adquisición de los equipos, sistemas y materiales	1538	Unidad	*P*	0	0	1538	0	0	0	0	0	0	0	1538
					E	0	0	1538	0	0	0	0	0	0	0	1538
	C1.A3.	Instalación, configuración y puesta en servicio de equipos, sistemas y materiales.	1538	Establecimiento	P	0	0	0	808	730	0	0	0	0	0	1538
					E	0	0	0	723	815	0	0	0	0	0	1538
Componente 2: CONECTIVIDAD DE ULTIMA MILLA	C2.A1	Adquisición de los equipos activos y sistemas.	1538	Establecimiento	*P*	0	0	0	160	226	1152	0	0	0	0	1538
					E	0	0	0	21	365	0	0	0	0	0	386
	C2.A2.	Instalación,configuración y puesta en servicio de equipos.	1538	Establecimiento	*P*	0	0	0	160	226	1152	0	0	0	0	1538
					E	0	0	0	21	365	0	0	0	0	0	386
	C2.A3.	Adquisición de los equipos para la planta externa	*100%*	*Unidad, servicios*	*P*	0	0	0	10%	15%	75%	0	0	0	0	100%
					E	0	0	0	1%	24%	75%	0	0	0	0	100%
	C2.A4.	Instalación, configuración y puesta en servicio de equipos de planta externa.	*100%*	*1 planta externa instalada, configurada y puesta en servicio. Servicios fibra óptica – Kilómetros, Servicios Inalámbricos - Enlaces.*	*P*	0	0	0	10%	15%	75%	0	0	0	0	100%
					E	0	0	0	1%	24%	75%	0	0	0	0	100%
Componente 3 - CONTRATACIÓN DE SERVICIO DE INTERNET	C3.A1.	Contratación del servicio de internet	*1.538*	*Instituciones Conectadas*	*P*	0	0	0	420	532	586	0	0	0	0	1538
					E	0	0	0	21	931	586	0	0	0	0	1538
	C3.A2.	Contratación del servicio de internet (MEC)	*2.500*	*Instituciones Conectadas*	*P*	0	0	0	0	2500	0	0	0	0	0	2500
					E	0	0	0	0	0	0	0	0	0	0	0
	C3.A3.	Contratación del servicio de internet (MEC)	*701*	*Instituciones Conectadas*	*P*	0	0	0	0	701	0	0	0	0	0	701
					E	0	0	0	0	0	0	0	0	0	0	0

FONDO DE EXCELENCIA PARA EDUCACION E INVESTIGACION

Mejoramiento de las condiciones de aprendizajes mediante la incorporación de TIC en establecimientos educativos y unidades de gestión educativa, en Paraguay

Componente 4 - OPERACIÓN, MANTENIMIENTO Y SEGURO	C4.A1.	Contratacion del servicio de operación, mantenimiento y seguro	*1.538*	Establecimiento	*P*	0	0	0	0	0	1538	0	0	0	0	1538
					E	0	0	0	0	0	0	0	0	0	0	0
	C4.A2.	Contratacion del servicio de operación, mantenimiento y seguro	*2.500*	*Instituciones*	*P*	0	0	0	0	0	2500	0	0	0	0	2500
					E	0	0	0	0	0	0	0	0	0	0	0
Componente 5 - CAMPAÑAS DE CONCIENCIACIÓN Y SENSIBILIZACIÓN SOBRE LOS BENEFICIOS EN EL USO DE TIC	C5.A1.	Contratación de servicio 39 jornadas de capacitación (mínimo 2 jornadas por Departamento).	*39*	*Jornadas*	*P*	0	0	0	0	0	39	15	0	0	0	54
					E	0	0	0	0	0	0	0	0	0	0	0
Componente 6 - GESTIÓN DEL PROYECTO Y SUPERVISIÓN	C6.A1.	. Contratacion de funcionarios para la gestion del proyecto: inicio, planificacion, ejecucion, seguimiento y cierre.	*100%*	*RRHH*	*P*	0	5%	0	20%	0	25%	0	25%	0	25%	100%
					E	0	0	0	7%	0	0	0	0	0	0	7%
	C6.A2	Supervisión de la Implementación del proyecto.	*100%*	*Informe final*	*P*	0	0	0	0	80%	20%	0%				100%
					E	0	0	0	0	0	0	0	0	0	0	0
	C6.A3	Supervisión de la operación y mantenimiento del proyecto.	*100%*	*Informe final*	*P*	0	0	0	0	80%	20%	0%	0	0	0	100%
					E	0	0	0	0	0	0	0	0	0	0	0
	C6.A4.	Gastos administrativos.	*100%*	*Gastos operativos*	*P*	0	5%	0	20%	0	25%	0	25%	0	25%	100%
					E	0	1%	0	3%	0	0	0	0	0	0	4%
	C6.A5.	Contratación de auditoría externa para el proyecto.	*5*	*Informe final anual*	*P*	0	1	0	1	0	1	0	1	0	1	5
					E	0	0	0	0	0	0	0	0	0	0	0
	C6.A6	Evaluación y monitoreo del proyecto.	*100%*	*Informe final anual*	*P*	0	0	0	0	0	50%	0	50%	0	0	100%
					E	0	0	0	0	0	0	0	0	0	0	0

FECHA DE ULTIMA DE ACTUALIZACIÓN	
31/03/2021	MITIC

EJECUCIÓN FINANCIERA (DATOS EN FORMA PREVIO A LA MODIFICACIÓN DEL LISTADO DE INSTITUCIONES BENEFICIADAS)

COMPONENTES	PROGRAMADO/ EJECUTADO	COSTO TOTAL	2020		2021	
			31/12/2020		31/12/2021	
TOTALES		**417.779.868.103**	**116.446.312.650**		**174.177.354.357**	
			26.020.061.070	**22%**	**61.066.334.892**	**35%**
Componente 1. INFRAESTRUCTURA INTERNA	P	**153.806.863.022**	**65.284.976.600**		**85.418.335.422**	
	E		**25.942.366.818**	**40%**	**51.626.579.717**	**60%**
C1.A1. Diagnóstico sobre la necesidad de conectividad en instituciones educativas y asesoramiento internacional para el diseño, implementación soporte y mantenimiento de la red de telecomunicaciones.	P	794.969.046	393.000.000		401.969.046	
	E		0	0%	0	0%
C1.A2. Adquisición de los equipos, sistemas y materiales.	P	134.610.811.557	57.110.897.550		77.499.914.007	
	E		25.942.366.818	45%	47.505.080.696	61%
C1.A3. Instalación, configuración y puesta en servicio de equipos, sistemas y materiales.	P	18.401.082.419	7.781.079.050		7.516.452.369	
	E		0	0%	4.121.499.021	55%
Componente 2 - CONECTIVIDAD DE ULTIMA MILLA	P	**122.432.829.349**	**48.540.183.250**		**72.890.738.874**	
	E	0	0	0%	6.199.373.862	9%
C2.A1. Adquisición de los equipos activos y sistemas.	P	65.639.240.817	27.703.139.850		37.936.100.967	
	E		0	0%	6.199.373.862	16%
C2.A2. Instalación, configuración y puesta en servicio de equipos.	P	2.606.934.118	1.096.614.100		1.070.650.293	
	E		0	0%	0	0%
C2.A3. Adquisición de los equipos para la planta externa.	P	45.996.588.214	19.412.929.300		26.583.658.914	
	E		0	0%	0	0%
C2.A4. Instalación, configuración y puesta en servicio de equipos de planta externa.	P	8.190.066.200	327.500.000		7.300.328.700	
	E		0	0%	0	0%
Componente 3 - CONTRATACIÓN DE SERVICIO DE INTERNET	P	**51.204.367.660**	**0**		**4.542.792.717**	
	E	0			2.475.591.854	54%
C3.A1. Contratación del servicio de internet para 2.123 instituciones educativas por 45 meses.	P	22.980.008.164	0		3.261.494.030	
	E		0	0%	2.475.591.854	76%
C3.A2. Contratación del servicio de internet para 2.500 instituciones educativas por 36 meses (MEC).	P	21.275.122.176	0		0	
	E		0	0%	0	0%
C3.A3. Contratación del servicio de internet LTE para 701 unidades de gestión por 36 meses (MEC).	P	6.949.237.320	0		1.281.298.687	
	E		0	0%	0	0%
Componente 4 - OPERACIÓN, MANTENIMIENTO Y SEGURO	P	**69.226.762.106**	**0**		**5.045.574.498**	
	E	0				
C4.A1. Contratacion del servicio de operación, mantenimiento y seguro para 2.123 instituciones educativas por un periodo de 45 meses.	P	40.499.195.483	0		5.045.574.498	
	E		0	0%	0	0%
C4.A2. Contratacion del servicio de operación, mantenimiento y seguro para 2.500 instituciones educativas por un periodo de 36 meses.	P	28.727.566.623	0		0	
	E		0	0%	0	0%
Componente 5 - CAMPAÑAS DE CONCIENCIACIÓN Y SENSIBILIZACIÓN SOBRE LOS BENEFICIOS EN EL USO DE TIC	P	**394.758.000**	**0**		**195.419.250**	
	E					
C5.A1. Contratación de servicio 39 jornadas de capacitación (mínimo 2 jornadas por Departamento).	P	394.758.000	0		195.419.250	
	E		0	0%	0	0%
Componente 6 - GESTIÓN DEL PROYECTO Y SUPERVISIÓN	P	**20.714.287.966**	**2.621.152.800**		**6.084.493.596**	
	E		77.694.252	11%	764.789.459	13%
C6.A1. Contratacion de funcionarios para la gestion del proyecto: inicio, planificacion, ejecucion, seguimiento y cierre.	P	8.657.455.009	820.118.950		1.618.118.157	
	E		0	0%	564.010.992	35%
C6.A2. Supervisión de la Implementación del proyecto.	P	3.360.646.368	982.500.000		2.300.455.368	
	E		0	0%	0	0%
C6.A3. Supervisión de la operación y mantenimiento del proyecto.	P	674.773.008	0		334.036.638	
	E		0	0%	0	0%
C6.A4. Gastos administrativos.	P	6.647.133.581	687.533.850		1.564.643.433	
	E		77.694.252	11%	200.778.467	13%
C6.A5. Contratación de auditoría externa para el proyecto.	P	687.140.000	65.500.000		133.620.000	
	E		0	0%	0	0%
C6.A6. Evaluación y monitoreo del proyecto.	P	687.140.000	65.500.000		133.620.000	
	E		0	0%	0	0%

	2020	2021	2022	2023	2024	Total
Proyecto en Dolares	17.778.063	26.070.551	6.316.421	5.980.198	6.000.202	248.581.744
Tipo de Cambio del Proyecto	6.550	6.681	6.815	6.951	7.090	
Total	**116.446.312.650**	**174.177.354.357**	**43.046.412.178**	**41.568.356.516**	**42.541.432.402**	**1.671.119.472.411**

FECHA DE ULTIMA DE ACTUALIZACIÓN	
31/03/2022	MITIC

EJECUCIÓN FINANCIERA (DATOS AJUSTADOS TRAS MODIFICACIÓN DEL LISTADO DE INSTITUCIONES BENEFICIADAS)

COMPONENTES	PROGRAMADO/ EJECUTADO	COSTO TOTAL	2020		2021		2021	
			31/12/2020		30/6/2021		31/12/2021	
TOTALES		417.779.868.103	116.446.312.650		174.177.354.357		174.177.354.357	
			26.020.061.070	22%	61.066.334.892	35%	61.066.334.892	35%
Componente 1. INFRAESTRUCTURA INTERNA	P	**153.806.863.022**	**65.284.976.600**		**85.418.335.422**		**85.418.335.422**	
	E		**25.942.366.818**	**40%**	**51.626.579.717**	**60%**	**51.626.579.717**	**60%**
C1.A1. Diagnóstico sobre la necesidad de conectividad en instituciones educativas y asesoramiento internacional para el diseño, implementación soporte y mantenimiento de la red de telecomunicaciones.	P	794.969.046	393.000.000		401.969.046		401.969.046	
	E		0	0%	0	0%	0	0%
C1.A2. Adquisición de los equipos, sistemas y materiales.	P	134.610.811.557	57.110.897.550		77.499.914.007		77.499.914.007	
	E		25.942.366.818	45%	47.505.080.696	61%	47.505.080.696	61%
C1.A3. Instalación, configuración y puesta en servicio de equipos, sistemas y materiales.	P	18.401.082.419	7.781.079.050		7.516.452.369		7.516.452.369	
	E		0	0%	4.121.499.021	55%	4.121.499.021	55%
Componente 2 - CONECTIVIDAD DE ULTIMA MILLA	P	**122.432.829.349**	**48.540.183.250**		**72.890.738.874**		**72.890.738.874**	
	E	0	0	0%	6.199.373.862	9%	6.199.373.862	9%
C2.A1. Adquisición de los equipos activos y sistemas.	P	65.639.240.817	27.703.139.850		37.936.100.967		37.936.100.967	
	E		0	0%	6.199.373.862	16%	6.199.373.862	16%
C2.A2. Instalación, configuración y puesta en servicio de equipos.	P	2.606.934.118	1.096.614.100		1.070.650.293		1.070.650.293	
	E		0	0%	0	0%	0	0%
C2.A3. Adquisición de los equipos para la planta externa.	P	45.996.588.214	19.412.929.300		26.583.658.914		26.583.658.914	
	E		0	0%	0	0%	0	0%
C2.A4. Instalación, configuración y puesta en servicio de equipos de planta externa.	P	8.190.066.200	327.500.000		7.300.328.700		7.300.328.700	
	E		0	0%	0	0%	0	0%
Componente 3 - CONTRATACIÓN DE SERVICIO DE INTERNET	P	**51.204.367.660**	**0**		**4.542.792.717**		**4.542.792.717**	
	E	0			2.475.591.854	54%	2.475.591.854	54%
C3.A1. Contratación del servicio de internet para 1.538 establecimientos educativos por 45 meses.	P	22.980.008.164	0		3.261.494.030		3.261.494.030	
	E		0	0%	2.475.591.854	76%	2.475.591.854	76%
C3.A2. Contratación del servicio de internet para 2.500 instituciones educativas por 36 meses (MEC).	P	21.275.122.176	0		0		0	
	E		0	0%	0	0%	0	0%
C3.A3. Contratación del servicio de internet LTE para 701 unidades de gestión por 36 meses (MEC).	P	6.949.237.320	0		1.281.298.687		1.281.298.687	
	E		0	0%	0	0%	0	0%
Componente 4 - OPERACIÓN, MANTENIMIENTO Y SEGURO	P	**69.226.762.106**	**0**		**5.045.574.498**		**5.045.574.498**	
	E	0						
C4.A1. Contratacion del servicio de operación, mantenimiento y seguro para 1.538 establecimientos educativos por un periodo de 45 meses.	P	40.499.195.483	0		5.045.574.498		5.045.574.498	
	E		0	0%	0	0%	0	0%
C4.A2. Contratacion del servicio de operación, mantenimiento y seguro para 2.500 instituciones educativas por un periodo de 36 meses.	P	28.727.566.623	0		0		0	
	E		0	0%	0	0%	0	0%
Componente 5 - CAMPAÑAS DE CONCIENCIACIÓN Y SENSIBILIZACIÓN SOBRE LOS BENEFICIOS EN EL USO DE TIC	P	**394.758.000**	**0**		**195.419.250**		**195.419.250**	
	E							

C5.A1. Contratación de servicio 39 jornadas de capacitación (mínimo 2 jornadas por Departamento).	P	394.758.000	0		195.419.250		195.419.250	
	E		0	0%	0	0%	0	0%
Componente 6 - GESTIÓN DEL PROYECTO Y SUPERVISIÓN	P	**20.714.287.966**	**2.621.152.800**		**6.084.493.596**		**6.084.493.596**	
	E		77.694.252	11%	764.789.459	13%	764.789.459	13%
C6.A1. Contratacion de funcionarios para la gestion del proyecto: inicio, planificacion, ejecucion, seguimiento y cierre.	P	8.657.455.009	820.118.950		1.618.118.157		1.618.118.157	
	E		0	0%	564.010.992	35%	564.010.992	35%
C6.A2. Supervisión de la Implementación del proyecto.	P	3.360.646.368	982.500.000		2.300.455.368		2.300.455.368	
	E		0	0%	0	0%	0	0%
C6.A3. Supervisión de la operación y mantenimiento del proyecto.	P	674.773.008	0		334.036.638		334.036.638	
	E		0	0%	0	0%	0	0%
C6.A4. Gastos administrativos.	P	6.647.133.581	687.533.850		1.564.643.433		1.564.643.433	
	E		77.694.252	11%	200.778.467	13%	200.778.467	13%
C6.A5. Contratación de auditoría externa para el proyecto.	P	687.140.000	65.500.000		133.620.000		133.620.000	
	E		0	0%	0	0%	0	0%
C6.A6. Evaluación y monitoreo del proyecto.	P	687.140.000	65.500.000		133.620.000		133.620.000	
	E		0	0%	0	0%	0	0%

	2020	**2021**	**2022**	**2023**	**2024**	**Total**	**2024**	**Total**
Proyecto en Dolares	17.778.063	26.070.551	6.316.421	5.980.198	6.000.202	#¡REF!	6.000.202	#¡REF!
Tipo de Cambio del Proyecto	6.550	6.681	6.815	6.951	7.090		7.090	
Total	**116.446.312.650**	**174.177.354.357**	**43.046.412.178**	**41.568.356.516**	**42.541.432.402**	**#¡REF!**	**42.541.432.402**	**#¡REF!**

FECHA DE ULTIMA DE ACTUALIZACIÓN	
31/03/2022	MITIC

SEGUIMIENTO A PROCESOS (DATOS EN FORMA PREVIO A LA MODIFICACIÓN DEL LISTADO DE INSTITUCIONES BENEFICIADAS)

Componente	Producto	Actividad Programada	Acciones Realizadas	Problemas / Dificultades	Acciones a ser implementadas	Responsables	Observaciones
Componente 1: Infraestructura tecnológica	Diagnóstico sobre conectividad en Instituciones Educativas	**C1.A1**. Diagnóstico sobre la necesidad de conectividad en instituciones educativas y asesoramineto internacional para el diseño, implementación, soporte y mantenimiento de la red de telecomunicaciones.	Se iniciaron los trabajos que servirán de base para la elaboración de una consultoría para el estudio y validación de las tecnologias y soluciones analizadas para última milla.	N/A	Se proyecta, siguiendo los procedimientos de contrataciones públicas establecidos para el efecto, contratar un servicio de consultoría que complemente los análisis realizados por MITIC en lo que respecto al diseño de última milla e integración a la red nacional de fibra óptica. Concretar la contratación del personal incialmente proyectado para la UEP durante el segundo semestre del 2021 siguiendo los lineamientos establecidos en la reglamentación actualmente vigente.-	Unidad Ejecutora del Proyecto / MITIC	En cuanto a la consultoría cuya realización pretende plantear el MITIC , en el marco de la misma se busca complementar: - El análisis preeliminar del MITIC, en el que se visitaron un total de 300 establecimientos educativos, contemplados en el proyecto. - Los datos obtenidos mediante los relevamientos a los 1538 establecimientos realizados en el marco de los contratos de infraestructura interna.
	Asesoramiento internacional para el diseño, implementación, soporte y mantenimiento de la red de telecomunicaciones						
	Equipos para infraestructura interna adquiridos para 1538 establecimientos educativos	**C1.A2**. Adquisición de los equipos, sistemas y materiales.-	Durante periodo objeto del presente informe, en vinculación con estas actividades, se procedió a: -Iniciar la instalacion de los equipos en los 1538 establecimientos educativos de parte de las Contratistas. -Fiscalizar la instalacion de los equipos acorde al PID aprobado y formalizar a traves del Acta de Recepción Tecnica Provisoria.	- La Unidad Ejecutora de Proyectos se halla funcionando con menos personal del inicialmente proyectado. Durante el periodo objeto del presente informe, roles como el de la Coordinación Administrativa Financiera y el de Especialista en Contrataciones han sido cubiertos por personal de MITIC en forma interina y sin dedicación exclusiva. Por otro lado, el número de ingenieros cumpliendo funciones dentro de la UEP es también inferior al inicialmente proyectado e insuficiente para cubrir el número de tareas generadas de manera satisfactoria. -La Fiscalización de las instalaciones se realizan con el escaso personal contratado dentro de la UEP y otros funcionarios de apoyo del MITIC sin dedicacion exclusiva a la misma. -Los procedimientos administrativos internos del MITIC generan retrasos en los viaticos para realizar la fiscalización.	Se dará inicio a las tareas de instalación y puesta en funcionamiento de los equipos de infraestructura interna en los establecimientos educativos a ser instalados durante el segundo semestre del 2021. Se elaborará PBC para la contratación de una empresa fiscalizadora de la instalaciones de los establecimientos educativos.	Unidad Ejecutora del Proyecto / MITIC	Se realizó la instalación y fiscalización con Acta de Recepcion Tecnica Provisoria de 723 establecimientos educativos a diciembre del 2021
	Equipos para infraestructura interna instalados en 1538 establecimientos educativos	**C1.A3**. Instalación, configuración y puesta en servicio de equipos, sistemas y materiales					
Componente 2: Conectividad de última milla	Instituciones educativas equipadas	**C2.A1**. Adquisición de los equipos activos y sistemas.-	Durante el periodo objeto del presente informe se procedió a: - Analizar un enfoque de división del diseño y despliegue en fases. - Analizar un enfoque de fase única, manteniendo el 88% de establecimientos a conectar con fibra óptica y usando la lista de establecimientos originales. - Analizar un enfoque de fase única, imponiendo distintos limites al despliegue de fibra optica y usando la lista de establecimientos originales. - Analizar un enfoque de fase única, imponiendo distintos limites al despliegue de fibra optica ycambiando la lista de establecimientos originales. Dentro del último punto, se trabajó muy de cerca con el Ministerio de Educación y Ciencias buscando una optimización de la selección de establecimientos. Dicho trabajo coordinado culmina con una solicitud del Ministero de Educación, via nota 347 de la dirección de gabinete, de cambiar los establecimientos educativos a potenciar con el proyecto.	El diseño de la red de útlima milla presenta los siguientes desafíos: - El presupuesto aprobado para el componente es considerablemente restrictivo, teniendo en cuenta la ubicación de los establecimientos del proyecto con respecto a los nodos de agregación de la red nacional de fibra óptica. - Si se acepta que la tecnología de acceso a utilizar para última milla ya no será de fibra óptica para el 88% de los establecimientos educativos del proyecto como se había proyectado inicialmente, debe iniciarse un estudio que analice los diferentes balances de utilización de tecnologías de acceso en búsqueda de la proporción óptima. Este estudio planea incluirse en el Componente 1. Actividad 1. Diagnóstico sobre la necesidad de conectividad en instituciones educativas y asesoramineto internacional para el diseño, implementación, soporte y mantenimiento de la red de telecomunicaciones. -La Unidad Ejecutora de Proyectos se halla funcionando con menos personal del inicialmente proyectado. Durante el periodo objeto del presente informe, roles como el de la Coordinación Administrativa Financiera y el de Especialista en Contrataciones han sido cubiertos por personal de MITIC en forma interina y sin dedicación exclusiva. Por otro lado, el número de ingenieros cumpliendo funciones dentro de la UEP es también inferior al inicialmente proyectado e insuficiente para cubrir el número de tareas generadas de manera satisfactoria.	Se proyecta contratar un servicio de consultoría para obtener un análisis del diseño de última milla. Se espera que el proceso de consultoría culmine con: - Una validación de los análisis tecnicos realizados por el MITIC. - Una conclusión acerca de cuál es la proporción óptima de tecnologías de acceso a implementar para el diseño de última milla. Concretar la contratación del personal incialmente proyectado para la UEP durante el primer semestre del 2022.	Unidad Ejecutora del Proyecto / MITIC	Se elaboró PBC y se encuentra en proceso el Llamado de Consultoría.
		C2.A2. Instalación, configuración y puesta en servicio de equipos.-					
		C2.A3. Adquisición de los equipos para la planta externa.-					
		C2.A4. Instalación, configuración y puesta en servicio de equipos de planta externa.-					

Componente 3: Contratación de Servicio de Internet		**C3.A1.** Contratación del servicio de internet para 2.123 instituciones educativas por 45 meses.-	Durante el periodo objeto del presente informe se registra: - Suscripción, en fecha 14.07.2021, del Convenio Específico de Cooperación interinstitucional Nº 01/2021 con la firma COPACO S.A. para la provisión del Servicio de Acceso a Internet a parte de los establecimientos educativos previstos en el Proyecto e inicio de la ejecución del mismo. - En fecha 23.11.2021 se publica la Convocatoria denominada LPN (SBE) UEP/FEEI Nº 01/2021 SERVICIO DE CONECTIVIDAD PARA ESTABLECIMIENTOS EDUCATIVOS - EJECUTADO POR MITIC. PLURIANUAL, ID 403548. En fecha 17.12.2021 tiene lugar el acto de apertura de ofertas. A la fecha del presente informe se encuentra pendiente de definición la convocatoria. - Elaboración de Borrador de Convenio con la firma COPACO S.A. para la provisión de internet 999 IE, 40 IFD y 701 Unidades de Gestión.	El Numeral III del Anexo 1 del Convenio suscripto, del PLAZO DE ENTREGA DE LOS SERVICIOS REQUERIDOS POR EL MITIC, establece un plazo de 180 días, a computar desde el día siguiente a la fecha de pago del anticipo, para la conexión de 386 (trescientos ochenta y seis) puntos. El vencimiento del plazo señalado tendrá lugar en fecha 28 de marzo del 2022.- A la fecha del presente informe, si bien aún no puede hablarse de mora, el lento ritmo de avance en la conexión de establecimientos que se evidencia, que no condice con el ritmo originalmente comprometido por su empresa, genera preocupación.-	Durante el año 2022 se prevé: - Impulsar la ejecución diligente y cumplimiento de los plazos previstos en el Convenio Específico de Cooperación Interinstitucional Nº 01/2021 con la firma COPACO S.A. para la provisión del Servicio de Acceso a Internet a parte de los establecimientos educativos previstos en el Proyecto. - Definir la Convocatoria denominada LPN (SBE) UEP/FEEI Nº 01/2021 SERVICIO DE CONECTIVIDAD PARA ESTABLECIMIENTOS EDUCATIVOS - EJECUTADO POR MITIC. PLURIANUAL, ID 403548. - Continuar e impulsar las actividades que se vienen llevando a cabo para la definición de cómo se proveerá internet 999 IE, 40 IFD y 701 Unidades de Gestión.	Unidad Ejecutora del Proyecto / MITIC	
		C3.A2. Contratación del servicio de internet para 2.500 instituciones educativas por 36 meses (MEC)					
		C3.A3. Contratación del servicio de internet LTE para 701 unidades de gestión por 36 meses (MEC)					
Componente 4: Operación, mantenimiento y seguro	Provisión de servicio de operación y mantenimiento para 2.123 instituciones educativas	**C4.A1.** Contratación del servicio de operación, mantenimiento y seguro para 2.123 instituciones educativas por un periodo de 45 meses	La operación y el mantenimiento de la infraestructura interna de los 1.538 establecimientos educativos a cargo del MITIC se encuentra prevista en los Contratos UOC Nº 26/2020 (EXCELSIS SACIS) y Nº 27/2020 (CELEEX S.A.). Durante el periodo objeto del presente informe, se ha realizado el seguimiento correspondiente a la ejecución de los mencionados contratos para exigir el cumplimiento íntegro de las obligaciones asumidas al respecto	N/A	Continuar el seguimiento del cumplimiento de las obligaciones previstas en los Contratos UOC Nº 26/2020 y Nº 27/2020 en cuanto a la provisión del servicio de mantenimiento contratado.	Unidad Ejecutora del Proyecto / MITIC	
	Cobertura de Seguro de Bienes patrimoniales para los bienes que han sido instalados en 2123 instituciones educativas		Durante el periodo objeto del presente informe: -En fecha 08.11.2021 se publica la Convocatoria denominada LPN (SBE) UEP/FEEI Nº 02/2021 CONTRATACIÓN DE SEGURO DE BIENES PARA INFRAESTRUCTURA INTERNA DE 2123 INSTITUCIONES EDUCATIVAS DEL PARAGUAY. PLURIANUAL – ID 403307 -Fecha de Inicio de Propuestas: 13.12.2021 -Cierre de la Subasta: 15.12.2021 -Acto de apertura de ofertas tuvo lugar en fecha 17.12.2022.	N/A	Durante el primer semestre del 2022 se prevé la suscripción del contrato con la firma adjudicada y el inicio de la cobertura contratada.	Unidad Ejecutora del Proyecto / MITIC	N/A
	Provisión de servicio de operación y mantenimiento para 2.500 instituciones educativas.	**C4.A2.** Contratación del servicio de operación, mantenimiento y seguro para 2.500 instituciones educativas por un periodo de 36 meses.	N/A	N/A	Durante el 2022 se encuentra previsto: -Coordinar con el MEC la provisión de datos de referencia para la elaboración del PBC del Servicio de Operación y Mantenimiento para 2500 instituciones. -Llevar adelante el procedimiento de contratación conforme a lo establecido en la Ley Nº 2.051/2003 "De Contrataciones Públicas" y sus reglamentaciones.	Unidad Ejecutora del Proyecto / MITIC	La elaboracion del PBC para la Operación y Mantenimiento esta sujeto a los datos técnicos proporcionados por el MEC para dimensionar el alcance.
	Cobertura de Seguro de Bienes patrimoniales para los bienes que han sido instalados en 2.500 Instituciones educativas.		N/A	N/A		Unidad Ejecutora del Proyecto / MITIC	N/A
Componente 5: Capacitaciones básicas respecto al uso de las TIC	39 jornadas de capacitación realizadas	**C5.A1.** Contratación de servicio 39 jornadas de capacitación (mínimo 2 jornadas por Departamento)	N/A	N/A	Durante el primer semestre del 2022 se prevé: -Elaboración y aprobación del Pliego de Bases y Condiciones para la contratación de empresa que se encargará de la capacitación. -Inicio del procedimiento conforme a lo establecido en la Ley Nº 2.051/2003 "De Contrataciones Públicas" y sus reglamentaciones.	Unidad Ejecutora del Proyecto / MITIC	N/A
Componente 6: Gestión del proyecto y supervisión	13 personas contratadas para prestar servicios en la Unidad Ejecutora del Proyecto.-	**C6.A1.** Contratación de funcionarios para la gestión del proyecto: inicio, planificación, ejecución, seguimiento y cierre.-	Durante el periodo objeto del presente informe se ha procedido a: - Dictar la Resolución MITIC Nº 332/2021, de fecha 18.08.2021, por la cual se aprueba el Reglamento para Contratación y Renovación de Contratos de Personal que prestará servicios en la Unidad Ejecutora del Proyecto "CONSTRUCCIÓN DE UNA RED DE TELECOMUNICACIONES PARA EL MEJORAMIENTO DE LAS CONDICIONES DE APRENDIZAJE Y LA GESTIÓN EN INSTITUCIONES EDUCATIVAS DEL PARAGUAY" y se dispone se implementación.- - Dictar la Resolución MITIC Nº 598/2021, por la cual se aprueba el Plan de Contratación de Personal que prestará servicios en la Unidad Ejecutora del Proyecto "CONSTRUCCIÓN DE UNA RED DE TELECOMUNICACIONES PARA EL MEJORAMIENTO DE LAS CONDICIONES DE APRENDIZAJE Y LA GESTIÓN EN INSTITUCIONES EDUCATIVAS DEL PARAGUAY" y se dispone se implementación.-	N/A	Tras la aprobación de los anteriores documentos, se espera realizar los llamados pertinentes para cubrir las vacancias en cuestión durante el primer semestre del 2022.	Unidad Ejecutora del Proyecto / MITIC	N/A
	Informe final de la empresa fiscalizadora contratada.-	**C6.A2.** Supervisión de la implementación del proyecto.-	En el periodo objeto del presente informe: -Se han realizado tareas de fiscalización de ciertos sitios utilizando personal de la UEP y de las áreas misionales del MITIC. -En fecha 15.10.2021 se publica la Convocatoria a la Licitación 399630 - LPN MITIC UEP FEEI Nº 03/2021 Consultoría para Fiscalización de Contratos de Adquisición de Infraestructura Tecnológica y Servicios conexos de instalación, soporte y mantenimiento para Instituciones Educativas del Paraguay El acto de apertura de las ofertas económicas tiene lugar en fecha 29 de diciembre del 2021. A la fecha del presente informe, se ha suscripto el Contrato UOC/UEP FEEI Nº 17/2021 con la firma SAMRI S.A. y se ha iniciado la ejecución de las actividades previstas en el marco del mismo.	N/A	En el transcurso del primer semestre del 2022 se prevé concretar la contratación de una empresa fiscalizadora mediante la suscripción del contrato correspondiente y el inicio de las tareas de fiscalización de los contratos ya suscriptos en el marco del Proyecto por parte de la empresa Contratista	Unidad Ejecutora del Proyecto / MITIC	N/A
	Informe final de la empresa fiscalizadora contratada.-	**C6.A3.** Supervisión de la operación y mantenimiento del proyecto					
	Monitoreo externo y rendición de cuentas del FEEI Capacitaciones, asistencia técnica al personal del MITIC Remuneración extraordinaria, remuneración adicional y gratificaciones por servicios especiales	**C6.A4.** Gastos Administrativos	Se efectuaron pagos en concepto de gratificaciones por servicios especiales, remuneración extraordinaria y remuneración adicional al personal de la Unidad Ejecutora del Proyecto, de conformidad con lo previsto en el Proyecto y en las normas presupuestarias vigentes durante el Ejercicio Fiscal 2021.	N/A	•Se continuarán los pagos en concepto de gratificación por servicios especiales, remuneración extraordinaria y remuneración adicional al personal de la Unidad Ejecutora del Proyecto, de conformidad con lo dispuesto en las normas presupuestarias vigentes durante el Ejercicio Fiscal 2022.	Unidad Ejecutora del Proyecto / MITIC	N/A
	Informe final de auditoría entregado.-	**C6.A5.** Contratación de auditoría externa para el proyecto	En fecha 01.07.2021 se publica la convocatoria denominada Contratación Directa UEP/FEEI N° 01/2021 SERVICIO DE CONSULTORÍA PARA LA AUDITORÍA EXTERNA FINANCIERA Y DE DESEMPEÑO DEL PROYECTO - CONSTRUCCIÓN DE UNA RED DE TELECOMUNICACIONES PARA EL MEJORAMIENTO DE LAS CONDICIONES DE APRENDIZAJE Y LA GESTIÓN EN INSTITUCIONES EDUCATIVAS DEL PARAGUAY - EJECUTADO POR EL MINISTERIO DE TECNOLOGÍAS DE LA INFORMACIÓN Y COMUNICACIÓN - ID 398497 En fecha 28.07.2021 tiene lugar el Acto de Apertura de Ofertas Técnicas en el marco de la Contratación Directa con ID Nº 398497	Entre las dificultades enfrentadas durante este periodo, cabe resaltar que la Unidad Ejecutora del Proyecto se encontraba funcionando con menos personal del inicialmente proyectado. En efecto, roles como el de Especialista en Contrataciones han sido cubiertos por personal de MITIC en forma interna y sin dedicación exclusiva. Por este motivo, el análisis de las Bases y Condiciones fue más lento del que hubiera sido si la UEP contara con personal con dedicación exclusiva para dicha tarea.	Se deben iniciar las gestiones para la contratación del Servicio de Auditoría Externa para el Ejercicio Fiscal anterior.	Unidad Ejecutora del Proyecto / MITIC	N/A
	Plan de Trabajo presentado	**C6.A6.** Evaluación y monitoreo del proyecto.-	Por medio de la Resolución MITIC Nº 336 del 18.08.2021 se aprueba el Plan de Implementación, Monitoreo y Evaluación del Proyecto. Este instrumento de planificación sirve como base para el proceso de recolección y evaluación de datos relativos al Proyecto.	N/A		Unidad Ejecutora del Proyecto / MITIC	N/A

FECHA DE ULTIMA DE ACTUALIZACIÓN	
09/02/2022	MITIC

FONDO DE EXCELENCIA PARA EDUCACION E INVESTIGACION

Mejoramiento de las condiciones de aprendizajes mediante la incorporación de TIC en establecimientos educativos y unidades de gestión educativa, en Paraguay

SEGUIMIENTO A PROCESOS (DATOS AJUSTADOS TRAS MODIFICACIÓN DEL LISTADO DE INSTITUCIONES BENEFICIADAS)

Componente	Producto	Actividad Programada	Acciones Realizadas	Problemas / Dificultades	Acciones a ser implementadas	Responsables	Observaciones
Componente 1: Infraestructura tecnológica	Diagnóstico sobre conectividad en Instituciones Educativas	**C1.A1.** Diagnóstico sobre la necesidad de conectividad en instituciones educativas y asesoramiento internacional para el diseño, implementación, soporte y mantenimiento de la red de telecomunicaciones.	Se elaboraron los documentos para la contratacion de una consultoría para el estudio y validación de las tecnologías y soluciones analizadas para última milla. Se realizo una convocatoria a licitación por contratación directa, sin recibir ofertas. Se realizarán ajustes en el alcance y acciones para fomentar una mayor participación de oferentes.	No se recibieron ofertas en la convocatoria a través del procedimiento de contratación directa.	Se proyecta, siguiendo los procedimientos de contrataciones públicas establecidos para el efecto, contratar un servicio de consultoría que complemente los análisis realizados por MITIC en lo que respecta al diseño de última milla e integración a la red nacional de fibra óptica. Realizar ajustes en el alcance y fomentar la mayor participación de oferentes para concretar la contratación de la consultoría en cuestión.-	Unidad Ejecutora del Proyecto / MITIC	En cuanto a la consultoría cuya realización pretende plantear el MITIC, en el marco de la misma se busca obtener: - Analizar y evaluar la demanda actual y proyectada global para todos los establecimientos educativos del proyecto - Analizar y evaluar para cada establecimiento los criterios técnicos e identificar la alternativa de conexión más conveniente - Analizar y evaluar los distintos componentes activos para el despliegue de la última milla a partir de la integración a la red integrada de infraestructura pública (RIPC) - Analizar y evaluar los diseños técnicos y cálculos ya realizados por MITIC para la planta externa de fibra óptica y enlaces inalámbricos. - Analizar y evaluar los costos estimados para el despliegue de la última milla ya realizados por MITIC - Analizar y evaluar las ofertas de referencia para la provisión de servicios de conectividad recibidas por MITIC del sector de telecomunicaciones. - Realizar un estudio comparado de la alternativa de despliegue de la última milla versus la contratación de servicios de terceros - Análisis comparado de los enfoques estratégicos de ambas alternativas, a saber: despliegue de la última milla versus contratación de servicios de conectividad de terceros - Cronogramas comparados de las alternativas
	Asesoramiento internacional para el diseño, implementación, soporte y mantenimiento de la red de telecomunicaciones						
	Equipos para infraestructura interna adquiridos para 1538 establecimientos educativos	**C1.A2.** Adquisición de los equipos, sistemas y materiales.-	Durante periodo objeto del presente informe, en vinculación con estas actividades, se procedió a: -Iniciar la instalacion de los equipos en los 1538 establecimientos educativos de parte de las Contratistas. -Finalizar la instalacion de los equipos acorde al PID aprobado y formalizar a traves del Acta de Recepción Tecnica Provisoria.	- La Unidad Ejecutora de Proyectos se halla funcionando con menos personal del inicialmente proyectado. Durante el periodo objeto del presente informe, roles como el de la Coordinación Administrativa Financiera y el de Especialista en Contrataciones han sido cubiertos por personal de MITIC en forma interina y sin dedicación exclusiva. Por otro lado, el número de ingenieros cumpliendo funciones dentro de la UEP es también inferior al inicialmente proyectado e insuficiente para cubrir el número de tareas generadas de manera satisfactoria. -La Fiscalización de las instalaciones se realizan con el escaso personal contratado dentro de la UEP y otros funcionarios de apoyo del MITIC sin dedicacion exclusiva a la misma. -Los procedimientos administrativos internos del MITIC generan retrasos en los viaticos para realizar la fiscalización.	Se dará inicio a las tareas de instalación y puesta en funcionamiento de los equipos de infraestructura interna en los establecimientos educativos a ser instalados durante el segundo semestre del 2021. Se realizará la contratación de una empresa fiscalizadora de la instalaciones de los establecimientos educativos.	Unidad Ejecutora del Proyecto / MITIC	Se realizó la instalación y fiscalización con Acta de Recepcion Tecnica Provisoria de 723 establecimientos educativos a diciembre del 2021 Se realizó la contratación de una empresa fiscalizadora para las instalaciones de la infraestructura interna en establecimientos educativos.
	Equipos para infraestructura interna instalados en 1538 establecimientos educativos	**C1.A3.** Instalación, configuración y puesta en servicio de equipos, sistemas y materiales					
Componente 2: Conectividad de última milla	Instituciones educativas equipadas	**C2.A1.** Adquisición de los equipos activos y sistemas.- **C2.A2.** Instalación, configuración y puesta en servicio de equipos.- **C2.A3.** Adquisición de los equipos para la planta externa.- **C2.A4.** Instalación, configuración y puesta en servicio de equipos de planta externa.-	Durante el periodo objeto del presente informe se procedió a: - Analizar un enfoque, manteniendo el 88% de establecimientos a conectar con fibra óptica y las demás 12% con tecnología inalámbrica. Se utilizó la lista de establecimientos originales. - Analizar un enfoque, imponiendo distintos límites al despliegue de fibra óptica y usando la lista de establecimientos originales. - Analizar un enfoque, imponiendo distintos límites al despliegue de fibra óptica y modificando el listado de establecimientos beneficiarios. - Analizar un enfoque, considerando distintas tecnologías inalámbricas de acceso que hagan más eficiente la solución de última milla. Dentro del último punto, se trabajó muy de cerca con el Ministerio de Educación y Ciencias buscando una optimización de la selección de establecimientos. Dicho trabajo coordinado culmina con una nota del Ministro de Educación, para la formalizacion de la modificacion. Esta modificación resultó en un mayor alineamiento con la estrategia de potenciación del MEC. En efecto, se formalizó la modificación no sustancial (modificación del listado de establecimientos educativos) a través de una comunicación al CAFEEI. Además, para los establecimientos educativos más cercanos se contrató a Copaco S.A. para realizar el despliegue de la fibra óptica para 386 sitios.	El diseño de la red de última milla presenta los siguientes desafíos: - El presupuesto aprobado para el componente es considerablemente restrictivo, teniendo en cuenta la ubicación de los establecimientos del proyecto con respecto a los nodos de agregación de la red nacional de fibra óptica. - Si se acepta que la tecnología de acceso a utilizar para última milla ya no será de fibra óptica para el 88% de los establecimientos educativos del proyecto como se había proyectado inicialmente, debe iniciarse un estudio que analice los diferentes balances de utilización de tecnologías de acceso en búsqueda de la proporción óptima. Este estudio planea incluirse en el Componente 1. Actividad 1. Diagnóstico sobre la necesidad de conectividad en instituciones educativas y asesoramineto internacional para el diseño, implementación, soporte y mantenimiento de la red de telecomunicaciones. -La Unidad Ejecutora de Proyectos se halla funcionando con menos personal del inicialmente proyectado. Durante el periodo objeto del presente informe, roles como el de la Coordinación Administrativa Financiera y el de Especialista en Contrataciones han sido cubiertos por personal de MITIC en forma interina y sin dedicación exclusiva. Por otro lado, el número de ingenieros cumpliendo funciones dentro de la UEP es también inferior al inicialmente proyectado e insuficiente para cubrir el número de tareas generadas de manera satisfactoria.	Se proyecta contratar un servicio de consultoría para obtener un análisis del diseño de última milla. Se espera que el proceso de consultoría culmine con: - Una validación de los analisis tecnicos realizados por el MITIC. - Una conclusión acerca de cuál es la proporción óptima de tecnologías de acceso a implementar para el diseño de última milla. - Ejecución de la conexión con fibra óptica para 386 establecimientos por Copaco S.A. Concretar la contratación del personal inicialmente proyectado para la UEP durante el primer semestre del 2022.	Unidad Ejecutora del Proyecto / MITIC	Se elaboró PBC y se encuentra en proceso de contratación la consultoría.
Componente 3: Contratación de Servicio de Internet		**C3.A1.** Contratación del servicio de internet para 1.538 establecimientos educativos por 45 meses.- **C3.A2.** Contratación del servicio de internet para 2.500 instituciones educativas por 36 meses (MEC) **C3.A3.** Contratación del servicio de internet LTE para 701 unidades de gestión por 36 meses (MEC)	Durante el periodo objeto del presente informe se registra: - Suscripción, en fecha 14.07.2021, del Convenio Específico de Cooperación Interinstitucional Nº 01/2021 con la firma COPACO S.A. para la provisión del Servicio de Acceso a Internet a parte de los establecimientos educativos previstos en el Proyecto e inicio de la ejecución del mismo. - En fecha 23.11.2021 se publica la Convocatoria denominada LPN (SBE) UEP/FEEI Nº 01/2021 SERVICIO DE CONECTIVIDAD PARA ESTABLECIMIENTOS EDUCATIVOS - EJECUTADO POR MITIC. PLURIANUAL, ID 403548. En fecha 17.12.2021 tiene lugar el acto de apertura de ofertas. A la fecha del presente informe se encuentra pendiente de definición la convocatoria. - Elaboración de Borrador de Convenio con la firma COPACO S.A. para la provisión de internet 999 IE, 60 IFD y 701 Unidades de Gestión.	El Numeral III del Anexo 1 del Convenio suscripto, del PLAZO DE ENTREGA DE LOS SERVICIOS REQUERIDOS POR EL MITIC, establece un plazo de 180 días, a computar desde el día siguiente a la fecha de pago del anticipo, para la conexión de 386 (trescientos ochenta y seis) puntos. El vencimiento del plazo señalado tendrá lugar en fecha 28 de marzo del 2022.- A la fecha del presente informe, si bien aún no puede hablarse de mora, el lento ritmo de avance en la conexión de establecimientos que se evidencia, que no condice con el ritmo originalmente comprometido por su empresa, genera preocupación.-	Durante el año 2022 se prevé: - Impulsar la ejecución diligente y cumplimiento de los plazos previstos en el Convenio Específico de Cooperación Interinstitucional Nº 01/2021 con la firma COPACO S.A. para la provisión del Servicio de Acceso a Internet a parte de los establecimientos educativos previstos en el Proyecto. - Definir la Convocatoria denominada LPN (SBE) UEP/FEEI Nº 01/2021 SERVICIO DE CONECTIVIDAD PARA ESTABLECIMIENTOS EDUCATIVOS - EJECUTADO POR MITIC. PLURIANUAL, ID 403548. - Continuar e impulsar las actividades que se vienen llevando a cabo para la definición de cómo se proveerá internet 999 IE, 60 IFD y 701 Unidades de Gestión.	Unidad Ejecutora del Proyecto / MITIC	Ninguno
Componente 4: Operación, mantenimiento y seguro	Provisión de servicio de operación y mantenimiento para 1.538 establecimientos educativos	**C4.A1.** Contratación del servicio de operación, mantenimiento y seguro para 1.538 establecimientos educativos por un periodo de 45 meses	La operación y el mantenimiento de la infraestructura interna de los 1.538 establecimientos educativos a cargo del MITIC se encuentra prevista en los Contratos UOC Nº 26/2020 (EXCELSIS SACIG) y Nº 27/2020 (CELEXX S.A.). Durante el periodo objeto del presente informe se ha realizado el seguimiento correspondiente a la ejecución de los mencionados contratos para exigir el cumplimiento íntegro de las obligaciones asumidas al respecto	N/A	Continuar el seguimiento del cumplimiento de las obligaciones previstas en los Contratos UOC Nº 26/2020 y Nº 27/2020 en cuanto a la provisión del servicio de mantenimiento contratado.	Unidad Ejecutora del Proyecto / MITIC	Ninguno
	Cobertura de Seguro de Bienes patrimoniales para los bienes que han sido instalados en 1.538 establecimientos educativos		Durante el periodo objeto del presente informe: -En fecha 08.11.2021 se publica la Convocatoria denominada LPN (SBE) UEP/FEEI Nº 02/2021 CONTRATACIÓN DE SEGURO DE BIENES PARA INFRAESTRUCTURA INTERNA DE 2123 INSTITUCIONES EDUCATIVAS DEL PARAGUAY. PLURIANUAL – ID 403307 -Fecha de Inicio de Propuestas: 13.12.2021 -Cierre de la Subasta: 15.12.2021 -Acto de apertura de ofertas tuvo lugar en fecha 17.12.2022.	N/A	Durante el primer semestre del 2022 se prevé la suscripción del contrato con la firma adjudicada y el inicio de la cobertura contratada.	Unidad Ejecutora del Proyecto / MITIC	N/A
	Provisión de servicio de operación y mantenimiento para 2.500 instituciones educativas.	**C4.A2.** Contratación del servicio de operación, mantenimiento y seguro para 2.500 instituciones educativas por un periodo de 36 meses	N/A	N/A	Durante el 2022 se encuentra previsto: -Coordinar con el MEC la provisión de datos de referencia para la elaboración del PBC del Servicio de Operación y Mantenimiento para 2500 instituciones. -Llevar adelante el procedimiento de contratación conforme a lo establecido en la Ley Nº 2.051/2003 "De Contrataciones Públicas" y sus reglamentaciones.	Unidad Ejecutora del Proyecto / MITIC	La elaboracion del PBC para la Operación y Mantenimiento esta sujeto a los datos técnicos proporcionados por el MEC para dimensionar el alcance.
	Cobertura de Seguro de Bienes patrimoniales para los bienes que han sido instalados en 2.500 instituciones educativas		N/A	N/A		Unidad Ejecutora del Proyecto / MITIC	N/A
Componente 5: Capacitaciones básicas respecto al uso de las TIC	39 jornadas de capacitación realizadas	**C5.A1.** Contratación de servicio 39 jornadas de capacitación (mínimo 2 jornadas por Departamento	N/A	N/A	Durante el primer semestre del 2022 se prevé: -Elaboración y aprobación del Pliego de Bases y Condiciones para la contratación de empresa que se encargará de la capacitación. -Inicio del procedimiento conforme a lo establecido en la Ley Nº 2.051/2003 "De Contrataciones Públicas" y sus reglamentaciones.	Unidad Ejecutora del Proyecto / MITIC	N/A
Componente 6: Gestión del proyecto y supervisión	13 personas contratadas para prestar servicios en la Unidad Ejecutora del Proyecto.-	**C6.A1.** Contratación de funcionarios para la gestión del proyecto: inicio, planificación, ejecución, seguimiento y cierre.-	Durante el periodo objeto del presente informe se ha procedido a: - Dictar la Resolución MITIC Nº 332/2021, de fecha 18.08.2021, por la cual se aprueba el Reglamento para Contratación y Renovación de Contratos de Personal que prestará servicios en la Unidad Ejecutora del Proyecto "CONSTRUCCIÓN DE UNA RED DE TELECOMUNICACIONES PARA EL MEJORAMIENTO DE LAS CONDICIONES DE APRENDIZAJE Y LA GESTIÓN EN INSTITUCIONES EDUCATIVAS DEL PARAGUAY" y se dispone se implementación.- - Dictar la Resolución MITIC Nº 588/2021, por la cual se aprueba el Plan de Contratación de Personal que prestará servicios en la Unidad Ejecutora del Proyecto "CONSTRUCCIÓN DE UNA RED DE TELECOMUNICACIONES PARA EL MEJORAMIENTO DE LAS CONDICIONES DE APRENDIZAJE Y LA GESTIÓN EN INSTITUCIONES EDUCATIVAS DEL PARAGUAY" y se dispone se implementación.-	N/A	Tras la aprobación de los anteriores documentos, se espera realizar los llamados pertinentes para cubrir las vacancias en cuestión durante el primer semestre del 2022.	Unidad Ejecutora del Proyecto / MITIC	N/A
	Informe final de la empresa fiscalizadora contratada.-	**C6.A2.** Supervisión de la implementación del proyecto.-	En el periodo objeto del presente informe: -Se han realizado tareas de fiscalización de ciertos sitios utilizando personal de la UEP y de las áreas misionales del MITIC. -En fecha 15.10.2021 se publica la Convocatoria a la licitación 399630 - LPN MITIC UEP FEEI Nº 03/2021 Consultoría para Fiscalización de Contratos de Adquisición de Infraestructura Tecnológica y Servicios conexos de instalación, soporte y mantenimiento para Instituciones Educativas del Paraguay A la fecha del presente informe, se ha suscripto el Contrato UOC/UEP FEEI Nº 17/2021 con la firma SANRI S.A. y se ha iniciado la ejecución de las actividades previstas en el marco del mismo.	N/A	En el transcurso del primer semestre del 2022 se prevé la ejecución del contrato correspondiente y las tareas de fiscalización de los contratos ya suscriptos en el marco del Proyecto por parte de la empresa Contratista	Unidad Ejecutora del Proyecto / MITIC	N/A
	Informe final de la empresa fiscalizadora contratada.-	**C6.A3.** Supervisión de la operación y mantenimiento del proyecto					
	Monitoreo externo y rendición de cuentas del FEEI Capacitaciones, asistencia técnica al personal del MITIC Remuneración extraordinaria, remuneración adicional y gratificaciones por servicios especiales	**C6.A4.** Gastos Administrativos	Se efectuaron pagos en concepto de gratificaciones por servicios especiales, remuneración extraordinaria y remuneración adicional al personal de la Unidad Ejecutora del Proyecto, de conformidad con lo previsto en el Proyecto y en las normas presupuestarias vigentes durante el Ejercicio Fiscal 2021.	N/A	•Se continuarán los pagos en concepto de gratificación por servicios especiales, remuneración extraordinaria y remuneración adicional al personal de la Unidad Ejecutora del Proyecto, de conformidad con lo dispuesto en las normas presupuestarias vigentes durante el Ejercicio Fiscal 2022.	Unidad Ejecutora del Proyecto / MITIC	N/A
	Informe final de auditoría entregado.-	**C6.A5.** Contratación de auditoría externa para el proyecto	En fecha 01.07.2021 se publica la convocatoria denominada Contratación Directa UEP/FEEI N° 01/2021 SERVICIO DE CONSULTORÍA PARA LA AUDITORÍA EXTERNA FINANCIERA Y DE DESEMPEÑO DEL PROYECTO - CONSTRUCCIÓN DE UNA RED DE TELECOMUNICACIONES PARA EL MEJORAMIENTO DE LAS CONDICIONES DE APRENDIZAJE Y LA GESTIÓN EN INSTITUCIONES EDUCATIVAS DEL PARAGUAY - EJECUTADO POR EL MINISTERIO DE TECNOLOGÍAS DE LA INFORMACIÓN Y COMUNICACIÓN - ID 398497 En fecha 28.07.2021 tiene lugar el Acto de Apertura de Ofertas Técnicas en el marco de la Contratación Directa con ID Nº 398497	Entre las dificultades enfrentadas durante este periodo, cabe recaltar que la Unidad Ejecutora del Proyecto se encontraba funcionando con menos personal del inicialmente proyectado. En efecto, roles como el de Especialista en Contrataciones han sido cubiertos por personal de MITIC en forma interina y sin dedicación exclusiva. Por este motivo, el análisis de las Bases y Condiciones fue más lento del que hubiera sido si la UEP contara con personal con dedicación exclusiva para dicha tarea.	Se deben iniciar las labores correspondientes al Servicio de Auditoría Externa para el Ejercicio Fiscal anterior.	Unidad Ejecutora del Proyecto / MITIC	N/A
	Plan de Trabajo presentado	**C6.A6.** Evaluación y monitoreo del proyecto.-	Por medio de la Resolución MITIC Nº 336 del 18.08.2021 se aprueba el Plan de Implementación, Monitoreo y Evaluación del Proyecto. Este instrumento de planificación sirve como base para el proceso de recolección y evaluación de datos relativos al Proyecto.	N/A		Unidad Ejecutora del Proyecto / MITIC	N/A

FECHA DE ULTIMA DE ACTUALIZACIÓN	
31/03/2022	MITIC

PARTE 10 - LECCIONES APRENDIDAS

Lecciones Aprendidas

1. Necesidad de continuar fortaleciendo los lazos de colaboración y cooperación con las áreas misionales, administrativas y financieras del Ministerio. En este punto, se considera de particular importancia que dichas áreas conozcan los procedimientos establecidos en el Reglamento Operativos del Proyecto que las involucran.

2. Importancia de contar con la totalidad de los roles previstos en la Unidad Ejecutora del Proyecto para garantizar un flujo adecuado y dinámico de las actividades que deben realizarse en el marco del Proyecto.

3. Importancia de impulsar diligentemente los procedimientos para contratación de personal y renovación de contratos.

4. Importancia de tomar en consideración la intervención de diversas dependencias del Ente Ejecutor y del Ente Beneficiario en la recepción y aceptación de bienes y servicios contratados para el establecimiento de plazos de ejecución realistas.

FECHA DE ÚLTIMA DE ACTUALIZACIÓN	
31/03/2022	MITIC

PARTE 11.1. - DATOS CORRESPONDIENTES A LA Licitación Pública Nacional UEP – FEEI N° 01/2020 "ADQUISICIÓN DE INFRAESTRUCTURA TECNOLÓGICA Y SERVICIOS CONEXOS DE INSTALACIÓN, SOPORTE Y MANTENIMIENTO PARA INSTITUCIONES EDUCATIVAS DEL PARAGUAY". ID N° 385.055

Cantidad instituciones 2.123
Cantidad establecimientos 1.538

Semestres de soporte técnico: 6

	Región 1	Región 2	Cantidad soporte técnico		
Cantidad establecimientos por dpto	CELEX	EXCELSIS	CELEX		EXCELSIS
Asunción	1		18		
San Pedro	252		1.512		
Boquerón	4		24		
Alto Paraguay	12		72		
Pdte Hayes	21		126		
Amambay	29		174		
Concepción	93		558		
Caninde yú	104		624		
Caaguazú	233		1.398		
Cordillera		74			444
Paraguarí		87			522
Central		111			666
Misiones		17			102
Ñeembucú		18			108
Guairá		83			498
Caazapá		105			630
Alto Paraná		138			828
Itapúa		154			924
TOTAL	**751**	**787**			
	1538				

COMPONENTE - ACTIVIDAD	DESCRIPCIÓN	ITEMS SEGÚN CONTRATO	CANTIDAD CELEX	CANTIDAD EXCELSIS	CANT. POR ESTABL.	LOTE SEGÚN LICITACION		MONTOS UNITARIOS		MONTOS TOTALES				TIPO DE PRODUCTO
						CELEX	EXCELSIS	CELEXX	EXCELSIS	CELEXX	CELEXX - por indicadores de cumplimiento	EXCELSIS	EXCELSIS - por indicadores de cumplimiento	
C1.A2. Adquisición de los equipos, sistemas y materiales.	1.538 equipos, sistemas y materiales adquiridos	Servidor de Contenido Educativo Incluyendo Software educativo C3 – Local con garantía de 12 meses	787	751	1	LOTE 4	LOTE 1	17.250.000	16.618.049	13.575.750.000	57.029.362.665	12.480.154.799	53.715.429.923	BIENES
		Firewall con garantía de 12 meses	787	751	1	LOTE 4	LOTE 1	3.390.000	3.300.949	2.667.930.000		2.479.012.699		BIENES
		Punto Acceso Exterior con garantía de 12meses	1553	1.479	1	LOTE 4	LOTE 1	4.780.000	4.758.849	7.423.340.000		7.038.337.671		BIENES
		Rack con garantía de 12 meses	787	751	1	LOTE 4	LOTE 1	11.212.660	11.173.330	8.824.363.420		8.391.170.830		BIENES
		UPS con garantía de 12 meses	787	751	1	LOTE 4	LOTE 1	18.145.000	18.006.607	14.280.115.000		13.522.961.857		BIENES
		Switch con garantía de 12 meses	787	751	1	LOTE 4	LOTE 1	8.861.815	8.830.722	6.974.248.405		6.631.872.222		BIENES
		Software para gestión centralizada de acess point	787	751	1	LOTE 4	LOTE 1	1.702.750	1.696.776	1.340.064.250		1.274.278.776		BIENES
		Software para gestión centralizada de los firewall	787	751	1	LOTE 4	LOTE 1	844.425	864.002	664.562.475		648.865.502		BIENES
		Software para gestión centralizada de las UPS	787	751	1	LOTE 4	LOTE 1	434.375	444.445	341.853.125		333.778.195		BIENES
		Software para gestión centralizada de los servidores (appliance)	787	751	1	LOTE 4	LOTE 1	542.100	554.668	426.632.700		416.555.668		BIENES
		Sistema de Gestion de Racks	787	751	1	LOTE 4	LOTE 1	648.670	663.704	510.503.290		498.441.704		BIENES
		Shelter	709	676	1	LOTE 6	LOTE 3	5.835.000	5.840.000	4.137.930.010	4.137.930.010	3.948.647.318	3.948.647.318	BIENES
C1.A3. Instalación, configuración y puesta en servicio de equipos, sistemas y materiales.	1.538 equipos, sistemas y materiales instalados	Servicio de Instalación y Transporte Región 1									9.444.932.885		9.522.108.637	
		Servicio de Instalación y Transporte (SAN PEDRO)		252	1	LOTE 4	LOTE 1		12.679.239			3.195.168.228		SERVICIOS
		Servicio de Instalación y Transporte (ASUNCIÓN)		3	1	LOTE 4	LOTE 1		12.679.240			38.037.720		SERVICIOS
		Servicio de Instalación y Transporte (BOQUERON)		4	1	LOTE 4	LOTE 1		12.679.241			50.716.964		SERVICIOS
		Servicio de Instalación y Transporte (ALTO PARAGUAY)		12	1	LOTE 4	LOTE 1		12.679.240			152.150.880		SERVICIOS
		Servicio de Instalación y Transporte (PRESIDENTE HAYES)		21	1	LOTE 4	LOTE 1		12.679.240			266.264.040		SERVICIOS
		Servicio de Instalación y Transporte (AMAMBAY)		29	1	LOTE 4	LOTE 1		12.679.239			367.697.931		SERVICIOS
		Servicio de Instalación y Transporte (CONCEPCIÓN)		93	1	LOTE 4	LOTE 1		12.679.239			1.179.169.227		SERVICIOS
		Servicio de Instalación y Transporte (CANINDEYÚ)		104	1	LOTE 4	LOTE 1		12.679.240			1.318.640.960		SERVICIOS
		Servicio de Instalación y Transporte (CAAGUAZÚ)		233	1	LOTE 4	LOTE 1		12.679.239			2.954.262.687		SERVICIOS
		Servicio de Instalación y Transporte Región 2	787											
		Servicio de Instalación y Transporte (CORDILLERA)	74		1	LOTE 4	LOTE 1	11.999.500		887.963.000				SERVICIOS
		Servicio de Instalación y Transporte (PARAGUARÍ)	87		1	LOTE 4	LOTE 1	12.000.001		1.044.000.087				SERVICIOS
		Servicio de Instalación y Transporte (CENTRAL)	111		1	LOTE 4	LOTE 1	12.004.998		1.332.554.778				SERVICIOS
		Servicio de Instalación y Transporte (MISIONES)	17		1	LOTE 4	LOTE 1	12.000.000		204.000.000				SERVICIOS
		Servicio de Instalación y Transporte (ÑEEMBUCÚ)	18		1	LOTE 4	LOTE 1	12.000.000		216.000.000				SERVICIOS
		Servicio de Instalación y Transporte (GUAIRÁ)	83		1	LOTE 4	LOTE 1	12.005.000		996.415.000				SERVICIOS
		Servicio de Instalación y Transporte (CAAZAPÁ)	105		1	LOTE 4	LOTE 1	12.000.000		1.260.000.000				SERVICIOS
		Servicio de Instalación y Transporte (ALTO PARANÁ)	138		1	LOTE 4	LOTE 1	12.000.000		1.656.000.000				SERVICIOS
		Servicio de Instalación y Transporte (ITAPÚA)	154		1	LOTE 4	LOTE 1	12.000.000		1.848.000.000				SERVICIOS
		Servicios de Adecuación e Instalación Eléctrica	236	225		LOTE 5	LOTE 2	5.033.500	5.034.000	1.188.619.478	1.188.619.478	1.134.248.068	1.134.248.068	SERVICIOS
C4.A1. Contratacion del servicio de operación, mantenimiento y seguro para 3.123 instituciones educativas por un periodo de 45 meses	Servicio de mantenimiento - interno escuelas	Servicio de Soporte Técnico **(1 por establecimiento - por semestre)**									8.548.696.440		8.939.408.340	
		Servicio de Soporte Técnico (Semestres / establecimiento) SAN PEDRO		1512	1	LOTE 4	LOTE 1		1.983.890			2.999.041.680		SERVICIOS
		Servicio de Soporte Técnico (Semestres / establecimiento) ASUNCIÓN		18	1	LOTE 4	LOTE 1		1.983.890			35.710.020		SERVICIOS
		Servicio de Soporte Técnico (Semestres /establecimiento) BOQUERON		24	1	LOTE 4	LOTE 1		1.983.890			47.613.360		SERVICIOS
		Servicio de Soporte Técnico (Semestres / establecimiento) ALTO PARAGUAY		72	1	LOTE 4	LOTE 1		1.983.890			142.840.080		SERVICIOS
		Servicio de Soporte Técnico (Semestres / establecimiento) PRESIDENTE HAYES		126	1	LOTE 4	LOTE 1		1.983.890			249.970.140		SERVICIOS
		Servicio de Soporte Técnico (Semestres / establecimiento) AMAMBAY		174	1	LOTE 4	LOTE 1		1.983.890			345.196.860		SERVICIOS
		Servicio de Soporte Técnico (Semestres / establecimiento) CONCEPCIÓN		558	1	LOTE 4	LOTE 1		1.983.890			1.107.010.620		SERVICIOS
		Servicio de Soporte Técnico (Semestres /establecimiento) CANINDEYÚ		624	1	LOTE 4	LOTE 1		1.983.890			1.237.947.360		SERVICIOS
		Servicio de Soporte Técnico (Semestres / establecimiento) CAAGUAZÚ		1398	1	LOTE 4	LOTE 1		1.983.890			2.773.478.220		SERVICIOS
		Servicio de Soporte Técnico (Semestres / establecimiento) CORDILLERA	444		1	LOTE 4	LOTE 1	1.880.010		834.724.440				SERVICIOS
		Servicio de Soporte Técnico (Semestres / establecimiento) PARAGUARÍ	522		1	LOTE 4	LOTE 1	1.800.000		939.600.000				SERVICIOS
		Servicio de Soporte Técnico (Semestres / establecimiento) CENTRAL	666		1	LOTE 4	LOTE 1	1.800.000		1.198.800.000				SERVICIOS
		Servicio de Soporte Técnico (Semestres / establecimiento) MISIONES	102		1	LOTE 4	LOTE 1	1.800.000		183.600.000				SERVICIOS
		Servicio de Soporte Técnico (Semestres / establecimiento) ÑEEMBUCÚ	108		1	LOTE 4	LOTE 1	1.800.000		194.400.000				SERVICIOS
		Servicio de Soporte Técnico (Semestres /establecimiento) GUAIRÁ	498		1	LOTE 4	LOTE 1	1.805.000		898.890.000				SERVICIOS
		Servicio de Soporte Técnico (Semestres / establecimiento) CAAZAPÁ	630		1	LOTE 4	LOTE 1	1.805.000		1.137.150.000				SERVICIOS
		Servicio de Soporte Técnico (Semestres / establecimiento) ALTO PARANÁ	828		1	LOTE 4	LOTE 1	1.804.000		1.493.712.000				SERVICIOS
		Servicio de Soporte Técnico (Semestres / establecimiento) ITAPÚA	924		1	LOTE 4	LOTE 1	1.805.000		1.667.820.000				SERVICIOS
		Extensión de garantía de Servidor de Contenido Educativo (por 18 meses).	787	751	1	LOTE 4	LOTE 1	630.590	639.869	496.274.330	1.677.008.030	480.541.619	1.623.053.100	SERVICIOS
		Extensión de garantía de Firewall (por 18 meses).	787	751	1	LOTE 4	LOTE 1	125.000	127.101	98.375.000		95.452.851		SERVICIOS
		Extensión de garantía de Punto de acceso Exterior (por 18 meses).	1553	1479	1	LOTE 4	LOTE 1	180.000	183.237	279.540.000		271.007.523		SERVICIOS
		Extensión de garantía de UPS (por 18 meses).	787	751	1	LOTE 4	LOTE 1	680.000	693.335	535.160.000		520.694.585		SERVICIOS
		Extensión de garantía de Switch (por 18 meses).	787	751	1	LOTE 4	LOTE 1	340.100	340.022	267.658.700		295.358.522		SERVICIOS
										82.026.549.488	82.026.549.488	78.882.895.384	78.882.895.384	

MONTO TOTAL ADJUDICADO		
82.026.549.488		78.882.895.384
CELEXX		EXCELSIS

FECHA DE ENVIO A CONTRALORIA	
01/03/2022	MITIC

TOTAL CONTRATOS INFRAESTRUCTURA INTERNA	₲	160.909.444.872
TASA DE CAMBIO BCP 29/12/2020		6.830,95
TOTAL CONTRATOS EN US$	$	23.555.939

Cabe mencionar que la LPN N° 1 fue adjudicada en guaraníes

PARTE 11.2. - LISTADO DE ESTABLECIMIENTOS EDUCATIVOS BENEFICIARIOS

Item	EST. COD.	Región	DEPARTAMENTO	DISTRITO	LOCALIDAD	NOMBRE INSTITUCION	ZONA	DIRECCION	TELEFONO	Latitud	Longitud	Cantidad de Racks	Cantidad de switches	Cantidad de firewalls	Cantidad de access points	Cantidad de shelters	Cantidad Servicios de instalación
1	1403104	Oriental	CAAINDIYEYU	YASY CAÉY	SAN JOSE OBRERO	ESCUELA BÁSICA N° 1316 LUIS ALBERTO DEL PARANA	Urbana	RUTA 10 LAS RESIDENTAS KM 227	Sin Datos	-24,5227	-55,87375	1	1	1	3	n/d	1
2	308006	Oriental	CORDILLERA	ISLA PUCÚ	SAN JUAN	ESCUELA BÁSICA N° 431 JUAN PEREIRA	Rural	12 KM. DE ISLA PUCU; CAMINO A 1º DE MARZO [COMPAÑIA VILLA SAN JUAN]	983341436	-25,2218	-56,9398	1	1	1	3	n/d	1
3	514015	Oriental	GUAIRÁ	NUEVA TOLEDO	URBANO	ESCUELA BÁSICA N° 3162 CRISTO REY	Urbana	AVDA. CARLOS ANTONIO LOPEZ Y DEL/N CHAMORRO	Sin Datos	-24,9726	-55,62101	1	1	1	3	n/d	1
4	302001	Oriental	CORDILLERA	ALTOS	ACUÑA	ESCUELA BÁSICA N° 272 PROFESOR DELFÍN CHAMORRO	Rural	300 M. DEL PUESTO DE SALUD	0982 205768 (DIRECTORA)	-25,2165	-57,17814	1	1	1	3	n/d	1
5	401033	Oriental	GUAIRÁ	VILLARRICA	RINCON	ESCUELA BÁSICA N° 950 CIPRIANO OCAMPOS	Rural	RINCON-CERCA DEL ORATORIO SAN ANTONIO DE PADUA	0971 450 422	-25,7836	-56,407	1	1	1	3	n/d	1
6	412001	Oriental	GUAIRÁ	NATALICIO TALAVERA	ESCUELA	ESCUELA BÁSICA N° 678 DIVINO MAESTRO	Urbana	AVDA. FULGENCIO YEGROS	0550-20801	-25,6561	-56,10878	1	1	1	3	n/d	1
7	503023	Oriental	CAAGUAZÚ	CARAYAÓ	COLONIA NICOLAS BO	ESCUELA BÁSICA N° 1425 SANTIAGO NICOLÁS BO PARODI	Rural	A 13 KM. DE LA RUTA N°3 DESVIO A SANTA CATAL [COMPAÑÍA 8000]	97647926	-25,2118	-56,28969	1	1	1	3	n/d	1
8	1102158	Oriental	CENTRAL	CAPIATÁ	KENNEDY	CENTRO DE EDUCACIÓN BÁSICA PARA PERSONAS JÓVENES Y ADULTAS 11-350	Urbana	TTE. LIKO LEONARDO SALINAS Y 13 BELEN	0985 - 891 - 828	-25,410756	-57,480754	1	1	1	3	n/d	1
9	1506001	Occidental	PRESIDENTE HAYES	JOSÉ FALCÓN	SAN FRANCISCO SUB-URBANO	ESCUELA BÁSICA N° 182 ANTOLIANO GARCETE	Rural	JOSE FALCON	Sin Datos	-25,2609	-57,73079	1	1	1	3	n/d	1
10	1301078	Oriental	AMAMBAY	ZANJA PYTÃ	FORTUNA	ESCUELA BÁSICA N° 1334 DON ISAAC ORTIZ	Rural	FORTUNA GUAZU	972092613	-22,7032	-55,74308	1	1	1	3	n/d	1
11	1105027	Oriental	CENTRAL	ITÁ	YNDYO	ESCUELA BÁSICA N° 299 YNDYO	Rural	Sin Datos	Sin Datos	-25,467	-57,33569	1	1	1	3	n/d	1
12	103128	Oriental	CONCEPCIÓN	ARROYITO	NUCLEO 3	ESCUELA BÁSICA N° 4602 12 DE ABRIL	Rural	ASENT. 3 - ARROYITO [ASENT. 3 - ARROYITO]	Sin Datos	-23,23804	-56,699095	1	1	1	3	n/d	1
13	1302008	Oriental	AMAMBAY	BELLA VISTA	OBRERO	ESCUELA BÁSICA N° 188 BELLA VISTA	Urbana	MAYOR VERA E/CONCEPCION Y SAN MARTIN BARRIO OBRERO	038 238219	-22,1152	-56,51077	1	1	1	3	n/d	1
14	1403126	Oriental	CAAINDIYEYU	YASY CAÉY	SAN MIGUEL	ESCUELA BÁSICA N° 5759 SAN MIGUEL	Urbana	RUTA 10 LAS RESIDENTAS KM 228	985326586	-24,532	-55,88829	1	1	1	3	n/d	1
15	216105	Oriental	SAN PEDRO	GUAYABI	ASENT. PRIMAVERA REAL	ESCUELA BÁSICA N° 6187 PRIMAVERA REAL	Rural	CALLE SAN MIGUEL A 35 KM DE LA RUTA 3 ICOLONIA PRIMAVERA REAL	971472651	-24,4177	-56,20124	1	1	1	3	n/d	1
16	203080	Oriental	SAN PEDRO	LIBERACIÓN	JESUS POTY	ESCUELA BÁSICA N° 6141 SAN JUAN	Rural	A 15 KM. AL ESTE DE CRUCE LIBERACION [ASENT. JESU POTY - CNIA. FELICIDAS]	Sin Datos	-24,1567	-56,3704	1	1	1	2	n/d	1
17	502057	Oriental	CAAGUAZÚ	WALTER INSFRAN	WALTER INSFRAN	ESCUELA BÁSICA N° 886 JUAN ANTONIO CORONADO	Rural	RUTA INTERNAC. N° 8 DR. J. P. MORA DE FRANCIA KM 172 [CNIA. WALTER INSFRAN]	Sin Datos	-25,4846	-56,06591	1	1	1	2	n/d	1
18	1403089	Oriental	CAAINDIYEYU	MARACANA	ASENT. 4TO ENCLAVE MARACANA	ESCUELA BÁSICA N° 3645 1 DE FEBRERO	Rural	4° ENCLAVE	Sin Datos	-24,1979	-55,95903	1	1	1	2	n/d	1
19	723008	Oriental	ITAPÚA	EDELIRA	EDELIRA 28	ESCUELA BÁSICA N° 7109 JESUS GERMAN DEL CARMEN	Rural	KM. 28 - STA. LINEA - EDELIRA - ITAPÚA - A 9K KM DE LA RUTA 6TA.	0983-435924	-26,6993	-55,2197	1	1	1	2	n/d	1
20	103050	Oriental	CONCEPCIÓN	ARROYITO	CAÑADA SAN JUAN	ESCUELA BÁSICA N° 1719 GENERAL BERNARDINO CABALLERO	Rural	RUTA V GRAL. B. CABALLERO, KM. 71 [CAÑADA SAN JUAN]	971843387	-23,193687	-56,83585	1	1	1	2	n/d	1
21	516001	Oriental	CAAGUAZÚ	MARISCAL FRANCISCO SOLA	URBANO	ESCUELA BÁSICA N° 1660	Urbana	CENTRO URBANO [MCAL. F. S. LOPEZ]	983324856	-25,2385	-55,07367	1	1	1	2	n/d	1
22	727004	Oriental	ITAPÚA	CAPITÁN MEZA	CALLE CORE OBRERO	ESCUELA BÁSICA N° 5211 DON JOAQUÍN GÓMEZ	Urbana	VATTATAY, KM 14	Sin Datos	-26,6788	-55,07771	1	1	1	2	n/d	1
23	101073	Oriental	CONCEPCIÓN	CONCEPCIÓN	PASO HORQUETA	ESCUELA BÁSICA N° 985 PROFESORA JUANA FERNÁNDEZ DE ALONSO	Urbana	PASO HORQUETA [PASO HORQUETA]	972583557	-23,0789	-57,38017	1	1	1	2	n/d	1
24	609002	Oriental	CAAZAPÁ	FULGENCIO YEGROS	FATIMA	ESCUELA BÁSICA N° 64 ALEJO GARCIA	Urbana	PRIMEROS COLONOS 448	0545 254228	-26,453	-56,40502	1	1	1	2	n/d	1
25	506011	Oriental	CAAGUAZÚ	DR. JUAN MANUEL FRUTOS	YBY	ESCUELA BÁSICA N° 1636	Rural	YBU	Sin Datos	-25,3318	-55,86345	1	1	1	2	n/d	1
26	313001	Oriental	CORDILLERA	NUEVA COLOMBIA	SAN MIGUEL	ESCUELA BÁSICA N° 324 JHON F. KENNEDY	Urbana	AVDA. 29 DE SETIEMBRE E/ PROF. NUÑEZ Y SANTA ROSA	982275336	-25,1896	-57,30749	1	1	1	2	n/d	1
27	507002	Oriental	CAAGUAZÚ	REPATRIACIÓN	CENTRO	ESCUELA BÁSICA N° 845 GENERAL EUGENIO A. GARAY	Urbana	AVDA. DR. ELISEBIO AYALA C/1ºKUANTA MUNICIPAL	52223131	-25,541	-55,99336	1	1	1	2	n/d	1
28	709006	Oriental	ITAPÚA	CARLOS ANTONIO LÓPEZ	ITAPUA	ESCUELA BÁSICA N° 3260 ITAPEGUA	Rural	7 DE AGOSTO KM.12	985835232	-26,4031	-54,80677	1	1	1	2	n/d	1
29	713005	Oriental	ITAPÚA	GENERAL DELGADO	SAN DIONISIO	ESCUELA BÁSICA N° 304 JUANA MARÍA DE LARA	Rural	SAN DIONISIO	984476297	-27,1533	-56,50753	1	1	1	2	n/d	1
30	318012	Oriental	CORDILLERA	TOBATI	21 DE JULIO	ESCUELA BÁSICA N° 2232 TAKUATY	Rural	COLONIA 21 DE JULIO [LOCALIDAD:TOBATI - COMPAÑÍA SANTA ROSALIA]	982572671	-25,306	-57,03743	1	1	1	2	n/d	1
31	1301001	Oriental	AMAMBAY	ZANJA PYTÃ	SANTA LUCIA	ESCUELA BÁSICA N° 384 CAPITÁN PEDRO JUAN CABALLERO	Urbana	CALLE DON PEDRO TTE. ORTIZ ESQ. LAURA	972900141	-22,6329	-55,62814	1	1	1	2	n/d	1
32	412002	Oriental	GUAIRÁ	NATALICIO TALAVERA	ESCUELA	ESCUELA BÁSICA N° 136 NATALICIO TALAVERA	Urbana	AVENIDA SANTIAGO SANCHEZ	0550-20711	-25,658	-56,30605	1	1	1	2	n/d	1
33	336011	Oriental	CORDILLERA	SAN BERNARDINO	PIRAYU	ESCUELA BÁSICA N° 200 ADELA CERRATTI	Urbana	CALLE CAPITAN FELIX FERREIRA [LOCALIDAD: PIRAYU I]	981245543	-25,3153	-57,25151	1	1	1	2	n/d	1
34	107031	Oriental	CONCEPCIÓN	YBY YAU	SAPUCAI	ESCUELA BÁSICA N° 383 SALVADOR PAREDES	Rural	SAPUCAI RUTA 5ª KM. 330 [COLONIA SAPUCAI]	0995 353 505	-22,833545	-56,391637	1	1	1	2	n/d	1
35	101012	Oriental	CONCEPCIÓN	CONCEPCIÓN	PRIMAVERA	CENTRO DE EDUCACIÓN BÁSICA PARA PERSONAS JÓVENES Y ADULTAS Nº 1-66	Urbana	AVDA MONSEÑOR LASCHI GONZALEZ Y TADEO ALVAREZ	Sin Datos	-23,4191	-57,43861	1	1	1	2	n/d	1
36	501035	Oriental	CAAGUAZÚ	CORONEL OVIEDO	COLONIA MONTANARO	ESCUELA BÁSICA N° 436 DOCTOR DOMINGO MONTANARO	Urbana	CALLE 14 A 5 KM DE LA RUTA N° 7	Sin Datos	-25,428	-56,18921	1	1	1	2	n/d	1
37	318008	Oriental	CORDILLERA	TOBATI	SAN PEDRO	ESCUELA BÁSICA N° 1822 VIRGEN DE LOS BEMEDIOS	Urbana	FLORIDA E/ ESTRELLA Y PALMA	0516-262474	-25,2623	-57,08663	1	1	1	2	n/d	1
38	403001	Oriental	GUAIRÁ	MAURICIO JOSÉ TROCHE	SANTA ROSA	COLEGIO NACIONAL MAURICIO JOSÉ TROCHE	Urbana	JUAN RAMON CHAVEZ Y 1º INTENDENTE	0550-20067	-25,6166	-56,27369	1	1	1	2	n/d	1
39	502074	Oriental	CAAGUAZÚ	REPATRIACIÓN	PLANTA URBANA	INST. TEC. SUPERIOR SALESIANO DE ESTUDIOS FLOSOF. DON BOSCO	Urbana	CALLE CIRAL, BERNARDINO CABALLERO [PLANTA URBANA]	Sin Datos	-25,5352	-55,98879	1	1	1	2	n/d	1
40	509001	Oriental	CAAGUAZÚ	SAN JOAQUÍN	CENTRO	ESCUELA BÁSICA N° 291 MARÍA MERCEDES RAMOS DE VECIERT	Urbana	CIUDAD	Sin Datos	-25,0273	-56,04209	1	1	1	2	n/d	1
41	1109115	Oriental	CENTRAL	LUQUE	COSTA SOSA	ESCUELA BÁSICA N° 5575 SAN LUIS GONZAGA	Urbana	LAS PIRILAS C/ CHACO BOREAL	Sin Datos	-25,2908	-57,44921	1	1	1	2	n/d	1
42	728005	Oriental	ITAPÚA	SAN JUAN DEL PARANÁ	SAN LUIS	ESCUELA BÁSICA N° 641 PROFESOR EMILIO ROMERO PEREIRA	Rural	RUTA 1 MCAL. FRANCISCO S. LOPEZ KM 18 [SAN LUIS DEL PARANA]	985728618	-27,124118	-56,006502	1	1	1	2	n/d	1
43	203014	Oriental	SAN PEDRO	CHORÉ	CHORE MI	ESCUELA BÁSICA N° 1485 LAS RESIDENTAS	Rural	A 10 KM. AL NORTE DE LA RUTA LIBERACION	0971 230 436	-24,112	-56,54679	1	1	1	2	n/d	1
44	1006007	Oriental	ALTO PARANÁ	TAVAPY	ASENT. - CHINO KUR - SEGUNDA LINEA	ESCUELA BÁSICA N° 7107 SAN ISIDRO	Rural	ASENTAMIENTO 2º LINEA	0983 - 518 243	-24,8154	-55,26074	1	1	1	2	n/d	1
45	1001324	Oriental	ALTO PARANÁ	CIUDAD DEL ESTE	11 A 13 ACARAY	ESCUELA BÁSICA N° 7432 BELLO HORIZONTE	Urbana	KM. 12 ACARAY A 1 KM. DE LA RUTA 7	0983-418805	-25,475756	-54,71828	1	1	1	2	n/d	1
46	101058	Oriental	CONCEPCIÓN	CONCEPCIÓN	KURUSU ÑU	ESCUELA BÁSICA N° 1722 SAN PEDRO	Rural	CERCA DE LA IGLESIA SAN PEDRO [CURUZU ÑU]	Sin Datos	-23,2528	-57,38956	1	1	1	2	n/d	1
47	514005	Oriental	CAAGUAZÚ	TEMBIAPORÁ	KAPIATI	ESCUELA BÁSICA N° 4013 MARÍA AUXILIADORA	Rural	1ª LINEA	972584727	-25,2779	-55,48766	1	1	1	2	n/d	1
48	10052	Oriental	CAPITAL	ASUNCIÓN	LA ENCARNACION	ESCUELA BÁSICA N° 4884 ASUNCIÓN HIGH SCHOOL	Urbana	CEILON E/ MANDUVIRA Y JEJUI	Sin Datos	-25,2848	-57,64569	1	1	1	2	n/d	1
49	505016	Oriental	CAAGUAZÚ	SAN ROSA DEL MBUTUY	SAN AGUSTÍN	ESCUELA BÁSICA N° 2575 SAN AGUSTÍN	Urbana	CALLE SAN AGUSTIN A 3 KM DE LA RUTA N°3 [SAN AGUSTIN]	Sin Datos	-24,9749	-56,13458	1	1	1	2	n/d	1
50	1302021	Oriental	AMAMBAY	BELLA VISTA	INMACULADA CONCEPCION	ESCUELA BÁSICA N° 6828 MARIA AUXILIADORA	Urbana	CONCEPCION ESQ/ ALBERDI	Sin Datos	-22,124	-56,51123	1	1	1	2	n/d	1
51	1657023	Occidental	BOQUERON	LOMA PLATA	VILLA BOQUERON	ESCUELA BÁSICA N° 5885 PROFESOR CORNELIUS SAWATZKY KLASSEN	Rural	8 DE DICIEMBRE Y MANECO GALEANO	Sin Datos	-22,5705	-59,82329	1	1	1	2	n/d	1
52	502084	Oriental	CAAGUAZÚ	CAAGUAZÚ	1RO DE MAYO	ESCUELA BÁSICA N° 1617 DEFENSORES DEL CHACO	Rural	RUTA INTERNAC. N°7 KM 168 [1º DE MAYO]	Sin Datos	-25,4768	-56,1076	1	1	1	2	n/d	1
53	1006010	Oriental	ALTO PARANÁ	TAVAPY	SANTO DOMINGO	ESCUELA BÁSICA N° 3176 SANTO DOMINGO DE GUZMÁN	Rural	FRENTE A LA CASA DEL MI. DOMÍNGO FONSECA [CÑIA. CAREMA MI]	0983 - 601 891	-24,9779	-55,17772	1	1	1	2	n/d	1
54	1001319	Oriental	ALTO PARANÁ	CIUDAD DEL ESTE	10 A 13 ACARAY	ESCUELA BÁSICA N° 7308 NUESTRA SEÑORA DE FÁTIMA	Urbana	KM 11 ACARAY - FONDO	0983-684290	-25,48164	-54,703518	1	1	1	2	n/d	1
55	515004	Oriental	CAAGUAZÚ	JOSÉ DOMINGO OCAMPOS	LA VIRGINIA	ESCUELA BÁSICA N° 1608 DOCTOR JUAN JOSÉ SOLER	Urbana	KM 238 RUTA N° DR. GASPAR RODRIGUEZ DE FRANCIA	972908461	-25,4128	-55,47163	1	1	1	2	n/d	1
56	1118003	Oriental	CENTRAL	YPANE	ROSADO CANUELAS	ESCUELA BÁSICA N° 3685 VIRGEN DEL ROSARIO	Rural	A 3 KM DE RUTA 1 KM 20	0981-406259	-25,4626	-57,46761	1	1	1	2	n/d	1
57	310006	Oriental	CORDILLERA	JUAN DE MENA	8 DE DICIEMBRE	ESCUELA BÁSICA N° 747 PROFESOR JUAN DE LA CRUZ ANTÚNEZ	Rural	A 5 KM DEL CENTRO [LOCALIDAD: 8 DE DICIEMBRE]	0981-739461	-24,9676	-56,70532	1	1	1	2	n/d	1
58	717005	Oriental	ITAPÚA	OBLIGADO	COLONIA OBLIGADO KILOMETRO 17	ESCUELA BÁSICA N° 1426 PEDRO JUAN CABALLERO	Rural	OBLIGADO KM 17 [OBLIGADO]	0981 - 648674	-26,0884	-55,70201	1	1	1	2	n/d	1
59	203009	Oriental	SAN PEDRO	CHORÉ	HUGUA POTI	ESCUELA BÁSICA N° 1679	Rural	DETRAS DEL PUESTO DE SALUD	981805693	-24,258	-56,59338	1	1	1	2	n/d	1
60	725001	Oriental	ITAPÚA	ALTO VERÁ	KARONAY	ESCUELA BÁSICA N° 1429 WALTER BECKER	Urbana	CARONAY [CARONAY]	Sin Datos	-26,7542	-55,76714	1	1	1	2	n/d	1
61	216052	Oriental	SAN PEDRO	GUAYABI	BARRIO SAN PEDRO	COLEGIO NACIONAL BARRIO SAN PEDRO	Urbana	RUTA 3 GRAL. ELIZARDO AQUINO KM. 258 [BARRIO SAN PEDRO]	Sin Datos	-24,6065	-56,42188	1	1	1	2	n/d	1
62	513014	Oriental	CAAGUAZÚ	YHÚ	TORO CANGUE	ESCUELA BÁSICA N° 3106 SAN ISIDRO LABRADOR	Rural	30 KM AL ESTE DE LA CIUDAD DE YHUTORO CANGUE - 1 CIUDADA DE LA CALLE PRINC	981833644	-25,1698	-55,70945	1	1	1	2	n/d	1
63	704002	Oriental	ITAPÚA	CAPITÁN MEZA	CAPITAN MEZA KILOMETRO 16 A	ESCUELA BÁSICA N° 061 CORONEL D.E.M. JOSÉ MARÍA ARGAÑA	Urbana	AVDA. AVIADORES DEL CHACO	0768-295248	-26,8295	-55,33751	1	1	1	2	n/d	1
64	102021	Oriental	CONCEPCIÓN	BELÉN	PIRIGUAIMO MI	ESCUELA BÁSICA N° 253 CORONEL TEÓFILO MIRANDA	Rural	KM 33 - RUTA V [PIRIGUAIMO MI]	0971 826699	-23,4215	-57,18054	1	1	1	2	n/d	1
65	512008	Oriental	CAAGUAZÚ	DR. JUAN ELEOGIO ESTIGARR	ASENT. CRISTOBAL ESPINOLA	ESCUELA BÁSICA N° 3947 CRISTÓBAL ESPÍNOLA	Rural	AZT KM DE LA RUTA INTERNACIONAL Nº7 [CAMPO B] LADO SUR	972805535	-25,5068	-55,56897	1	1	1	2	n/d	1
66	1302007	Oriental	AMAMBAY	BELLA VISTA	SAN ANTONIO	ESCUELA BÁSICA N° 1957 GENERAL MARCIAL SAMANIEGO	Urbana	LOMAS VALENTINAS C/ BOLIVAR [BARRIO SAN ANTONIO]	Sin Datos	-22,1269	-56,51862	1	1	1	2	n/d	1
67	208018	Oriental	SAN PEDRO	YRYBUCUÁ	SAN JOSE	ESCUELA BÁSICA N° 2792 SAN NICOLÁS DE BARI	Urbana	DEFENSORES DEL CHACO/ MAYOR BERGES	972229207	-24,4801	-56,08584	1	1	1	2	n/d	1
68	1403116	Oriental	CAAGUAZÚ	YHÚ	ARAUJO CUE	ESCUELA BÁSICA N° 2868 DIVINO NIÑO JESÚS	Rural	STA. LINEA PASTORAL SOCIAL [LOCALIDAD: ASENTAMIENTO ARAUJO CUE]	Sin Datos	-24,6786	-55,65275	1	1	1	2	n/d	1
69	107011	Oriental	CONCEPCIÓN	YBY YAU	PIASÓRO	ESCUELA BÁSICA N° 1780 MANFRED KANDERT	Rural	RUTA III GENERAL ELIZARDO AQUINO KM 409	Sin Datos	-23,102576	-56,501899	1	1	1	2	n/d	1
70	218003	Oriental	SAN PEDRO	SANTA ROSA DEL AGUARAY	SAN JOSE	ESCUELA BÁSICA N° 7296 MUNICIPAL SANTA ROSA	Urbana	CALLE 11 DE SETIEMBRE BARRIO SAN JOSÉ	0971 444 545	-23,8281	-56,13999	1	1	1	2	n/d	1
71	314010	Oriental	CORDILLERA	PIRIBEBUY	CORDILLERA	ESCUELA BÁSICA N° 423 JUSTA PASTORA OJEDA	Rural	CAMINO BAMAL COMPAÑÍA CORDILLERA 500 MTS. DEL ORATORIO SAN BLAS	Sin Datos	-25,4837	-57,11117	1	1	1	2	n/d	1
72	1108010	Oriental	CENTRAL	LIMPIO	CENTRO DE LIMPIA	ESCUELA BÁSICA N° 1260 SAN LUIS	Urbana	AVENIDA 8 DE MARZO PARAGUAYO C/ EUSEBIO AYALA	0984 152 143 35	-25,182768	-57,451345	1	1	1	2	n/d	1
73	304011	Oriental	CORDILLERA	ATYRÁ	SAN VICENTE	ESCUELA BÁSICA N° 517 SAN VICENTE FERRER	Rural	BARRIO SAN VICENTE	982854059	-25,3419	-57,19163	1	1	1	2	n/d	1
74	505026	Oriental	SAN PEDRO	SAN ESTANISLAO	SAN JOSE OBRERO	ESCUELA BÁSICA N° 3796 SAN JOSÉ OBRERO	Rural	RAMAL MBUTUY A CAPIIBARY 8 KM. AL NORTE DELEM 212.	976499755	-24,812	-56,1644	1	1	1	2	n/d	1
75	717001	Oriental	ITAPÚA	DELIGASTI	URBANO	ESCUELA BÁSICA N° 4440 ESPIRITU SANTO	Urbana	CALLE CRISTIAN DICKEL, AL LADO DE LA CAPILLA ESPIRITU SANTO	Sin Datos	-27,0565	-55,6177	1	1	1	2	n/d	1
76	1016035	Oriental	ALTO PARANÁ	MINGA PORÃ	SAN LORENZO SUB URBANO	ESCUELA BÁSICA N° 4113 EMILIANO R. FERNÁNDEZ	Urbana	KM. 120 SUPERCARRETERA a 2 CUADRAS LADO ESTE [COLONIA SAN LORENZO]	0983-626-627	-24,7214	-54,87651	1	1	1	2	n/d	1
77	101040	Oriental	CONCEPCIÓN	CONCEPCIÓN	PANCHITO LOPEZ	ESCUELA BÁSICA N° 2095 PANCHITO LÓPEZ	Rural	PANCHITO LOPEZ [PANCHITO LOPEZ]	0973 887786	-23,385	-57,34823	1	1	1	2	n/d	1
78	501075	Oriental	CAAGUAZÚ	CORONEL OVIEDO	BLAS GARAY 1	ESCUELA BÁSICA N° 797 DOCTOR BLAS M. GARAY	Rural	CALLE 2 - BLAS GARAY [BLAS GARAY]	Sin Datos	-25,4905	-56,27351	1	1	1	2	n/d	1
79	1015010	Oriental	ALTO PARANÁ	MINGA GUAZÚ	CALLE 26 ACARAY	ESCUELA BÁSICA N° 2704 NIÑO JESÚS	Rural	KM 26 - ACARAY A 4000 MTS DE LA RUTA INTERNACIONAL	0973 141 090	-25,4501	-54,8591	1	1	1	2	n/d	1
80	1106023	Oriental	CENTRAL	ITAUGUÁ	ALDAMA CAÑADA	ESCUELA BÁSICA N° 2132 DON SALVADOR GUANES	Urbana	KM. 25 - CAÑADA MI	982791659	-25,4011	-57,39814	1	1	1	2	n/d	1
81	1303041	Oriental	AMAMBAY	CAPITÁN BADO	SAN ROQUE	ESCUELA BÁSICA N° 1960 MARIA MARIA DE LARA	Urbana	ESTRELLA N° 651 C/ BERNARDINO CABALLERO	Sin Datos	-23,2683	-55,5311	1	1	1	2	n/d	1
82	1001082	Oriental	ALTO PARANÁ	CIUDAD DEL ESTE	CIUDAD NUEVA	ESCUELA BÁSICA N° 5440 JUANA VIRGINIA SARUBBI DE BARRETO	Urbana	KM 7 1/2 MONDAY	971503443	-25,512198	-54,679214	1	1	1	2	n/d	1
83	401030	Oriental	GUAIRÁ	VILLARRICA	SANTA LUCIA	ESCUELA BÁSICA N° 157 PROF. PABLA GOROSTIAGA DE VEGA	Urbana	CNEL. MONTOYA Y JOSE BERGES	541441217	-25,7905	-56,44138	1	1	1	2	n/d	1
84	512006	Oriental	CAAGUAZÚ	DR. JUAN ELEOGIO ESTIGARR	PAYHA	ESCUELA BÁSICA N° 2764	Rural	A 12KM DE LA RUTA INTERNACIONAL Nº7 KM 235 LADO SUR	973501357	-25,4915	-55,49508	1	1	1	2	n/d	1
85	1014033	Oriental	ALTO PARANÁ	DR. RAÚL PEÑA	RAUL PEÑA	ESCUELA BÁSICA N° 1866 TENIENTE PRIMERO DON NICANOR PAMPLIEGA	Urbana	A 12 KM DEL CRUCE RAUL PEÑA KM 164	0983 683 470	-26,1584	-55,27564	1	1	1	2	n/d	1
86	602011	Oriental	CAAZAPÁ	ABAÍ	SAN VALENTIN	ESCUELA BÁSICA N° 5153 SAN VALENTIN	Urbana	BARRIO SAN VALENTIN [SAN VALENTIN]	-26,0284	-55,96046		1	1	1	2	n/d	1
87	725021	Oriental	ITAPÚA	ALTO VERÁ	PERLITA	ESCUELA BÁSICA N° 4463 SAN JUAN	Rural	PERLITA FONDO	985819212	-26,6408	-55,72968	1	1	1	2	n/d	1
88	1004025	Oriental	ALTO PARANÁ	DR. JUAN LEÓN MALLORQUÍN	PAZ DEL CHACO	ESCUELA BÁSICA N° 437 RAMÓN INDALECIO CARDOZO	Rural	KM. 255 - RUTA INTERNAC. 7 [KM. 255 RUTA INTERNAC. Nº 7]	Sin Datos	-25,4338	-55,3074	1	1	1	2	n/d	1
89	103010	Oriental	CONCEPCIÓN	HORQUETA	CAPITAN GUERNEZ	ESCUELA BÁSICA N° 4347 DOCTOR JOSÉ GASPAR RODRÍGUEZ DE FRANCIA	Rural	RUTA V - GRAL. BERNARDINO CABALLERO - KM. 52 [COLONIA JOSE BERGES]	0971 806501	-23,2969731	-56,952678	1	1	1	2	n/d	1
90	502078	Oriental	CAAGUAZÚ	CAAGUAZÚ	POTRERO GUAIAKI SUB URBANO	ESCUELA BÁSICA N° 661 JUANA MARÍA DE LARA	Urbana	[POTRERO GUAYAKI]	0984 - 134427	-25,476	-56,1977	1	1	1	2	n/d	1
91	1001001	Oriental	ALTO PARANÁ	DOMINGO MARTÍNEZ DE IRU	URBANO	ESCUELA BÁSICA N° 872 PROFESORA HORTENCIA BÁEZ DE DUARTE	Urbana	AVENIDA DOMINGO M. DE IRALA / AURELIA ACUÑA	0983-765-298	-25,9103	-54,62798	1	1	1	2	n/d	1
92	1108019	Oriental	CENTRAL	LIMPIO	SALADO 1	ESCUELA BÁSICA N° 4727 MARIA AUXILIADORA	Urbana	VILLA MARIA AUXILIADORA	994117671	-25,1638	-57,45647	1	1	1	2	n/d	1
93	1108046	Oriental	CENTRAL	LIMPIO	COLONIA JUAN DE SALAZAR	ESCUELA BÁSICA N° 6562 SAN ROQUE GONZÁLEZ DE SANTA CRUZ	Urbana	4 VIENTOS C/ SAN JOSE SUR	Sin Datos	-25,212	-57,46431	1	1	1	2	n/d	1
94	103052	Oriental	CONCEPCIÓN	HORQUETA	SAN IGNACIO	ESCUELA BÁSICA N° 1703 SAN IGNACIO DE LOYOLA	Rural	RUTA V - KM. 63 [COLONIA EX.COMBATIENTE]	0971 838279	-23,18282	-56,85736	1	1	1	2	n/d	1
95	509029	Oriental	CAAGUAZÚ	SAN JOAQUÍN	JUAN ENTORNO BOGARIN SUB-URBA	ESCUELA BÁSICA N° 1606 VIRGEN DE FÁTIMA	Rural	SAN JOAQUIN	981166093	-25,1128	-56,09456	1	1	1	2	n/d	1
96	511061	Oriental	CAAGUAZÚ	YHÚ	BELLA VISTA	ESCUELA BÁSICA N° 3138 BELLA VISTA	Rural	YRYPYTA-18 KM DE LA ESCUELA	984261114	-24,8488	-55,65577	1	1	1	2	n/d	1
97	402001	Oriental	GUAIRÁ	VILLARRICA	TUNA SUR URBANO	ESCUELA BÁSICA N° 1798 GENERAL DE DIVISIÓN ANDRÉS RODRÍGUEZ	Urbana	FRENTE A LA PLAZA DE LA COMUNIDAD	981350191	-25,8699	-55,77008	1	1	1	2	n/d	1
98	1108039	Oriental	CENTRAL	LIMPIO	ASENT. 15 DE AGOSTO RINCON DEL PEÑ	ESCUELA BÁSICA N° 7608 DIVINO NIÑO JESÚS	Urbana	BARRIO 15 DE AGOSTO	0972 128 432	-25.805752	-57.462667	1	1	1	2	n/d	1
99	105005	Oriental	CONCEPCIÓN	SARGENTO JOSÉ FÉLIX LÓPEZ

211	201025	Oriental	SAN PEDRO	SAN PEDRO DEL YCUAMANDYJU	MOREIRA	ESCUELA BÁSICA N° 2281 SAN VICENTE	Rural	A 100 MTS. DEL CEMENTERIO [MOREIRA RUGUA - SAN PEDRO]	Sin Datos	-23,8105	-56,89393	1	1	1	2	n/d	1
212	203027	Oriental	SAN PEDRO	CHORÉ	KOKUERA CALLE SAN ANTONIO	ESCUELA BÁSICA N° 1482 VIRGEN INMACULADA CONCEPCION	Rural	COCUERA - CENTRO	981715431	-24,1701	-56,72335	1	1	1	2	n/d	1
213	216028	Oriental	SAN PEDRO	GUAYABI	SANTO DOMINGO 2	ESCUELA BÁSICA N° 3470 SANTO DOMINGO DE GUZMÁN	Rural	A 8 KM. DE LA RUTA 1 GRAL. ELIZARDO AQUINO LADO ESTE	0983 462 322	-24,1805	-56,33925	1	1	1	2	n/d	1
214	303021	Oriental	CORDILLERA	ARROYOS Y ESTEROS	CAÑADA DOMINGUEZ	ESCUELA BÁSICA N° 490 PETIMONTA ESPIÑOLA	Rural	ESCUELA CAÑADA DOMINGUEZ	0983-637402	-25,0913	-57,09108	1	1	1	2	n/d	1
215	724016	Oriental	ITAPÚA	TOMÁS ROMERO PEREIRA	BARRIO UNIDO	ESCUELA BÁSICA N° 2509 VIRGEN DEL CARMEN	Rural	BARRIO UNIDO KM. 34 [BARRIO UNIDO KM. 34] 3RA. LINEA	0981-582214	-26,5284	-55,18539	1	1	1	2	n/d	1
216	170100	Oriental	ALTO PARAGUAY	BAHÍA negra	CENTRAL	COLEGIO NACIONAL TTE. 1° ADOLFO ROJAS SILVA	Urbana	AVDA. J.I.SANCHEZ	0981-954015	-20,2261	-58,16762	1	1	1	2	n/d	1
217	106001	Oriental	CONCEPCIÓN	SAN LAZARO	VIRGEN DEL CARMEN	ESCUELA BÁSICA N° 589 DON LAZARO ARANDA	Urbana	SAN LAZARO [SAN LAZARO]	Sin Datos	-22,1077	-57,96364	1	1	1	2	n/d	1
218	218004	Oriental	SAN PEDRO	SANTA ROSA DEL AGUARAY	LÓPEZ SALINAS	ESCUELA BÁSICA N° 3242 SAN MIGUEL	Rural	DETRÁS DEL PUESTO DE SALUD - ASENTAMENTO LÓPEZ SALINAS	0971 364 298	-23,8394	-56,42105	1	1	1	2	n/d	1
219	304006	Oriental	CORDILLERA	ATYRA	SAN VICENTE	COLEGIO NACIONAL TTE. CORONEL VICENTE FERRER	Urbana	SAN VICENTE - CAMINO A ATYRA [SAN VICENTE]	0981 930828	-25,3416	-57,19363	1	1	1	2	n/d	1
220	402006	Oriental	GUAIRÁ	BORJA	VALLE PE SUB URBANO	COLEGIO NACIONAL VALLE-PÉ	Rural	Sin Datos	Sin Datos	-26,0069	-56,57845	1	1	1	2	n/d	1
221	505014	Oriental	CAAGUAZÚ	SANTA ROSA DEL MBUTUY	ÑATURY GUASU	COLEGIO NACIONAL SAN MIGUEL ARCÁNGEL	Rural	ÑATURY GUAZU [KM 19]. [ÑATURY GUAZU]	0971-561525	-24,934	-56,32109	1	1	1	2	n/d	1
222	512017	Oriental	CAAGUAZÚ	DR. JUAN EULOGIO ESTIGARRIBIA	MARACANA	ESCUELA BÁSICA N° 3827 SAN JOSE DE HOLANDA	Rural	A 5 KM DE LA RUTA Nº7 KM 21 AL NORTE SOBRE CALLE 2	Sin Datos	-25,3412	-55,7047	1	1	1	2	n/d	1
223	803016	Oriental	MISIONES	SAN IGNACIO	SANTA RITA	COLEGIO NACIONAL SANTA RITA	Rural	BARRIO COSTA	Sin Datos	-27,1088	-57,02278	1	1	1	2	n/d	1
224	101053	Oriental	CONCEPCIÓN	CONCEPCIÓN	POTIREROI BOMERO	ESCUELA BÁSICA N° 592 SAN JUAN BOSCO	Rural	KM 9 - RUTA 4, LORETO [BOMERO POTIREROI]	971548265	-23,3454	-57,3779	1	1	1	2	n/d	1
225	200016	Oriental	SAN PEDRO	CHORÉ	MARIANO ROQUE ALONSO	ESCUELA BÁSICA N° 4831 ALONSO ROQUE BASTOS	Rural	CARAGUATAY MARTILLO, A 20 METROS DEL PUESTO DE SALUD	0451-230 281	-24,368	-56,58164	1	1	1	2	n/d	1
226	401019	Oriental	GUAIRÁ	VILLARRICA	CAROVENI	ESCUELA BÁSICA N° 2487 VIRGILIO BARBOSA	Rural	VILLARRICA, CÑIA. CAROVENI [NUEVO]	0982-130829	-25,779	-56,48437	1	1	1	2	n/d	1
227	512025	Oriental	CAAGUAZÚ	DR. JUAN EULOGIO ESTIGARRIBIA	CAMPO TERIN	ESCUELA BÁSICA N° 5092 SANTA MARIA CONCEPCIÓN	Rural	A 3 KM DE LA RUTA INTERNACIONAL	973888282	-25,429	-55,5013	1	1	1	2	n/d	1
228	709031	Oriental	ITAPÚA	CARLOS ANTONIO LÓPEZ	7 DE AGOSTO	ESCUELA BÁSICA N° 3379 SAN JOSÉ OBRERO	Rural	7 DE AGOSTO KM. 17 [COLONIA 7 DE AGOSTO]	983663867	-26,3544	-54,8408	1	1	1	2	n/d	1
229	101308	Oriental	ALTO PARANÁ	SANTA RITA	CERRO LARGO	ESCUELA BÁSICA N° 1934 SAN PEDRO	Rural	8 KM AL NORTE DE SANTA RITA [CERRO LARGO - SANTA RITA]	Sin Datos	-25,7423	-55,08229	1	1	1	2	n/d	1
230	102108	Oriental	CENTRAL	CAPIATÁ	CLUB CAÑADA	ESCUELA BÁSICA N° 3 AMISTAD	Urbana	CM 8 RUTA 2 A 3 KM DEL ASUNCIÓN	Sin Datos	-25,397	-57,43768	1	1	1	2	n/d	1
231	211002	Oriental	SAN PEDRO	UNIÓN	SAN JOSE	COLEGIO NACIONAL SAN CARLOS	Urbana	CNEL PANCHITO LÓPEZ Y PROF. E. GONZÁLEZ	0983 545532	-24,8052	-56,51691	1	1	1	2	n/d	1
232	404002	Oriental	GUAIRÁ	CORONEL MARTINEZ	SAN MIGUEL	COLEGIO NACIONAL ADELA LICHI DE RACHID	Urbana	CAPELLAN EGIDIO CARDOZO Y ALFREDO LICHI	981200992	-25,7552	-56,61691	1	1	1	2	n/d	1
233	706004	Oriental	ITAPÚA	NUEVA FORMOSA	PUERTO SAMU'U	ESCUELA BÁSICA N° 735 SAN JOSE	Rural	CALLE 018 A 200 M. DE LA CODESAL N° 42 PUERTO SAMUHU	0985-701106	-27,3125	-55,63942	1	1	1	2	n/d	1
234	1016032	Oriental	ALTO PARANÁ	MINGA PORÃ	LIMOY	ESCUELA BÁSICA N° 2681 11 DE JULIO	Rural	MANZANA O [ASENT. COLONIA LIMOY]	981529347	-24,8288	-54,79717	1	1	1	2	n/d	1
235	1108053	Oriental	CENTRAL	LIMPIO	COLONIA JUAN DE SALAZAR	ESCUELA BÁSICA N° 5631 PADRE EMIGIDIO MONTIEL MEDINA	Urbana	FERNANDO DE MAGALLANES Y SAN JOSE	981868009	-25,2107	-57,46953	1	1	1	2	n/d	1
236	1001295	Oriental	CIUDAD DEL ESTE	11 A 13 MONDAY	11 A 13 MONDAY	ESCUELA BÁSICA N° 1015 RVDO. PADRE GUIDO CORONEL	Urbana	CALLE 12 MARCELINO R. A 6 KM. DE LA RUTA INTERNACIONAL	975739471	-25,50081	-54,72451	1	1	1	2	n/d	1
237	1001325	Oriental	ALTO PARANÁ	CIUDAD DEL ESTE	11 A 13 ACARAY	COLEGIO NACIONAL PADRE GUIDO CORONEL	Urbana	KM. 11 ACARAY - PRACCION EL PUENTE [KM. 11 ACARAY]	0644-20249	-25,48875	-54,718144	1	1	1	2	n/d	1
238	208043	Oriental	SAN PEDRO	SAN ESTANISLAO	TAKUARA	ESCUELA BÁSICA N° 639 DOCTOR EDUARDO CORAZÓN DE JESÚS	Rural	A 300 METROS DE LA COMISARIA HACIA LA MANO IZQUIERDA [TAKUARA]	343421614	-24,6823	-56,39946	1	1	1	2	n/d	1
239	401001	Oriental	GUAIRÁ	VILLARRICA	CENTRO	ESCUELA BÁSICA N° 2110 SAN FERNANDO	Urbana	PTE. FRANCO Y MCAL. LÓPEZ [VILLARRICA]	0541 42507	-25,7805	-56,45006	1	1	1	2	n/d	1
240	519002	Oriental	CAAGUAZÚ	SIMÓN BOLÍVAR	URBANO	COLEGIO NACIONAL LIBERTADOR SIMÓN BOLÍVAR	Urbana	K183 SIMÓN BOLÍVAR	Sin Datos	-25,0372	-56,32251	1	1	1	2	n/d	1
241	201066	Oriental	SAN PEDRO	SAN PEDRO DEL YCUAMANDYJU	SAN JUAN	ESCUELA BÁSICA N° 2103 SAGRADO CORAZÓN DE JESÚS	Rural	A 50 METROS DE LA RUTA SAN PEDRO - CONCEPCIÓN	0981-635702	-23,5754	-57,18125	1	1	1	2	n/d	1
242	507015	Oriental	CAAGUAZÚ	REPATRIACIÓN	3 DE NOVIEMBRE BRASIL KUE	ESCUELA BÁSICA N° 3180 SAN JOSÉ	Rural	3RA. LINEA BRASIL CUE - COLONIA 3 DE NOVIEMBRE	0971 - 420348	-25,5894	-55,76235	1	1	1	2	n/d	1
243	608001	Oriental	CAAZAPÁ	TAVAI	LAS MERCEDES	ESCUELA BÁSICA N° 941 CONSTANTINO TROCIUK	Rural	AVDA. NUESTRA SEÑORA DE LAS MERCEDES	983149051	-26,1789	-55,55952	1	1	1	2	n/d	1
244	723051	Oriental	ITAPÚA	CEILINA	CEILIRA 72	ESCUELA BÁSICA N° 3115 SAN ANTONIO DE PADUA	Rural	KM 72 [CEILINA] ASENTAMIENTO 13 DE JUNIO	0983-885093	-26,4702	-55,48817	1	1	1	2	n/d	1
245	1015015	Oriental	ALTO PARANÁ	TAVAPY	TAVAPY 2	ESCUELA BÁSICA N° 3821 SAN ROQUE GONZÁLEZ DE SANTA CRUZ	Rural	[TAVAPY I], 2A. LINEA]	984908701	-25,6951	-54,95803	1	1	1	2	n/d	1
246	217006	Oriental	SAN PEDRO	CAPIBARY	3 DE NOVIEMBRE	ESCUELA BÁSICA N° 3048 DOCTOR VICENTE SARUBBI ZALDÍVAR	Rural	CALLE 3 DE NOVIEMBRE LADO OESTE A 5 KM DE LA RUTA 10 LAS RESIDENTAS	0984-346560	-24,738	-56,07781	1	1	1	2	n/d	1
247	507045	Oriental	CAAGUAZÚ	REPATRIACIÓN	ARROYITO CHACORE	ESCUELA BÁSICA N° 3180 SAGRADO CORAZÓN DE JESÚS	Rural	ARROYITO - A 100 MTS. DE LA CUP [ARROYITO]	0971-402829	-25,551	-55,81538	1	1	1	2	n/d	1
248	415001	Oriental	GUAIRÁ	TATAITY	TAIAMAR	COLEGIO NACIONAL CNEL. JOSÉ FÉLIX BOGADO	Urbana	CNEL J.F BOGADO Y PROF JOSA NARVAJA	Sin Datos	-25,6878	-56,47083	1	1	1	2	n/d	1
249	511083	Oriental	CANINDEYÚ	YASY CAÑY	SIDEPAR 3000	ESCUELA BÁSICA N° 3136 SAN ROQUE GONZÁLEZ DE SANTA CRUZ	Rural	SIDEPAR 20A PLANTA URBANA	0983-713846	-24,7502	-55,76673	1	1	1	2	n/d	1
250	610065	Oriental	CAAZAPÁ	6 DE MAYO	REPTIDIRY	COLEGIO NACIONAL DE CAPIIBARY	Urbana	6 DE MAYO A 200M DE LA CODESAL	Sin Datos	-26,4481	-56,05283	1	1	1	2	n/d	1
251	1502006	Occidental	PRESIDENTE HAYES	BENJAMÍN ACEVAL	COSTA	COLEGIO NACIONAL DON BUENAVENTURA AYALA AMARILLA	Rural	RUTA TRANSCHACO KM 40	271727746	-25,0287	-57,55651	1	1	1	2	n/d	1
252	106003	Oriental	CONCEPCIÓN	SAN LAZARO	SANTO DOMINGO	ESCUELA BÁSICA N° 2743 SANTO DOMINGO DE GUZMÁN	Rural	VIA PUNTA VALLEMI STO. DOMINGO. CAMINO A RIO APA.	Sin Datos	-22,1412	-57,93605	1	1	1	2	n/d	1
253	202059	Oriental	SAN PEDRO	NUEVA GERMANIA	ASENT. TIERRA PROMETIDA	ESCUELA BÁSICA N° 7318 TIERRA PROMETIDA	Rural	ASENTAMIENTO TIERRA PROMETIDA	0857775189	-23,8236	-56,72214	1	1	1	2	n/d	1
254	218014	Oriental	SAN PEDRO	SANTA ROSA DEL AGUARAY	ASENT. AGUERITO	ESCUELA BÁSICA N° 4510 JOSÉ ASUNCIÓN FLORES	Rural	FRENTE AL TANQUE DE AGUA DE SERAFINA [ASENTAMIENTO AGUERITO]	0971 441 817	-23,7311	-56,0100	1	1	1	2	n/d	1
255	111003	Oriental	ALTO PARANÁ	CAPIBARY	SIDEPAR PLANTA URBANA	ESCUELA BÁSICA N° 3 MARIA AUXILIADORA	Rural	SIDEPAR 3RA PLANTA URBANA	Sin Datos	-24,8001	-55,80008	1	1	1	2	n/d	1
256	514017	Oriental	CAAGUAZÚ	RAÚL ARSENIO OVIEDO	SYRYKA	ESCUELA BÁSICA N° 1991 NIÑO JESÚS	Rural	A 50 METROS DE LA COMISARÍA Nº 25 SYRYCÁ	0983 339668 (Director)	-25,1331	-55,65208	1	1	1	2	n/d	1
257	601055	Oriental	CAAZAPÁ	CAAZAPÁ	BOQUERON SUB-URBANO	COLEGIO NACIONAL MAYOR NICOLÁS ARÉGUELLO	Urbana	A 2 CUADRAS DE LA IGLESIA	0544 275-603	-26,2559	-56,24311	1	1	1	2	n/d	1
258	602043	Oriental	CAAZAPÁ	ABAI	ESCUELA BÁSICA	ESCUELA BÁSICA N° 5145 MARISCAL FRANCISCO SOLANO LÓPEZ	Rural	A 2 CUADRAS DEL SILO CARGILL	Sin Datos	-25,8801	-55,62891	1	1	1	2	n/d	1
259	724025	Oriental	ITAPÚA	TOMÁS ROMERO PEREIRA	SAN ROQUE 2	ESCUELA BÁSICA N° 2615 SAN ROQUE	Rural	NATALIO KM. 55 - 5A LINEA [BARRIO SAN ROQUE]	0985-775024	-26,4316	-55,28113	1	1	1	2	n/d	1
260	1403076	Oriental	CANINDEYÚ	MARACANA	MARACANA	COLEGIO NACIONAL PROF. HUBER ANTONIO PRIETES	Urbana	1ER. ENCLAUDE [LOCALIDAD: ASENTAMIENTO MARACANA]	0981-639496	-24,1898	-56,12033	1	1	1	2	n/d	1
261	1403030	Oriental	CANINDEYÚ	MARACANA	MARACANA	ESCUELA BÁSICA N° 5749 13 DE JUNIO	Rural	7º ENCLAUDE [LOCALIDAD: ASENTAMIENTO MARACANA]	Sin Datos	-24,0898	-56,07055	1	1	1	2	n/d	1
262	206018	Oriental	SAN PEDRO	LIMA	SARGENTO MONTANIA	ESCUELA BÁSICA N° 1690	Rural	CALLE SGTO. FRANCISCO MONTANIA	Sin Datos	-23,9457	-56,43634	1	1	1	2	n/d	1
263	208029	Oriental	SAN PEDRO	SAN ESTANISLAO	CALLE 10000 DEFENSORES DEL CHACO	ESCUELA BÁSICA N° 1473 MARISCAL ESTIGARRIBIA	Rural	RUTA 3 GRAL. ELIZARDO AQUINO KM. 233 [CALLE 10000 DEF. DEL CHACO]	Sin Datos	-24,621	-56,37891	1	1	1	2	n/d	1
264	302004	Oriental	CORDILLERA	ALTOS	TUCANGUA CORDILLERA	COLEGIO NACIONAL ALEJO GARCIA	Urbana	BARRIO SAN CAYETANO	417822	-25,3200	-57,22664	1	1	1	2	n/d	1
265	305009	Oriental	CORDILLERA	CARAGUATAY	TACUARY	ESCUELA BÁSICA N° 1741 PROFESORA ADELA GALEANO DE TOBAL	Rural	AL LADO DEL CLUB JOVENES UNIDOS [LOCALIDAD: CÑIA. TACUARY]	0971-729049	-25,3257	-56,80584	1	1	1	2	n/d	1
266	407041	Oriental	GUAIRÁ	INDEPENDENCIA	PROYECTO LINEA 7	ESCUELA BÁSICA N° 1451 JOSE OBRERO	Rural	CERCA DE LA COMISARIA 31 DEL PY 7N [JOSE YROYSA - SAN PABLO]	Sin Datos	-25,7839	-56,07823	1	1	1	2	n/d	1
267	602039	Oriental	CAAZAPÁ	ABAI	TAKUMA	ESCUELA BÁSICA N° 5136 CESAR SANTIAGO MOREL	Rural	AL COSTADO DEL ORATORIO [SAN MARCOS TAKUMA]	Sin Datos	-25,9231	-55,82115	1	1	1	2	n/d	1
268	604007	Oriental	CAAZAPÁ	DR. MOISÉS S. BERTONI	CORRALITO SAN RAMON	ESCUELA BÁSICA N° 1893 SAN MIGUEL	Rural	FRENTE A LA CAPILLA SAN ROQUE [SAN MIGUEL - COLONIA CORRALITO]	Sin Datos	-26,425	-56,75411	1	1	1	2	n/d	1
269	1015020	Oriental	ALTO PARANÁ	TAVAPY	TAVAPY 2	ESCUELA BÁSICA N° 2576 SAN JUAN	Rural	A 4 KM DE LA RUTA N° 6	Sin Datos	-25,6753	-54,95508	1	1	1	2	n/d	1
270	101030	Oriental	ALTO PARANÁ	MINGA GUAZÚ	CALLE 20 MONDAY SUB-URBANO	ESCUELA BÁSICA N° 6008 SOR SERAFINA RODRÍGUEZ	Rural	KM 20 MONDAY A 700 MTS DE LA RUTA INTERNACIONAL N°7	Sin Datos	-25,496002	-54,79593	1	1	1	2	n/d	1
271	101001	Oriental	ALTO PARANÁ	MINGA GUAZÚ	VILLA NELIDA	ESCUELA BÁSICA N° 5494 DOÑA JOSEFINA PLÁ	Urbana	KM 16 ACARAY A 1000MTS DE LA RUTA INTERNACIONAL N°7	0975 511 981	-25,477815	-54,75492	1	1	1	2	n/d	1
272	1001156	Oriental	ALTO PARANÁ	CIUDAD DEL ESTE	10 A 13 ACARAY	ESCUELA BÁSICA N° 5455 LIZ DIVINA	Urbana	KM 10 ACARAY A 2500 MTS DE LA RUTA INTERNACIONAL N°7	0973-690861	-25,4653239	-54,703459	1	1	1	2	n/d	1
273	1001176	Oriental	ALTO PARANÁ	CIUDAD DEL ESTE	8 A 10 ACARAY	ESCUELA BÁSICA N° 6672 ACOSTA ÑÚ	Urbana	KM 10 AKARAY	Sin Datos	-25,457673	-54,691218	1	1	1	2	n/d	1
274	514059	Oriental	CAAGUAZÚ	RAÚL ARSENIO OVIEDO	PUENTE VAVA	COLEGIO NACIONAL JUAN EMIGIDIO SANDOVAL	Rural	16 KM DE RUTA 7 CERCA DE FABRICA COOPISA [PUENTE BABA - R. A. OVIEDO]	Sin Datos	-25,2509	-55,69519	1	1	1	2	n/d	1
275	602021	Oriental	CAAZAPÁ	ABAI	SAN MIGUEL	ESCUELA BÁSICA N° 5154	Rural	A 100 METROS KM. 195 ORATORIO [SAN MIGUEL]	982541146	-25,9677	-55,95424	1	1	1	2	n/d	1
276	915015	Oriental	PARAGUARÍ	YAGUARÓN	POTIRERITO	ESCUELA BÁSICA N° 789 CORONEL JOSÉ MARÍA ARGAÑA	Rural	CAMINO A POTIRERITO A200M DE CAPILLA SAN JOSE OBRERO	0971-780224	-25,6074	-57,24651	1	1	1	2	n/d	1
277	1006037	Oriental	ALTO PARANÁ	ITAKYRY	YTU	ESCUELA BÁSICA N° 2413 SARA PORTILLO DE INSFRÁN	Rural	AL COSTADO DE LA IGLESIA CATOLICA V. DE CAACU [COMPAÑÍA YTU]	0983 - 409 840	-24,9832	-55,23612	1	1	1	2	n/d	1
278	1007033	Oriental	ALTO PARANÁ	JUAN E. O'LEARY	LA CANDELARIA	ESCUELA BÁSICA N° 5477 DIBIO RAFAEL DOMINGUEZ GALEANO	Rural	1.5 KM. DE LA RUTA INTERNA N° 7 [ASENTAMIENTO LA CANDELARIA]	Sin Datos	-24,4381	-55,16831	1	1	1	2	n/d	1
279	110045	Oriental	CENTRAL	ITÁ	MABIA AUXILIADORA SUB-URBANO	ESCUELA BÁSICA N° 5624 DIVINO JESÚS	Urbana	MBURUCUYA C/ YBA HÁ	971106255	-25,4683	-57,35456	1	1	1	2	n/d	1
280	203016	Oriental	SAN PEDRO	LIBERACIÓN	SAN JOSE 1	ESCUELA BÁSICA N° 2549 JOSÉ	Rural	A 4 KM AL OESTE DE LA RUTA N° 3 KM 285	0971 - 483422	-24,1585	-56,48227	1	1	1	2	n/d	1
281	208078	Oriental	SAN PEDRO	SAN ESTANISLAO	GUAICA	ESCUELA BÁSICA N° 1476 DOCTOR RAÚL PEÑA	Rural	A 2 KM DE LA RUTA N° 3 GRAL. ADJUNO KM. 149 [GUAICA]	0974180194	-24,9024	-56,47748	1	1	1	2	n/d	1
282	504016	Oriental	CAAGUAZÚ	DR. CECILIO BÁEZ	ASENTAMIENTO SAN BLAS	ESCUELA BÁSICA N° 6144 JOSÉ DEL PILAR IBÁÑEZ	Rural	A 100M DEL CENTRO EDUCATIVO N°9	Sin Datos	-25,124	-56,30092	1	1	1	2	n/d	1
283	1403127	Oriental	CANINDEYÚ	MARACANA	MARACANA	ESCUELA BÁSICA N° 5959 8 DE DICIEMBRE	Rural	CALLE 8 DE DICIEMBRE 9ND [ENCLAUDE	Sin Datos	-24,1342	-56,10097	1	1	1	2	n/d	1
284	214076	Oriental	CANINDEYÚ	YHEHÓ	ASENT. CRECENCIO GONZALEZ	ESCUELA BÁSICA N° 6196 DON ERIS F. CABRERA	Rural	FRENTE DEL COLEGIO BTCA A 1 KM. DE LA RUTA PRINCIPAL [ASENT.CRECENCIO GONZ	Sin Datos	-23,8966	-55,9118	1	1	1	2	n/d	1
285	216031	Oriental	SAN PEDRO	LIBERACIÓN	SAN RAMON	ESCUELA BÁSICA N° 3877 SAN RAMÓN	Rural	A 7 KM DE LA RUTA GRAL. ELIZARDO AQUINO [SAN RAMON]	043 20 966	-24,2887	-56,36611	1	1	1	2	n/d	1
286	501095	Oriental	CAAGUAZÚ	CORONEL OVIEDO	ARBOLITA	ESCUELA BÁSICA N° 4038 SANTA TERESA DE JESÚS	Rural	RUTA 2 KM 182,5 A 100 M AL SUR - MONTE LINDO - SAN MIGUEL	971761510	-25,4798	-56,46889	1	1	1	2	n/d	1
287	511016	Oriental	CAAGUAZÚ	YHÚ	SAN MIGUEL QUINTA	ESCUELA BÁSICA N° 3132 SAN MIGUEL	Rural	SAN MIGUEL - KURUPIKAY	981418198	-24,0363	-55,84769	1	1	1	2	n/d	1
288	518015	Oriental	CAAGUAZÚ	3 DE FEBRERO	ZAPALLO	ESCUELA BÁSICA N° 1999 SANTO DOMINGO	Rural	[JUARTE CUE]	971761597	-25,2263	-55,84861	1	1	1	2	n/d	1
289	909007	Oriental	PARAGUARÍ	PIRAYÚ	POTRERO AVENIDA	ESCUELA BÁSICA N° 616 SANTO DOMINGO SAVIO	Urbana	CALLE CAMINO A ITAUGUA FRENTE A LA CAPILLA SANTO DOMINGO SAVIO	0985-533869 - 0972459396	-25,454	-57,30373	1	1	1	2	n/d	1
290	917001	Oriental	PARAGUARÍ	YBYYMÍ	FATIMA	ESCUELA BÁSICA N° 155 EVARISTA CHAMORRO DE FERRETHI	Urbana	AGUSTINA MIRANDA Y FRANCISCO MIRANDA	982255936	-25,7595	-56,80507	1	1	1	2	n/d	1
291	110045	Oriental	CENTRAL	LIMPIO	ALA ARANDA	ESCUELA BÁSICA N° 6580 CENTRO EDUCATIVO NIÑO JESÚS	Urbana	RUTA 1 KM 27 [LIMPIO]	Sin Datos	-25,203	-57,45674	1	1	1	2	n/d	1
292	1408003	Oriental	CANINDEYÚ	KATUETÉ	ARROLOA PARAGUAYA	ESCUELA BÁSICA N° 4300	Rural	A 500 M. DE LA SUPER CARRETERA - AGRICOLA PARAGUAYA	Sin Datos	-24,4099	-54,84809	1	1	1	2	n/d	1
293	1006075	Oriental	ALTO PARANÁ	ITAKYRY	ASENT. . CHINO KUE - SEGUNDA LINEA	ESCUELA BÁSICA N° 7052 SAN MIGUEL	Rural	A 25 KM. DE LA ESC. CENTRO 02 [ASENT. YKUA PORA 2ª LÍNEA]	0984 - 668 016	-24,8365	-55,19226	1	1	1	2	n/d	1
294	1403016	Oriental	CANINDEYÚ	CURUGUATY	SALUDE	ESCUELA BÁSICA N° 5708 CELINA CASTELLI BAGARELLI	Urbana	A 4 KM DE CAACUPE CAMINO A LA CUP POR CANDIA	0971-831630	-24,6515	-55,50195	1	1	1	2	n/d	1
295	1702007	Occidental	ALTO PARAGUAY	CARMELO PERALTA	VIRGEN DEL CARMEN	ESCUELA BÁSICA N° 1268 POTE. CARLOS ANTONIO LÓPEZ	Urbana	A 100M. A ORILLAS DEL RIO PARAGUAY	0513230782COPAC	-21,6744	-57,80917	1	1	1	2	n/d	1
296	703024	Oriental	ITAPÚA	CAMBYRETÁ	ARROYO PORÃ SUB-URBANO	ESCUELA BÁSICA N° 8207 ANA PACHINK VIUDA DE IBARRA	Rural	BARRIO FLORIDA 100OM. D/LA RUTA VI KM. 8	Sin Datos	-27,270541	-55,81174	1	1	1	2	n/d	1
297	103055	Oriental	CONCEPCIÓN	HORQUETA	SAN FELIPE	ESCUELA BÁSICA N° 2589 SAN FELIPE	Rural	CALLE 4 CALLEJON BELEN ZONA SUR-10 KM [SAN FELIPE - SANTA LIBRADA]	Sin Datos	-23,8935	-56,95227	1	1	1	2	n/d	1
298	607008	Oriental	CAAZAPÁ	SAN JUAN NEPOMUCENO	SAN FRANCISCO- SUB URBANO	COLEGIO NACIONAL PAPA JUAN PABLO II	Urbana	SAN FRANCISCO	981823715	-26,3047	-56,0635	1	1	1	2	n/d	1
299	610018	Oriental	CAAZAPÁ	YUTY	JARATI I	ESCUELA BÁSICA N° 426 PROFESOR ERICO RAMÓN PERDOMO	Rural	A 8 KM AL NORTE DE LA CIUDAD DE YUTY	Sin Datos	-26,5617	-56,23628	1	1	1	2	n/d	1
300	916010	Oriental	PARAGUARÍ	YBYCUÍ	CESAR BARRIENTOS - SUB URBANO	ESCUELA BÁSICA N° 217 VIRGEN DEL ROSARIO	Urbana	RUTA COLONIA GRAL CESAR BARRIENTOS FRENTE A LA PLAZA	985955755	-25,959	-56,85508	1	1	1	2	n/d	1
301	1109186	Oriental	CENTRAL	LUQUE	CAÑADA SAN RAFAEL	ESCUELA BÁSICA N° 7076 ALIANZA	Urbana	ASENT. ALIANZA UNIDA AVDA. LOS GUAYABOS E/ LAS CASTAÑAS	971743621	-25,3063	-57,47445	1	1	1	2	n/d	1
302	217038	Oriental	SAN PEDRO	CAPIBARY	ASENT. ARA PYAHU	ESCUELA BÁSICA N° 2910 SAN RAMÓN	Rural	A 25 KM. DE LA ESC. CENTRO 02 [ASENT. YKUA PORA 2ª LÍNEA]	0984 - 668 016	-24,8365	-55,19226	1	1	1	2	n/d	1
303	304018	Oriental	CORDILLERA	ATYRA	CANOA	ESCUELA BÁSICA N° 1557 SAN ISIDRO LABRADOR	Rural	A 7 KM DE CAACUPE CAMINO A ATYRA POR CANOA	981744256	-25,2283	-57,15988	1	1	1	2	n/d	1
304	319001	Oriental	CORDILLERA	VALENZUELA	SAN ROQUE	ESCUELA BÁSICA N° 45 PROFESORA ADELA TORRES SÁNCHEZ	Urbana	CONSUL JUAN C. FLECHA Y N. S. DE ASUNCION [VALENZUELA]	0981-284-348	-25,5926	-56,87293	1	1	1	2	n/d	1
305	413008	Oriental	GUAIRÁ	ÑUMÍ	ARROYITO	COLEGIO NACIONAL GRAL. BERNARDINO CABALLERO	Urbana	DR. BLAS GARAY RUTA 8 Y MCAL. LOPEZ 428	0983-762877	-25,9556	-56,32964	1	1	1	2	n/d	1
306	515003	Oriental	CAAGUAZÚ	JOSÉ DOMINGO OCAMPOS	LA VIRGINIA	COLEGIO NACIONAL PROFESOR DOCTOR JUAN JOSÉ SOLER	Urbana	KM. 237,5 RUTA N° 7 DR. E. FRANCIA [LA VIRGINIA - JOSE G. OCAMPOS]	Sin Datos	-26,4165	-55,47051	1	1	1	2	n/d	1
307	1106015	Oriental	CENTRAL	ITAUGUÁ	POTIRERO	ESCUELA BÁSICA N° 2130 NUESTRA SEÑORA DEL PERPÉTUO SOCORRO	Urbana	CALLE POTIRERO 3RI 31 A 1 KM DE LA RUTA 2	Sin Datos	-25,4209	-57,33871	1	1	1	2	n/d	1
308	701012	Oriental	ITAPÚA	ENCARNACIÓN	8 DE DICIEMBRE SUB-URBANO	ESCUELA BÁSICA N° 2431 CARLO

429	1501009	Occidental	PRESIDENTE HAYES	TENIENTE IRALA FERNÁNDEZ	CRUCE PIONEROS SUB-URBANO	ESCUELA BÁSICA N° 5878 SAN JUAN BAUTISTA	Rural	CRUCE LOMA PLATA	981113805	-22,6622	-59,7604	1	1	1	1	2	n/d	1
430	101049	Oriental	CONCEPCIÓN	CONCEPCIÓN	MARIA AUXILIADORA	ESCUELA BÁSICA N° 359 DON CIPRIANO ARGÜELLO	Rural	VILLA MARIA AUXILIADORA [CONCEPCIÓN]	976503621	-23,3271	-57,32041	1	1	1	1	2	n/d	1
431	201038	Oriental	SAN PEDRO	SAN PEDRO DEL YCUAMANDYYÁ	SANTA ROSA 1	ESCUELA BÁSICA N° 398 DOÑA ANDREA CONCEPCIÓN SALINAS DE LÓPEZ	Rural	ORATORIO	981343106	-23,9728	-56,92256	1	1	1	1	2	n/d	1
432	212002	Oriental	SAN PEDRO	25 DE DICIEMBRE	25 DE DICIEMBRE	ESCUELA BÁSICA N° 3074 SANTA ROSA	Rural	SANTA ROSA - 25 DE DICIEMBRE	984171265	-24,8737	-56,71428	1	1	1	1	2	n/d	1
433	217061	Oriental	SAN PEDRO	CAPIIBARY	ASENT. 12 DE JUNIO	ESCUELA BÁSICA N° 4649 DON CARLOS ANTONIO LÓPEZ	Rural	CALLE 12 DE JUNIO LADO ESTE A 10 KM DE LA RUTA 10 LAS RESIDENTAS	Sin Datos	-24,7829	-55,96193	1	1	1	1	2	n/d	1
434	218013	Oriental	SAN PEDRO	SANTA ROSA DEL AGUARAY	ASENT. TAVA GUARANI	ESCUELA BÁSICA N° 4511 DOCTOR JOSÉ GASPAR RODRÍGUEZ DE FRANCIA	Rural	FRENTE AL CAMPO DE FÚTBOL DE LA COMUNIDAD [ASENTAMIENTO TAVA GUARANI	0974 526 608	-23,7542	-55,99528	1	1	1	1	2	n/d	1
435	303014	Oriental	CORDILLERA	ARROYOS Y ESTEROS	ITA PIRU	ESCUELA BÁSICA N° 1536 RIOO. PADRE ANGEL ROSA CARDENAS	Rural	A 15 KM DE LA RUTA 3 A LAS LADO DE LOS TRES REYES: DESVIO A ITA PIRU: CAPILLA TRE	0983-456713	-25,024	-57,18639	1	1	1	1	2	n/d	1
436	502036	Oriental	CAAGUAZÚ	CAAGUAZÚ	CURUZU ARAUJO	ESCUELA BÁSICA N° 1615 GENERAL BERNARDINO CABALLERO	Rural	STA. LINEA CALLE PARAGUAN A 5KM DE LA RUTA Nº 7 [CURUZU ARAUJO]	0985-124659	-25,5162	-56,0643	1	1	1	1	2	n/d	1
437	602002	Oriental	CAAZAPÁ	ABAÍ	CENTRO	ESCUELA BÁSICA N° 145 LICENCIADO VIRGILIO RAMÓN LEGAL	Urbana	CESAR SANTIAGO MORELL Y BLANCA ESCOBAR	983672866	-26,0456	-55,9438	1	1	1	1	2	n/d	1
438	1211002	Oriental	ÑEEMBUCÚ	PASO DE PATRIA	SAN PATRICIO	ESCUELA BÁSICA N° 301 MARISCAL FRANCISCO SOLANO LÓPEZ	Urbana	FLORIDA E/SAN JOSE [PASO DE PATRIA]	983158362	-27,2438	-58,54065	1	1	1	1	2	n/d	1
439	1001161	Oriental	ALTO PARANÁ	CIUDAD DEL ESTE	11 A 13 AGARAY	ESCUELA BÁSICA N° 4613 NIÑOS HÉROES DE ACOSTA ÑU	Urbana	KM. 12 AGARAY	983861929	-25,477108	-54,721841	1	1	1	1	2	n/d	1
440	501011	Oriental	CORONEL OVIEDO	BOQUERÓN	BOQUERÓN	ESCUELA BÁSICA N° 1900 ANTONIO MELGAREJO	Urbana	RUTA MB BLANCA AGARAY A 300 M DEL CRUCE INTER. CNEL OVIEDO	0976-413837	-25,4698833	-56,452123	1	1	1	1	2	n/d	1
441	503028	Oriental	CAAGUAZÚ	CARAYAÓ	TENIENTE MORALES-ALEMÁN	ESCUELA BÁSICA N° 1403 PROFESOR ROBERTO VELÁZQUEZ MARTÍNEZ	Rural	A 22 KM DE LA RUTA N°1 NU RUGUA DESVIO 853 CORRALES	972426751	-25,3008	-56,26863	1	1	1	1	2	n/d	1
442	507037	Oriental	CAAGUAZÚ	REPATRIACIÓN	2DA LINEA TACURU PYTA	ESCUELA BÁSICA N° 1841 SAN ROQUE GONZÁLEZ DE SANTA CRUZ	Rural	2ª LINEA SAN MIGUEL	0981 - 325293	-25,5863	-56,11144	1	1	1	1	2	n/d	1
443	601005	Oriental	CAAZAPÁ	3 DE MAYO	ARROYO	ESCUELA BÁSICA N° 2190 ROQUE GONZÁLEZ DE SANTA CRUZ	Rural	15 KM DE BUENA VISTA CAMINO A SAN FRANCISCO ÑCNIA YBYOVA - SA LINEA]	984-241083	-26,2868	-56,10421	1	1	1	1	2	n/d	1
444	608268	Oriental	CAAZAPÁ	TAVAÍ	ASENT. 7 DE DICIEMBRE	ESCUELA BÁSICA N° 7178 SAN FRANCISCO	Rural	AL SUR A 9 KM DE LA ESCUELA CENTRO Nº 3	Sin Datos	-26,2377	-55,60458	1	1	1	1	2	n/d	1
445	912017	Oriental	PARAGUARÍ	SAN ROQUE GONZÁLEZ DE S	RINCÓN	ESCUELA BÁSICA N° 224 TAVAPY	Rural	RUTA N° 1 KM 91 DESVIO CALLE LEONARDO ARANA CUELLAR DE CARDOZO, RAMAL RINCÓN	983102824	-25,8209	-57,25997	1	1	1	1	2	n/d	1
446	916046	Oriental	PARAGUARÍ	YBYCUÍ	SANTA ANGELA	COLEGIO NACIONAL SANTA ÁNGELA	Rural	CAMINO A LA ROSADA DESVIO A MBUYAPEY [SANTA ANGELA]	Sin Datos	-26,1093	-56,91563	1	1	1	1	2	n/d	1
447	201043	Oriental	SAN PEDRO	SAN PEDRO DEL YCUAMANDYYÁ	JUAN PABLO SEGUNDO	ESCUELA BÁSICA N° 3703 8 DE DICIEMBRE	Rural	CERCA DE LA CAPILLA 8 DE DICIEMBRE [FONDO RUGUA - SAN PEDRO]	0985-854504	-23,8478	-56,82802	1	1	1	1	2	n/d	1
448	303028	Oriental	CORDILLERA	ARROYOS Y ESTEROS	CARAÁ	ESCUELA BÁSICA N° 1536 RIOO. PADRE ANGEL ROSA CARDENAS	Rural	A LADO DEL CEMENTERIO SAGRADO CORAZÓN DE JESUS	0983-456592	-25,0722	-57,12351	1	1	1	1	2	n/d	1
449	401036	Oriental	GUAIRÁ	VILLARRICA	14 DE MAYO	ESCUELA BÁSICA N° 1375 SAN ISIDRO EL LABRADOR	Rural	A 500 MTS DE LA RUTA 8 BLAS GARAY	0981 311 842	-25,8742	-56,38446	1	1	1	1	2	n/d	1
450	406001	Oriental	GUAIRÁ	GENERAL EUGENIO A. GARAY	ÑANDU KUA KILOMETRO 22	ESCUELA BÁSICA N° 374 BEATO ROQUE GONZÁLEZ DE SANTA CRUZ	Rural	A UNA CUADRA DE LA COMISARIA LOCAL AL ESTE	0981-650550	-25,9527	-56,25619	1	1	1	1	2	n/d	1
451	502101	Oriental	CAAGUAZÚ	POTRERO GUAVIRAMI	POTRERO GUAVIRAMI SUB-URBANO	COLEGIO NACIONAL INMACULADA CONCEPCIÓN	Urbana	RUTA INT. N°7 KM 158 A 200 M DE LA RUTA [POTRERO GUAYAKI]	0981191026	-25,4742	-56,1978	1	1	1	1	2	n/d	1
452	509030	Oriental	CAAGUAZÚ	SAN JOAQUÍN	TACUAPYÍ	ESCUELA BÁSICA N° 2149 DON JORGE ADALBERTO SOTO VARELA	Rural	A 5 KM DEL CENTRO DE SAN JOAQUÍN	982563530	-24,9798	-56,05572	1	1	1	1	2	n/d	1
453	721043	Oriental	ITAPÚA	SAN RAFAEL DEL PARANÁ	APE AIME	COLEGIO NACIONAL APE AIME	Rural	APE AIME [APE AIME]	985703359	-26,5657	-54,83455	1	1	1	1	2	n/d	1
454	1106036	Oriental	CENTRAL	TAUGUA	ASENT. ALDAMA CAÑADA	ESCUELA BÁSICA N° 6667 ASENTAMIENTO VECINOS UNIDOS	Urbana	ASENTAMIENTO VECINOS UNIDOS	Sin Datos	-25,4129	-57,38828	1	1	1	1	2	n/d	1
455	217081	Oriental	SAN PEDRO	CAPIIBARY	CABO KUE	ESCUELA BÁSICA N° 3022 SAN JUAN BAUTISTA	Rural	CABO CUE 25 KM. DE LA RUTA 10 LAS RESIDENTAS	0971-877284	-24,7708	-55,85288	1	1	1	1	2	n/d	1
456	307033	Oriental	CORDILLERA	EUSEBIO AYALA	SAN JUAN BAUTISTA	ESCUELA BÁSICA N° 6723 SAN JUAN BAUTISTA	Urbana	6P PROYECTADA Y CERRO CORA	984411727	-25,3818	-56,95135	1	1	1	1	2	n/d	1
457	406006	Oriental	GUAIRÁ	GENERAL EUGENIO A. GARAY	SAN ISIDRO	COLEGIO NACIONAL MARIO DOCHE	Urbana	1P DE AMADO MORE REPÚBLICA DEL URUGUAY Y CAPITÁN DEMATE	0991555583 - 0994960327	-25,968	-56,17911	1	1	1	1	2	n/d	1
458	407042	Oriental	GUAIRÁ	INDEPENDENCIA	YROYSA LINEA 3	ESCUELA BÁSICA N° 2298 MÁRTIRES DE ACOSTA ÑU	Rural	CERCA DEL ORATORIO SAN BLAS	0981-315779	-25,7511	-56,08925	1	1	1	1	2	n/d	1
459	503014	Oriental	CAAGUAZÚ	CARAYAÓ	ASENT. 3 DE MAYO	ESCUELA BÁSICA N° 4319 3 DE MAYO	Rural	A 200 KM DE LA RUTA N° 7 DESVIO A RUGUA DESVIO 853 CORRALES	0971-426728	-25,3171	-56,33089	1	1	1	1	2	n/d	1
460	505002	Oriental	CAAGUAZÚ	SANTA ROSA DEL MBUTUY	SANTA ROSA	COLEGIO NACIONAL SANTA ROSA DE LIMA	Urbana	SANTA ROSA DEL MBUTUY, CALLE 14 DE MAYO	972467641	-24,9823	-56,25619	1	1	1	1	2	n/d	1
461	909012	Oriental	PARAGUARÍ	PIRAYÚ	COSTA ÑU	ESCUELA BÁSICA N° 2134 CATALINA SALINAS DE CÁCERES	Rural	RUTA PIRAYÚ-CAACUPÉ FRENTE A LA CAPILLA SAN BLAS	Sin Datos	-25,4476	-57,19416	1	1	1	1	2	n/d	1
462	1012010	Oriental	ALTO PARANÁ	SAN CRISTÓBAL	SAN ROQUE	ESCUELA BÁSICA N° 3456 SAN ROQUE GONZÁLEZ DE SANTACRUZ	Rural	CALLE MONDONDO A 35 KM DE SAN JUAN E OLEARY LADO SUR	0973 587472	-25,6241	-55,35288	1	1	1	1	2	n/d	1
463	101028	Oriental	ALTO PARANÁ	SANTA RITA	14 DE MAYO SUB-URBANO	ESCUELA BÁSICA N° 3812 SAN CARLOS	Rural	S/D [14 DE MAYO]	0985 664530	-25,8412	-55,11906	1	1	1	1	2	n/d	1
464	1702011	Occidental	ALTO PARAGUAY	CARMELO PERALTA	PUERTO SASTRE - LA ESPERANZA SUB-UR	COLEGIO NACIONAL LA ESPERANZA	Rural	MARIA AUXILIADORA	(0985) 192007	-22,0333	-58,01179	1	1	1	1	2	n/d	1
465	1001311	Oriental	ALTO PARANÁ	CIUDAD DEL ESTE	11 A 13 AGARAY	ESCUELA BÁSICA N° 4613 NIÑOS HÉROES DE ACOSTA ÑU	Urbana	[ASENTAMIENTO KM 12 AGARAY - LOS LAP]	992277902	-25,467003	-54,711231	1	1	1	1	2	n/d	1
466	201007	Oriental	SAN PEDRO	SAN PEDRO DEL YCUAMANDYYÁ	SANTA ANA	ESCUELA BÁSICA N° 3716 SANTA ANA	Urbana	AVDA. TENIENTE ROJAS SILVA	0971 - 817590	-24,0987	-57,07592	1	1	1	1	2	n/d	1
467	208210	Oriental	SAN PEDRO	SAN ESTANISLAO	ASENT. JULIAN PORTILLO	ESCUELA BÁSICA N° 5950 3 DE AGOSTO	Rural	A 20 KM DE LA RUTA 3 KM 233 [ASENTAMIENTO JULIAN PORTILLO]	971666040	-24,6488	-56,23842	1	1	1	1	2	n/d	1
468	210045	Oriental	SAN PEDRO	TACUATÍ	NUESTRA SEÑORA DE LA ASUNCIÓN	COLEGIO NACIONAL RAMÓN VICENTE TALAVERA	Urbana	MANZANA DE CABALLO Y CAMARADA	0972 451241	-24,4568	-56,73581	1	1	1	1	2	n/d	1
469	502056	Oriental	CAAGUAZÚ	CAAGUAZÚ	2DA LINEA BALANZA	ESCUELA BÁSICA N° 1656 TENIENTE PRIMERO ADOLFO MARCIAL ROJAS SILVA	Rural	2ª LINEA BALANZA [2ª LINEA BALANZA]	Sin Datos	-25,5246	-56,16398	1	1	1	1	2	n/d	1
470	513013	Oriental	CAAGUAZÚ	R.I. 3 CORRALES	CALLE 20 TAVAÍ	ESCUELA BÁSICA N° 1970 LIC. HILARIÓN CADOOR COLMÁN	Rural	15 KM. DE LA RUTA .7: KM. 159 GUAYAKÍ [CALLE 20]	0971-818182	-25,1854	-56,13728	1	1	1	1	2	n/d	1
471	610043	Oriental	CAAZAPÁ	3 DE MAYO	UNA	ESCUELA BÁSICA N° 4231 SAN ROQUE	Rural	SOBRE LA RUTA PRINCIPAL [ASENT. UNA]	981319097	-26,4431	-55,87637	1	1	1	1	2	n/d	1
472	912009	Oriental	PARAGUARÍ	SAN ROQUE GONZÁLEZ DE S	SAN VICENTE	COLEGIO NACIONAL CAPITÁN DE NAVÍO FRANCISCO PABLO BENÍTEZ	Urbana	CRISTOBAL COLON Y 12 DE OCTUBRE (BARRIO SAN VICENTE)	0538 20013	-25,8809	-57,28736	1	1	1	1	2	n/d	1
473	1004011	Oriental	ALTO PARANÁ	DR. JUAN LEÓN MALLORQUÍN	CAMPO PIROY	ESCUELA BÁSICA N° 552 JOHN F. KENNEDY	Rural	STO. DOMINGO 1-2 KM. DE LA RUTA 7 [SAN DOMINGO-2]	0982-456	-25,4417	-55,21888	1	1	1	1	2	n/d	1
474	1014041	Oriental	ALTO PARANÁ	DR. RAÚL PEÑA	RAUL PEÑA MCAL ESTIGARRIBIA	COLEGIO NACIONAL MCAL. JOSÉ FÉLIX ESTIGARRIBIA	Urbana	2 KM. DEL CRUCE DR. RAUL PEÑA [ASENTAMIENTO] [CDL. MCAL. ESTIGARRIBIA -DR. P	983650136	-26,1599	-55,19085	1	1	1	1	2	n/d	1
475	1119025	Oriental	CENTRAL	JULIÁN AUGUSTO SALDÍVAR	VILLA MANO ABERTA SUB-URBANO	ESCUELA BÁSICA N° 5908 INMACULADA CONCEPCIÓN	Rural	FRACCIÓN MBOCAYA TEDDY TOLEDO	0982-331-107	-25,4195	-57,44094	1	1	1	1	2	n/d	1
476	203017	Oriental	SAN PEDRO	CHORÉ	LIBERACIÓN PERÚ	ESCUELA BÁSICA N° 2561 DON CARLOS ANTONIO LÓPEZ	Rural	RUTA LIBERACION - CRUCE COLORADO	981759395	-24,1365	-56,66953	1	1	1	1	2	n/d	1
477	409001	Oriental	GUAIRÁ	ITURBE	SAN FRANCISCO	COLEGIO NACIONAL VICENTE IGNACIO ITURBE	Urbana	ASUNCION Y ECUADOR [LOCALIDAD: BP SAN FRANCISCO]	546256314	-26,0558	-56,48588	1	1	1	1	2	n/d	1
478	507024	Oriental	CAAGUAZÚ	REPATRIACIÓN	BARRIENTOS KUE	ESCUELA BÁSICA N° 4159 ÑIÑO SALVADOR DEL MUNDO	Rural	ÑIÑO SALVADOR BARRIENTO KUE A 3 KM DE MANZANA E	982835008	-25,6097	-55,83881	1	1	1	1	2	n/d	1
479	511031	Oriental	CAAGUAZÚ	YHÚ	CARAÓTA	ESCUELA BÁSICA N° 1609 INMACULADO CORAZÓN DE MARÍA	Rural	3P LINEA [CARAÓTA]	Sin Datos	-25,158	-55,91541	1	1	1	1	2	n/d	1
480	511078	Oriental	CAAGUAZÚ	YHÚ	CAMBILÓ KUE	ESCUELA BÁSICA N° 4122 ESPÍRITU SANTO	Rural	1P LINEA CAMBILO CUE - CDL. MCAL. LÓPEZ [CAMBILO CUE]	Sin Datos	-24,8825	-55,87541	1	1	1	1	2	n/d	1
481	514073	Oriental	CAAGUAZÚ	RAÚL ARSENIO OVIEDO	SYRYKA	COLEGIO NACIONAL SAN MARCOS	Urbana	500 MTS. DE LA ALCALDIA POLICIAL [SYRYCA - R. A. OVIEDO]	0971 - 976799	-25,1345	-55,8559	1	1	1	1	2	n/d	1
482	710011	Oriental	ITAPÚA	NATALIO	PUERTO TRIUNFO	ESCUELA BÁSICA N° 940 PROFESORA EMMA LEONOR PEREIRA DE PAIVA	Rural	TRIUNFO KM 7	974104662	-26,7775	-55,04116	1	1	1	1	2	n/d	1
483	906001	Oriental	PARAGUARÍ	ESCOBAR	CENTRO	COLEGIO NACIONAL SANTA TERESITA	Urbana	RUTA MCAL. LOPEZ Y RUBEN LEITH [ESCOBAR]	0971-200158 - 0953123120	-25,6431	-57,03728	1	1	1	1	2	n/d	1
484	2408023	Oriental	CANINDEYÚ	CATUETÉ	SANTA LIBRADA	ESCUELA BÁSICA N° 7287 SANTA LIBRADA	Rural	BARRIO SANTA CATALINA A POLICIAL CONDUCCIONAL Nº 29 [HUGUA RE]	0985 - 618619	-24,259811	-55,138138	1	1	1	1	2	n/d	1
485	104018	Oriental	CONCEPCIÓN	LORETO	CAÑADA DE PIRU	ESCUELA BÁSICA N° 590 JOSEFINA OJEDA MAIDANA	Rural	CAÑADA LA PAZ CERCA DE LA IGLESIA	0972 499541	-23,2804	-57,2746	1	1	1	1	2	n/d	1
486	203018	Oriental	SAN PEDRO	CHORÉ	LA NIÑA	ESCUELA BÁSICA N° 503 VIRGEN DEL ROSARIO	Rural	A 200 MTS. AL SUR DE COPACO - LA NIÑA	985946951	-24,0909	-56,72522	1	1	1	1	2	n/d	1
487	204026	Oriental	SAN PEDRO	GENERAL ELIZARDO AQUINO	VILLA REY	COLEGIO NACIONAL TTE. ADOLFO ROJAS SILVA	Urbana	A 500 MT DE LA POLICIA NACIONAL Nº 29 [HUGUA REY]	985138016	-24,4170	-56,73509	1	1	1	1	2	n/d	1
488	204053	Oriental	SAN PEDRO	GENERAL ELIZARDO AQUINO	MANDIJÚ	ESCUELA BÁSICA N° 636 SAN ISIDRO LABRADOR	Rural	CALLE 17 A 1000 MTS DE LA RUTA 10 RESIDENTA [MANDIYTU TYGUE]	982496888	-24,4674	-56,91512	1	1	1	1	2	n/d	1
489	208013	Oriental	SAN PEDRO	SAN ESTANISLAO	VIRGEN DE FÁTIMA	ESCUELA BÁSICA N° 3772 VIRGEN DE FÁTIMA	Rural	CALLE 40 - VILLA CONAVI 1° ENTRADA [BARRIO VIRGEN DE FATIMA]	043 20081	-24,6671	-56,4256	1	1	1	1	2	n/d	1
490	208082	Oriental	SAN PEDRO	SAN ESTANISLAO	CALLE 8000 BERTONI	ESCUELA BÁSICA N° 1685 DON FRANCISCO BRUNO VERGARA CARDUZ	Rural	CALLE 8000 BERTONI [CALLE 8000 BERTONI]	986937419	-24,5064	-56,53478	1	1	1	1	2	n/d	1
491	303007	Oriental	CORDILLERA	ARROYOS Y ESTEROS	ITA PIRU	COLEGIO NACIONAL LUIS BERNARDO DOMÍNGUEZ	Rural	AVDA. ITAPIRU DEL MANDUVIRA [ITA PIRU - ARROYOS Y ESTEROS]	0516-25285	-24,998	-57,19619	1	1	1	1	2	n/d	1
492	316008	Oriental	CORDILLERA	SAN BERNARDINO	CIERVO KUA	ESCUELA BÁSICA N° 723 PROFESORA ELVIRA REGINESA DE BALBUENA	Rural	CALLE SAN ROQUE GONZALEZ DE SANTACRUZ	0983936670 (DIRECTOR)	-25,2435	-57,31732	1	1	1	1	2	n/d	1
493	512081	Oriental	CAAGUAZÚ	DR. JUAN EULOGIO ESTIGARR	MARIA AUXILIADORA	ESCUELA BÁSICA N° 605 CENTRO EDUCATIVO SANTA TERESITA	Urbana	FRACCION MARITO [DR. J. EULOGIO ESTIGARRIBIA]	Sin Datos	-25,364201	-56,714544	1	1	1	1	2	n/d	1
494	607064	Oriental	CAAZAPÁ	SAN JUAN NEPOMUCENO	SAN CARLOS-SUB URBANO	ESCUELA BÁSICA N° 4238 VIRGEN DE FÁTIMA	Rural	A 16 KM AL ESTE DE SAN JUAN NEPOMUCENO CAMINO A TAVA-I	982692246	-26,1328	-55,79053	1	1	1	1	2	n/d	1
495	931002	Oriental	PARAGUARÍ	SAPUCAI	PLANTA URBANA	ESCUELA BÁSICA N° 151 INSULATERRA	Urbana	CALLE DEL TALLER FECAL	539263348	-25,6889	-56,95901	1	1	1	1	2	n/d	1
496	1110022	Oriental	CENTRAL	MARIANO ROQUE ALONSO	2DA LINEA - UNIVERSO	ESCUELA BÁSICA N° 6276 MARIA AUXILIADORA	Urbana	ARANDA E/ CALLE 1 Y CALLE 2	Sin Datos	-25,1861	-57,31984	1	1	1	1	2	n/d	1
497	111038	Oriental	CENTRAL	JULIÁN AUGUSTO SALDÍVAR	SAN ROQUE	ESCUELA BÁSICA N° 7295 SAN JOSÉ OBRERO	Rural	KM 24 1/2 RUTA 1	981828407	-25,4321	-57,44513	1	1	1	1	2	n/d	1
498	1403101	Oriental	CANINDEYÚ	CORPUS CHRISTI	PASO REAL	ESCUELA BÁSICA N° 5734 SAN ROQUE	Rural	39KM REAL	0985 - 694841	-24,2365	-55,66036	1	1	1	1	2	n/d	1
499	1403120	Oriental	CANINDEYÚ	MARACANÃ	ASENT. PIRCY MARACANA	SEDE TUTORIA EMA (ESC. BÁS. Nº 6421 SAN IGNACIO)	Rural	20° ENCUADRE MARACANA	0861-7537	-24,2483	-55,38133	1	1	1	1	2	n/d	1
500	1011036	Oriental	ALTO PARANÁ	MINGA GUAZÚ	CALLE 30 MONDAY	ESCUELA BÁSICA N° 2965 SAN ROQUE	Rural	A 2000 MTS. DE LA RUTA INTERNAC. Nº 7	983744594	-25,503676	-54,90243	1	1	1	1	2	n/d	1
501	304008	Oriental	CORDILLERA	ATYRÁ	CACUPEMI	ESCUELA BÁSICA N° 1558 DEFENSORES DEL CHACO	Rural	AVDA. PRINCIPAL CASI DESVIO [CACUPEMI]	981178431	-25,3136	-57,14649	1	1	1	1	2	n/d	1
502	502083	Oriental	CAAGUAZÚ	CAAGUAZÚ	GUAIAKI KUA	ESCUELA BÁSICA N° 1258 DOÑA ISABEL ACOSTA	Rural	CNIA. GUAYAKI CUA - 30 KM. DE CAAGUAZU [GUAYAKI CUA]	0982-623802	-25,2616	-56,02056	1	1	1	1	2	n/d	1
503	511033	Oriental	CAAGUAZÚ	YHÚ	POTIERO ALVAREZ	ESCUELA BÁSICA N° 2915 SAN JOSÉ	Rural	M. AUXILIADORA; 1KM. DE LA CALLE PRINCIPAL [MARIA AUXILIADORA - POTIERO ALV	972937592	-24,992	-55,90146	1	1	1	1	2	n/d	1
504	513020	Oriental	CAAGUAZÚ	R.I. 3 CORRALES	TACUARÍ	ESCUELA BÁSICA N° 5054 VIRGEN DE FÁTIMA	Rural	CALLE 8 CRUCE	0971 538014	-25,3731	-56,26826	1	1	1	1	2	n/d	1
505	802030	Oriental	MISIONES	AYOLAS	VIRGEN DEL PILAR	ESCUELA BÁSICA N° 5999 JOSÉ ASUNCIÓN FLORES	Urbana	BARRIO VIRGEN DEL PILAR SOBRE CALLE EMPEDRADA ACCESO 66	Sin Datos	-27,3923	-56,86141	1	1	1	1	2	n/d	1
506	1011043	Oriental	ALTO PARANÁ	MINGA GUAZÚ	CALLE 14 MONDAY	ESCUELA BÁSICA N° 2985 DRA. BERTA NANCY RIQUELME DE PISTILLI	Urbana	CALLE 14 MONDAY A 4000 MTS DE LA RUTA INTERNACIONAL N°7	973328887	-25,5307	-54,74332	1	1	1	1	2	n/d	1
507	1109121	Oriental	CENTRAL	LUQUE	JHUGUA PETÃ	ESCUELA BÁSICA N° 6119 ITAPIRÚ NAZARENO	Urbana	ASENTAMIENTO 9 DE MARZO	981538953	-25,2841	-57,50409	1	1	1	1	2	n/d	1
508	111004	Oriental	CENTRAL	NUEVA ITALIA	TAKUARA	ESCUELA BÁSICA N° 470 SAN ANTONIO DE PADUA	Rural	CALLE 4TA.-TACUARA	Sin Datos	-25,6563	-57,45581	1	1	1	1	2	n/d	1
509	111019	Oriental	CENTRAL	SAN ANTONIO	SAN FRANCISCO	ESCUELA BÁSICA N° 748 SAN ANGEL	Urbana	SAN FRANCISCO C/ 29 DE SETIEMBRE	Sin Datos	-25,3923	-57,56695	1	1	1	1	2	n/d	1
510	111038	Oriental	CENTRAL	YPANÉ	ASENT. 6 DE JUNIO	ESCUELA BÁSICA N° 7604 6 DE JUNIO	Rural	ASENT. 6 DE JUNIO	Sin Datos	Sin Datos	Sin Datos	1	1	1	1	2	n/d	1
511	1011104	Oriental	ALTO PARANÁ	MINGA GUAZÚ	CALLE 22 AGRARY	ESCUELA BÁSICA N° 6256 FABIO JESÚS ROMERO DEL PUERTO	Rural	KM 22 AGRARY A 600MTS DE LA RUTA INTERNACIONAL	0975 972 357	-25,481975	-54,814618	1	1	1	1	2	n/d	1
512	213007	Oriental	SAN PEDRO	SANTA ROSA DEL AGUARAY	SAN JOSE DEL MBAIRO SUB URBANO	ESCUELA BÁSICA N° 629 DOLORES MARIA DE BELLA FUSITAS DE FRUTOS	Rural	SAN JOSE DEL MBAIRO	Sin Datos	-24,2653	-56,90559	1	1	1	1	2	n/d	1
513	218047	Oriental	SAN PEDRO	SANTA ROSA DEL AGUARAY	ASENT. JAGUARETE CALLE 4	ESCUELA BÁSICA N° 7108 REPÚBLICA DEL PARAGUAY	Rural	CALLE 4 FRENTE AL TANQUE DE AGUA DE SENASA [ASENTAMIENTO YAGUARTE FORE	0984 235 889	-23,7785	-56,02196	1	1	1	1	2	n/d	1
514	417048	Oriental	GUAIRÁ	PASO YOBÁI	SAN MARCOS SUB URBANO	ESCUELA BÁSICA N° 6134 MARCOS ANTONIO MONTIEL ACOSTA	Rural	REPATRIACION - 3 DE NOVIEMBRE - ASENT. SAN MA 15 DE NOVIEMBRE - ASENT. SAN	0973-518849	-25,7104	-55,78438	1	1	1	1	2	n/d	1
515	502231	Oriental	CAAGUAZÚ	CAAGUAZÚ	FLORIDA	COLEGIO NACIONAL ANDRÉS BARBERO	Urbana	CAMINO A REPATRACION ENTRE LA UNIVERSIDAD CATOLICA	0985-265347	-24,2653	-56,9559	1	1	1	1	2	n/d	1
516	506033	Oriental	CAAGUAZÚ	DR. JUAN MANUEL FRUTOS	COLONIA SANTO DOMINGO DE GUZMÁ	COLEGIO NACIONAL SANTO DOMINGO DE GUZMÁN	Rural	A 100 MTS. DEL ORATORIO HACIA EL OESTE [SANTO DOMINGO DE GUZMAN]	983115463	-25,312	-55,72296	1	1	1	1	2	n/d	1
517	507098	Oriental	CAAGUAZÚ	REPATRIACIÓN	MANDUÁRA	SEDE TUTORIA EMA (ESC. BÁS. Nº 6081 SAN PABLO)	Rural	ASENTAMIENTO MANDUARA A 17 KM DEL ASFALTO - IRRAZABAL SUR	0982-161558	-25,6168	-55,98356	1	1	1	1	2	n/d	1
518	511010	Oriental	CAAGUAZÚ	YHÚ	SAN ANTONIO I	ESCUELA BÁSICA N° 4082 SAN ANTONIO	Rural	SAN ANTONIO CALLE PRINCIPAL [SAN ANTONIO I]	981303524	-25,0792	-55,7766	1	1	1	1	2	n/d	1
519	610025	Oriental	CAAZAPÁ	3 DE MAYO	AYALA KUE	ESCUELA BÁSICA N° 4221 CRISTO REY	Rural	S/N [AYALA CUEJSÓBRE LA RUTA PRINCIPAL QUE VA HACIA SAN FRANCISCO	Sin Datos	-26,4983	-56,13292	1	1	1	1	2	n/d	1
520	801018	Oriental	MISIONES	SAN JUAN BAUTISTA	SAN CRISTÓBAL	ESCUELA BÁSICA N° 1250 ROMULO LEGUIZAMÓN PRIETO	Rural	SAN CRISTÓBAL	975784828	-26,6623	-57,18841	1	1	1	1	2	n/d	1

647	1102118	Oriental	CENTRAL	CAPIATÁ	YBYRARO	ESCUELA BÁSICA N° 6684 NUEVA ESPERANZA	Urbana	CAMPO VIA 30 JULIO Y PINDO	(0994)286720	-25,3685	-57,42194	1	1	1	2	n/d	1
648	103036	Oriental	CONCEPCIÓN	ARROYITO	NUCLEO 1	ESCUELA BÁSICA N° 2841 INMACULADA CONCEPCIÓN	Rural	ASENT. N° 1 ARROYITO CALLE 18 - ZONA SUR [ASENTAMIENTO: 1 ARROYITO]	Sin Datos	-23,210099	-56,722515	1	1	1	2	n/d	1
649	107035	Oriental	CONCEPCIÓN	YBY YAU	CERRO MEMBY	ESCUELA BÁSICA N° 1779 SAN JOSÉ	Rural	RUTA V GENERAL BERNARDINO CABALLERO KM 120	Sin Datos	-22,895763	-56,461102	1	1	1	2	n/d	1
650	103108	Oriental	CONCEPCIÓN	AZOTEY	CURUGU DE HIERRO SAN FRANCISCO	ESCUELA BÁSICA N° 4945 SAN FRANCISCO	Rural	ASENTAMIENTO CURUZU DE HIERRO A 70KM DE HORQUETA	Sin Datos	-23,3981	-56,60004	1	1	1	2	n/d	1
651	218056	Oriental	SAN PEDRO	SANTA ROSA DEL AGUARAY	ASENT. JAGUARETE 10 DE AGOSTO	ESCUELA BÁSICA N° 7448 DOCTOR JOSÉ GASPAR RODRÍGUEZ DE FRANCIA	Rural	ASENTAMIENTO 10 DE AGOSTO	0981 735 269	-23,7374	-56,09653	1	1	1	2	n/d	1
652	702006	Oriental	ITAPÚA	BELLA VISTA	ZONA FORDI 5 Y 8	ESCUELA BÁSICA N° 1434 DOCTOR FERNANDO DE LA MORA	Rural	FORDI - I KM. 8 (FORD) - I KM. 30A 200M E LA IGLESIA SAN LORENZO	985713070	-27,21602	-55,52780	1	1	1	2	n/d	1
653	700031	Oriental	ITAPÚA	CARLOS ANTONIO LÓPEZ	SAN ISIDRO	ESCUELA BÁSICA N° 7469 SAN ISIDRO LABRADOR	Rural	BARRIO SAN ISIDRO ANDE GUY	983376489	-26,431	-54,7265	1	1	1	2	n/d	1
654	110102	Oriental	CENTRAL	ARÉGUÁ	SAN MIGUEL	ESCUELA BÁSICA N° 2956 SAN MIGUEL ARCANGEL	Urbana	AV. ELISIA MORA DE STROESSNER 208 [VALLE PUCU]	Sin Datos	-25,3034	-57,40186	1	1	1	2	n/d	1
655	140104	Oriental	CORDILLERA	CURUGUATY	FACKOTIES	ESCUELA BÁSICA N° 3016 COLEGIO DE EJERCITO DON ANDRÉS RODRÍGUEZ	Rural	FACKOTIES	0971 - 245888	-24,2666	-55,69929	1	1	1	2	n/d	1
656	703006	Oriental	ITAPÚA	CAMBYRETÁ	SAN BLAS INDEPENDENCIA	COLEGIO NACIONAL SAN BLAS	Urbana	SAN BLAS - IND. 12 KM. DE RUTA INTERNAC. [INDEPENDENCIA]	0985-787377	-27,388183	-55,787377	1	1	1	2	n/d	1
657	216062	Oriental	SAN PEDRO	GUAYABÍ	CALLE 6000	ESCUELA BÁSICA N° 1686 ESTADOS UNIDOS DE AMERICA	Rural	CALLE 6000 [CALLE 6000 BERTONI]	0971-493128	-24,5313	-56,51931	1	1	1	2	n/d	1
658	314044	Oriental	CAAZAPÁ	PIRIBEBUY	NARANJAY	ESCUELA BÁSICA N° 494 BERNARDINO CABALLERO	Rural	RUTA A PARAGUARÍ KM. 92. 7 EKM. DE DISTANCIA [COMPAÑÍA NARANJO]	971381106	-25,5171	-57,04765	1	1	1	2	n/d	1
659	501055	Oriental	CAAGUAZÚ	CORONEL OVIEDO	CALLE SAN ROQUE	ESCUELA BÁSICA N° 410 ELISA ALICIA LYNCH	Rural	ARROYO GUAZU- 5KM DE LA RUTA 7 - KM 155 [CALLE SAN ROQUE]	Sin Datos	-25,4353	-56,21093	1	1	1	2	n/d	1
660	508004	Oriental	CAAGUAZÚ	DR. CECILIO BÁEZ	FATIMA	ESCUELA BÁSICA N° 891 SAN ISIDRO LABRADOR	Rural	FUGENCIO YEGROS C/ MCAL. FRANCISCO SOLANO LÓPEZ	-972549384	-25,0737	-56,26856	1	1	1	2	n/d	1
661	608001	Oriental	CAAZAPÁ	TAVAI	TAVA POÃ	ESCUELA BÁSICA N° 6145 SAN FRANCISCO DE ASÍS	Rural	A 15 KM. HACIA EL SUR DEL ASENTAMIENTO N° 1 DE TAVA-I	0984-121 227	-26,2684	-55,48752	1	1	1	2	n/d	1
662	107026	Oriental	ALTO PARANÁ	JUAN E. O'LEARY	VIRGEN DEL FATIMA	ESCUELA BÁSICA N° 1765 VIRGEN DEL CARMEN	Rural	22 KM. DE LA RUTA 7 [VILLA DEL CARMEN]	Sin Datos	-25,5866	-55,36763	1	1	1	2	n/d	1
663	101401	Oriental	ALTO PARANÁ	DR. RAÚL PEÑA	RAÚL PEÑA	ESCUELA BÁSICA N° 1900 MARISCAL JOSÉ FÉLIX ESTIGARRIBIA	Rural	2 KM DEL KM 354 RUTA 6 [ASENTAMIENTO]	Sin Datos	-26,1605	-55,19002	1	1	1	2	n/d	1
664	110203	Oriental	CENTRAL	CAPIATÁ	RETIRO	ESCUELA BÁSICA N° 7631 VIRGEN DE LA PAZ	Urbana	MCAL. ESTIGARRIBIA Y SAN JORGE	991203524	-25,3842	-57,48088	1	1	1	2	n/d	1
665	110808	Oriental	CENTRAL	LIMPIO	SALADO	ESCUELA BÁSICA N° 7603 NUEVO AMANECER	Urbana	ASENT. NUEVO AMANECER	Sin Datos	-25,167953	-57,474286	1	1	1	2	n/d	1
666	111811	Oriental	CENTRAL	YAPAÉ	POTRERITO	ESCUELA BÁSICA N° 7341 POTRERITO	Urbana	ACCESO SUR [CERUCE GUAMBAMBE	Sin Datos	0982 605196	Sin Datos	1	1	1	2	n/d	1
667	107047	Oriental	CONCEPCIÓN	YBY YAÚ	NARANJAY	ESCUELA BÁSICA N° 1304 LEONSIMO PARAGUAYO	Rural	RUTA V KM. 141 [CAMPO NARANJHAY]	972115730	-22,76978	-56,323776	1	1	1	2	n/d	1
668	216098	Oriental	SAN PEDRO	GUAYABÍ	ASENT. TORO PIRIU 2	ESCUELA BÁSICA N° 6155 8 DE DICIEMBRE	Rural	RUTA N° 3 GRAL. ELIZARDO AQUINO KM. 269 A 9 K [ASENTAMIENTO TORO PIRIU 2]	Sin Datos	-24,3162	-56,50791	1	1	1	2	n/d	1
669	502096	Oriental	CAAGUAZÚ	ARROYO MORO'TI	CAAGUAZÚ	ESCUELA BÁSICA N° 844 GENERAL BERNARDINO CABALLERO	Rural	RUTA N° 7 KM 164 A 200 MTS. LADO NORTE ARROYO MOROTI	Sin Datos	-25,6293	-56,13879	1	1	1	2	n/d	1
670	502217	Oriental	CAAGUAZÚ	CAAGUAZÚ	SAN FRANCISCO	COLEGIO NACIONAL SAN FRANCISCO DE ASÍS	Rural	RUTA INTERNACIONAL N° 7 KM 170 ENTRADA CANTERA BOCA A 12 KM	0971-420954	-25,5505	-56,11878	1	1	1	2	n/d	1
671	507032	Oriental	CAAGUAZÚ	REPATRIACIÓN	3 DE NOVIEMBRE	ESCUELA BÁSICA N° 4162 SANTA TERESITA	Rural	3 DE NOVIEMBRE AGUILA REAL	0972 - 474526	-25,6521	-55,75487	1	1	1	2	n/d	1
672	915033	Oriental	PARAGUARÍ	YAGUARÓN	MBAPIRU	ESCUELA BÁSICA N° 4705 ESPERANZA	Urbana	TENAVIZ-MANZANA F ACCESO CALLE PANTALEON ARCE KM.47.	982614505	-25,5547	-57,29128	1	1	1	2	n/d	1
673	916001	Oriental	PARAGUARÍ	YBYCUÍ	SANTA ROSA	ESCUELA BÁSICA N° 5390 SANTA ROSA DE LIMA	Urbana	COLÓN ESTE	981393942	-26,0227	-57,00807	1	1	1	2	n/d	1
674	916033	Oriental	PARAGUARÍ	YBYCUÍ	CORDILLERITA [APIRAGUA]	ESCUELA BÁSICA N° 1571 DOÑA ENRIQUETA ALDER VIUDA DE DUARTE	Rural	A 10 KM DEL CENTRO EDUCATIVO 03 [APIRAGUA]	983344122	-25,9396	-56,89069	1	1	1	2	n/d	1
675	107031	Oriental	ALTO PARANÁ	JUAN E. O'LEARY	TACUARA NORTE	COLEGIO NACIONAL TACUARÓ	Rural	RUTA 7 KM. 250 - TACUARO NORTE KM. 4 [TACUARÓ]	Sin Datos	-25,3922	-55,35046	1	1	1	2	n/d	1
676	107006	Oriental	CONCEPCIÓN	YBY YAÚ	SAN RAMON 1	COLEGIO NACIONAL GRAL. MARCIAL SAMANIEGO	Urbana	RUTA V - 8ª SAN RAMON [BARRIO SAN RAMON]	039 210391	-22,94587	-56,523347	1	1	1	2	n/d	1
677	102003	Oriental	CONCEPCIÓN	BELÉN	BELÉN	ESCUELA BÁSICA N° 4954 PRESIDENTE RAFAEL VIDAL	Urbana	ASENTAMIENTO SAN SALVADOR Y URUGUAY	987788604	-23,6722	-57,24199	1	1	1	2	n/d	1
678	201057	Oriental	SAN PEDRO	SAN PEDRO DEL YOJUAMANDÍ	COLONIA BARBERO	ESCUELA BÁSICA N° 2265 DOCTOR ANDRÉS BARBERO	Rural	BARBERO 8° STA ROSA	Sin Datos	-23,8475	-56,89426	1	1	1	2	n/d	1
679	403003	Oriental	GUAIRÁ	MAURICIO JOSÉ TROCHE	CERRO PUNTA	ESCUELA BÁSICA N° 1445 CURIEPO DE PAZ	Rural	ENTRE EL ORATORIO Y LA COMISARIA	Sin Datos	-25,6229	-56,15532	1	1	1	2	n/d	1
680	503033	Oriental	CAAGUAZÚ	CARAYAÓ	CALLE 24 MIL	ESCUELA BÁSICA N° 1031 SAN TERESITA	Rural		Sin Datos	-25,199	-56,152	1	1	1	2	n/d	1
681	514036	Oriental	CAAGUAZÚ	TEMBIAPORÁ	PINDO	ESCUELA BÁSICA N° 3168 SAN CAYETANO	Rural	1ª LINEA CRUCE COLONIA PINDO A 100 M DEL ORATORIO SAN CAYETANO- ECLONIA	Sin Datos	-25,282	-55,41453	1	1	1	2	n/d	1
682	514067	Oriental	CAAGUAZÚ	TEMBIAPORÁ	Y HAI	ESCUELA BÁSICA N° 4017 SAN AGUSTÍN	Rural	AL LADO DE LA IGLESIA SAN RAFAEL	0973 527559	-25,2993	-55,49367	1	1	1	2	n/d	1
683	605008	Oriental	CAAZAPÁ	GENERAL FIGINIO MORINIGO	SAN ESTANISLAO	ESCUELA BÁSICA N° 1031 SANTA TERESITA DEL NIÑO JESÚS	Rural	A 200 MTS DEL ORATORIO SANTA TERESITA DEL NIÑO JESUS	0984 687 008	-25,9993	-56,08542	1	1	1	2	n/d	1
684	803102	Oriental	MISIONES	SAN IGNACIO	ASENT. GUAJAKI	ESCUELA BÁSICA N° 7520 MAÍÑA AUXILIADORA	Rural	RUTA V C/COSTA PUCÚ A 11 KM	975753701	-26,9084	-57,15907	1	1	1	2	n/d	1
685	140213	Oriental	CANINDEYÚ	YBYRAROVANA	YHOVY SUB-URBANO	ESCUELA BÁSICA N° 3426 NIÑOS HÉROES	Urbana	KM 340 RUTA 10 LAS RESIDENTAS	981617442	-24,3031	-54,99594	1	1	1	2	n/d	1
686	1702006	Occidental	PRESIDENTE HAYES	CARMELO PERALTA	PUERTO GUARANI - SUB URBANO	ESCUELA BÁSICA N° 1456 DOMINGO MARTÍNEZ DE IRALA	Rural	A 28 KM DE FUERTE OLIMPO A ORILLAS DEL RÍO PARAGUAY	985924564	-21,2786	-57,92408	1	1	1	2	n/d	1
687	207051	Oriental	AMAMBAY	KARAPAÍ	KARAPAÍ	ESCUELA BÁSICA N° 6551 SAN LORENZO	Rural	CALLE SAN LORENZO A 4000 M AL DESVÍO 14 DE MA [ASENTAMIENTO KARAPAÍ]	451235140	-23,561	-56,00681	1	1	1	2	n/d	1
688	211028	Oriental	SAN PEDRO	VILLA DEL ROSARIO	PUERTO ROSARIO	ESCUELA BÁSICA N° 100 REPÚBLICA DE COLOMBIA	Urbana	LONDRES Y REPUBLICA DE COLOMBIA (PTO. ROSARIO)	44213529	-24,4387	-57,14111	1	1	1	2	n/d	1
689	216066	Oriental	SAN PEDRO	GUAYABÍ	CALLE 6000	ESCUELA BÁSICA N° 2725 SANTA TERESITA	Rural	A 8 KM DE LA RUTA N° 3 GRAL. ELIZARDO AQUINO	0972742605	-24,5663	-56,18848	1	1	1	2	n/d	1
690	217024	Oriental	SAN PEDRO	CAPIIBARY	ASENT. 10 DE JUNIO	ESCUELA BÁSICA N° 6527 NUESTRA SEÑORA DE LA ASUNCIÓN	Rural	CALLE SANTO DOMINGO A 10 KM DE LA RUTA 10 LAS RESIDENTAS LADO ESTE	972783788	-24,8159	-55,99376	1	1	1	2	n/d	1
691	405002	Oriental	GUAIRÁ	FÉLIX PÉREZ CARDOZO	CENTRO	ESCUELA BÁSICA N° 1 FELIX PÉREZ CARDOZO	Urbana	AULA MIRANDA CLETO DE ESTIGARRIBIA CAO ALBERDI	982876576	-25,7427	-56,52113	1	1	1	2	n/d	1
692	417038	Oriental	GUAIRÁ	PASO YOBAI	8 DE DICIEMBRE	ESCUELA BÁSICA N° 5328 SANTA TERESITA	Urbana	SANTA TERESITA Y JOSE DOLORES RESQUIN	0552-252352	-25,7109	-56,00301	1	1	1	2	n/d	1
693	511032	Oriental	CAAGUAZÚ	YHÚ	JUAN SINFORIANO BOGARÍN	ESCUELA BÁSICA N° 3112 EMMANUEL	Rural	2ª LINEA [JUAN SINFORIANO BOGARIN]	985868484	-25,1666	-55,96282	1	1	1	2	n/d	1
694	908026	Oriental	PARAGUARÍ	MARIA ANTONIA	COLONIA MARIA ANTONIA	ESCUELA BÁSICA N° 1109 SAN JUSTO ANTONIO QUINTANA FERNÁNDEZ	Rural	8 KM DEL COL. NAC. DON NEMESIO	0981-315575	-26,4697	-56,88247	1	1	1	2	n/d	1
695	1014032	Oriental	ALTO PARANÁ	NARANJAL	SAN ALFREDO	ESCUELA BÁSICA N° 4405 SAN ALFREDO	Rural	RUTA VI KM. 182 DR. JUAN LEON MALLORQUIN [SAN ALFREDO - NARANJAL]	0981 330633	-26,0235	-55,12623	1	1	1	2	n/d	1
696	1212001	Oriental	ÑEEMBUCÚ	SAN JUAN BAUTISTA	CENTRO	COLEGIO NACIONAL SAN JUAN BAUTISTA DE ÑEEMBUCÚ	Urbana	CALLE 29 DE SETIEMBRE C/ ANASTACIO ROJAS	784215356	-26,6701	-57,90552	1	1	1	2	n/d	1
697	1407032	Oriental	CANINDEYÚ	FRANCISCO CABALLERO ALVAREZ	SAN ROQUE	ESCUELA BÁSICA N° 4335 SAN ROQUE	Rural	TERCERA LINEA N° 1ª FRACCION [LOCALIDAD: ASENTAMIENTO SAN ROQUE]	Sin Datos	-24,1347	-54,78319	1	1	1	2	n/d	1
698	1505001	Occidental	PRESIDENTE HAYES	NANAWA	SAN MIGUEL	ESCUELA BÁSICA N° 332 SILVESTRE MARTÍNEZ	Urbana	BARRIO SAN MIGUEL	Sin Datos	-25,2725	-57,71574	1	1	1	2	n/d	1
699	101169	Oriental	CONCEPCIÓN	PASO BARRETO	URBANO	ESCUELA BÁSICA N° 15251 INMACULADA CONCEPCIÓN	Urbana	CAMINO A COLONIA JORGE S MIRANDA RUTA PRINCIPAL	0972 446236	-23,04006	-57,114952	1	1	1	2	n/d	1
700	107040	Oriental	CONCEPCIÓN	YBY YAÚ	CENTRO	ESCUELA BÁSICA N° 2451 PROFESOR DOMINGO TOMÁS ROMERO PEREIRA	Urbana	CALLEJON REPYTYRO [COMPAÑÍA REPYTYRO]	039 210 347	-22,940322	-56,566261	1	1	1	2	n/d	1
701	204049	Oriental	SAN PEDRO	GENERAL ELIZARDO AQUINO	1 DE MARZO	ESCUELA BÁSICA N° 2624 DON JUAN GRECO	Rural	A 2700 MTS. DE LA RUTA 10 FRENTE A LA CAP. VI [1° DE MARZO - GRAL. E. AQUINO]	Sin Datos	-24,4687	-56,878	1	1	1	2	n/d	1
702	210012	Oriental	SAN PEDRO	TACUARA	ASENT. 6 DE ENERO	ESCUELA BÁSICA N° 2893 6 DE ENERO	Rural	TACUATA - 6 DE ENERO [TACUATI]	0971 893 957	-23,5193	-56,75863	1	1	1	2	n/d	1
703	317001	Oriental	CORDILLERA	SANTA ELENA	SAN ANTONIO	ESCUELA BÁSICA N° 48 DOCTOR VÍCTOR BOETTNER	Urbana	TTE. MARTINEZ Y ADELA SPERATI	0516-253019	-25,4133	-56,79921	1	1	1	2	n/d	1
704	517001	Oriental	CAAGUAZÚ	LA PASTORA	5TO DOMINGO	ESCUELA BÁSICA N° 868 PROFESOR CATALINO FLORES	Rural	AVENIDA SANTO DOMINGO [SANTO DOMINGO]	982190417	-25,2542	-56,54199	1	1	1	2	n/d	1
705	518001	Oriental	CAAGUAZÚ	CORONEL OVIEDO	URBANO	COLEGIO NACIONAL 3 DE FEBRERO	Urbana	CALLE PROF. MARIANO AGUILERA GAMARRA A 5 CUADRAS DE LA AVDA. PRINCIPAL	0971 822778	-25,2472	-55,77847	1	1	1	2	n/d	1
706	604005	Oriental	CAAZAPÁ	DR. MOISÉS S. BERTONI	SANTA TERESA	ESCUELA BÁSICA N° 5112	Rural	DR MOISES S. BERTONI	981180958	-26,3362	-56,47144	1	1	1	2	n/d	1
707	908027	Oriental	PARAGUARÍ	MARIA ANTONIA	COLONIA MARIA ANTONIA	ESCUELA BÁSICA N° 2032 MARÍA AUXILIADORA	Rural	A 7 KM. DEL COL. NAC. NEMESIO CANO FRANCO [ARROYITO]	0982-290650	-26,4591	-56,85467	1	1	1	2	n/d	1
708	1102139	Oriental	CENTRAL	CAPIATÁ	PODTA YBYCUÁ	ESCUELA BÁSICA N° 6050 COLONIA 7 DE AGOSTO	Urbana	PODTA YBYCUA	984479714	-25,3932	-57,48239	1	1	1	2	n/d	1
709	1403021	Oriental	CANINDEYÚ	CURUGUATY	ARAUJO KUE - CCH SAN ANTONIO	ESCUELA BÁSICA N° 5716 SAN ANTONIO DE PADUA	Rural	SANTA ROSA MI CCR [LOCALIDAD: ASENTAMIENTO ASENTAMIENTO SANTA ROSA MI	0971 - 830932	-24,6644	-55,71311	1	1	1	2	n/d	1
710	501202	Oriental	CAAGUAZÚ	CORONEL OVIEDO	VILLA DEL MAESTRO	CENTRO DE EDUCACIÓN BÁSICA PARA PERSONAS JÓVENES Y ADULTAS N° 5-265	Urbana	VILLA AZUCENA ASENTAMIENTO NIÑO JESUS - CALLE MARISTA	0971- 415324	-25,46353	-56,419878	1	1	1	2	n/d	1
711	203025	Oriental	SAN PEDRO	CHORÉ	SAN RAFAEL	ESCUELA BÁSICA N° 3871 SAN JOSÉ OBRERO	Rural	ASENTAMIENTO SAN RAFAEL CALLE 1 DE MAYO	985914081	-24,1452	-56,6715	1	1	1	2	n/d	1
712	217081	Oriental	SAN PEDRO	CAPIIBARY	AÑA RETANGUE	COLEGIO NACIONAL AÑARETANGUE	Rural	RUTA 10 LAS RESIDENTAS [AÑARETANGUE]	0971-405075	-24,8463	-56,1217	1	1	1	2	n/d	1
713	305011	Oriental	CORDILLERA	CARAGUATAY	GENERAL GENES	ESCUELA BÁSICA N° 874 SAN JUAN EVANGELISTA	Rural	A 7 KM DE LA CIUDAD AL COSTADO DEL ORATORIO SAN JUAN EVANGEL	0981-979396 / 0984-337668	-25,1866	-56,85796	1	1	1	2	n/d	1
714	118013	Oriental	CENTRAL	TOBATÍ	COSTA ALEGRE	ESCUELA BÁSICA N° 7190 SAN ANTE VALLEJOS	Rural	AL LADO DEL ORATORIO SGDO CORAZON DE JESUS	Sin Datos	-25,2081	-56,99252	1	1	1	2	n/d	1
715	410009	Oriental	GUAIRÁ	JOSÉ FASSARDI	NIÑO JESUS	COLEGIO NACIONAL SAN JOSÉ	Urbana	AVDA 14 DE MAYO	983277244	-25,9768	-56,12378	1	1	1	2	n/d	1
716	502009	Oriental	CAAGUAZÚ	CAAGUAZÚ	GENERAL BERNARDINO CABALLERO	ESCUELA BÁSICA N° 4246 MUNICIPAL	Urbana	4ª PROYECTADA Y TTE GUALBERO ARIAS Y RODRÍGUEZ DE FRANCIA	0522-41091	-25,4276	-56,03808	1	1	1	2	n/d	1
717	502088	Oriental	CAAGUAZÚ	CAAGUAZÚ	20 DE MAYO	ESCUELA BÁSICA N° 1252 PROFESOR FRANCISCO ENRIQUE GONZÁLEZ GIMÉNEZ	Rural	A 1 KM DE LA RUTA INTER N° 7 CALLE 1 "DE MAYO KM 168 - 4°L LA FABRI.	0981-319701	-25,484	-56,1067	1	1	1	2	n/d	1
718	514004	Oriental	CAAGUAZÚ	TEMBIAPORÁ	Y HAI	ESCUELA BÁSICA N° 3963 FULGENCIO YEGROS	Rural	A 300 M DE LA CAPILLA CRISTO REY	0975 943 848	-25,3146	-55,48705	1	1	1	2	n/d	1
719	214014	Oriental	ITAPÚA	DELEGADO	JUTEU	ESCUELA BÁSICA N° 6143 8 DE DICIEMBRE	Urbana	BARRIO JO' EYU	127 050	-27,0505	-55,63759	1	1	1	2	n/d	1
720	905009	Oriental	PARAGUARÍ	CARAPEGUÁ	ISLA YBATE	ESCUELA BÁSICA N° 920 PROFESOR BENICIO FIGUEREDO	Rural	CAMINO VECINAL 1º DE MAYO [ISLA YBATE]	Sin Datos	-25,6872	-57,37251	1	1	1	2	n/d	1
721	913013	Oriental	PARAGUARÍ	SAPUCAI	ARROYO PORÃ - SUB URBANO	ESCUELA BÁSICA N° 918 SAN JOSÉ	Rural	ARROYO PORÃ [ARROYO PORÃ]	Sin Datos	-25,6504	-56,9868	1	1	1	2	n/d	1
722	101012	Oriental	ALTO PARANÁ	HERNANDARIAS	MARISCAL LOPEZ	ESCUELA BÁSICA N° 6198 SAN IGNACIO	Urbana	FRENTE A LA CANCHA ALTO PARANA [SAN IGNACIO]	973885520	-25,391	-54,65218	1	1	1	2	n/d	1
723	1117008	Oriental	CENTRAL	YPACARAÍ	PEDROZO	ESCUELA BÁSICA N° 350 SAGRADA FAMILIA DE NAZARETH	Rural	KM 44,5 A 2 KM Y MEDIO DE LA RUTA N 2 MCAL ES [PEDROZO]	Sin Datos	-25,3897	-57,21224	1	1	1	2	n/d	1
724	1118034	Oriental	CENTRAL	YPANE	SAN NICOLAS	ESCUELA BÁSICA N° 7524 MARISCAL FRANCISCO SOLANO LÓPEZ	Urbana	CAMINO A THOMPSON ASENT YTOROBÓ	Sin Datos	-25,4536	-57,52742	1	1	1	2	n/d	1
725	1504026	Occidental	PRESIDENTE HAYES	GENERAL BRUGUEZ	CENTRO	ESCUELA BÁSICA N° 483 GENERAL JOSÉ MARIA BALLIVIÁN	Urbana	GENERAL BRUGUEZ KM 102 VIA CHAMPAGNAT	0971-155680	-24,7511	-58,82437	1	1	1	2	n/d	1
726	208019	Oriental	SAN PEDRO	YRYBUCUÁ	ASENT. 1RA LINEA SANGUINA KUE	ESCUELA BÁSICA N° 4065 SAN JOSÉ OBRERO	Rural	CALLE 1° LINEA [SANGUINA CUE]	972659166	-24,5648	-56,06611	1	1	1	2	n/d	1
727	217036	Oriental	SAN PEDRO	CAPIIBARY	AÑA PYAHU	ESCUELA BÁSICA N° 4553 HÉROES DEL CHACO	Rural	CALLE PAZ DEL CHACO [ASENTAMIENTO AÑA PYAHU]	Sin Datos	-24,5903	-56,02738	1	1	1	2	n/d	1
728	218036	Oriental	SAN PEDRO	SANTA ROSA DEL AGUARAY	ASENT. NUEVA ESPERANZA	ESCUELA BÁSICA N° 6428 SAN ISIDRO LABRADOR	Rural	CAMINO A STA. BARBARA A 15 KM. DEL CRUCE STA. ROSA - ASENT. PEDRO GIMENEZ	0975 938 881	-23,829	-56,37174	1	1	1	2	n/d	1
729	218045	Oriental	SAN PEDRO	SANTA ROSA DEL AGUARAY	ASENT. JAGUARETE 9 DE AGOSTO	ESCUELA BÁSICA N° 7117 MARISCAL FRANCISCO SOLANO LÓPEZ	Rural	CALLE 1000 -FRENTE A LA COOPERATIVA [ASENTAMIENTO 9 DE AGOSTO]	0981-712 589	-23,8131	-56,09014	1	1	1	2	n/d	1
730	307022	Oriental	CORDILLERA	ELISEO PALA	ARAUATY	COLEGIO NACIONAL ARAUATY	Urbana	TAVA SANTO ANTONIO NOVENTA [LOCALIDAD: ARAUATY]	021-328 1967	-25,3417	-57,03333	1	1	1	2	n/d	1
731	314048	Oriental	CORDILLERA	PIRIBEBUY	OJOPOI	ESCUELA BÁSICA N° 1740 DEFENSORES DEL CHACO	Rural	CDL. OJOPOI AL LADO DEL ORATORIO [COMPAÑÍA COLONIA OJOPOI]	971389817	-25,5278	-56,96315	1	1	1	2	n/d	1
732	401095	Oriental	GUAIRÁ	VILLARRICA	SANTA LUCIA	ESCUELA BÁSICA N° 6476 DIVINO NIÑO JESÚS	Urbana	CAPITAN BADO C/ ITA YBATE	0981 342820	-25,7822	-56,43658	1	1	1	2	n/d	1
733	505039	Oriental	CAAGUAZÚ	SANTA ROSA DEL MBUTUY	SAN JOAQUIN	ESCUELA BÁSICA N° 6861 SAN JOAQUIN	Rural	A 2 KM DEL CRUCE MBUTUY, CAMINO A SANTANI.	Sin Datos	-24,9581	-56,31035	1	1	1	2	n/d	1
734	516004	Oriental	CAAGUAZÚ	MARISCAL FRANCISCO SOLANO LÓPEZ	RESERVA PARAGUAYA	ESCUELA BÁSICA N° 1861 SAN JUAN BAUTISTA	Rural	A 17 KM DE LA RUTA N° 7 A LA ALTURA DEL KM 37 CNIA. YGUAZU	973822550	-25,3469	-54,96017	1	1	1	2	n/d	1
735	520023	Oriental	CAAGUAZÚ	VAQUERÍA	POROMBÓ	ESCUELA BÁSICA N° 3577 SAN JOSÉ	Rural	YBYYPYA A CURUGUATY	Sin Datos	-24,9318	-55,69613	1	1	1	2	n/d	1
736	607009	Oriental	CAAZAPÁ	SAN JUAN NEPOMUCENO	SAN BENITO	COLEGIO NACIONAL JUAN JOSÉ I-SAN BENITO	Rural	13 KM. DE S.J. NEP. CERCA DEL ORATORIO	Sin Datos	-26,2231	-55,3424	1	1	1	2	n/d	1
737	1012008	Oriental	ALTO PARANÁ	SAN CRISTÓBAL	JELOJ CUE	ESCUELA BÁSICA N° 3493 SANTA ANA	Rural	40 KM. DE LA RUTA 7 LADO SUR - MONDAY [TTE. CNEL. LEOPOLDO PERRIER]	Sin Datos	-25,6682	-55,36946	1	1	1	2	n/d	1
738	1016017	Oriental	ALTO PARANÁ	MINGA PORÃ	SAN ISIDRO	SEDE TUTORIA EMA ESC. BÁS. N° 2427 SAN ISIDRO LABRADOR	Rural	MINGA PORA	Sin Datos	-24,8599	-54,92317	1	1	1	2	n/d	1
739	1303004	Oriental	AMAMBAY	CAPITÁN BADO	MARISCAL LOPEZ	ESCUELA BÁSICA N° 1105 SAN ROQUE	Urbana	CAMINO A YPEHU A 300M. DE LA AVDA. INTERNACIONAL A LA IGLESIA SAN ROQUE	0981647726	-23,3178	-55,55904	1	1	1	2	n/d	1
740	201045	Oriental	SAN PEDRO	SAN PEDRO DEL YOJUAMANDÍ	AGUARAY	ESCUELA BÁSICA N° 394 DE LOS SANTOS VIUDA DE MENDIETA	Rural	A 500 MTS. DEL PUESTO DE SALUD	0984-578880	-23,9381	-56,9624	1	1	1	2	n/d	1
741	208240	Oriental	SAN PEDRO	YRYBUCUÁ	ASENT. AÑA PYAHU	ESCUELA BÁSICA N° 6900 VIRGEN DEL CARMEN	Rural	CALLE 14 DE JULIO [ASENT. AÑA PYAHU]	983443334	-24,5693	-56,05192	1	1	1	2	n/d	1
742	1140014	Oriental	CORDILLERA	PIRIBEBUY	GUAYO ROKA	ESCUELA BÁSICA N° 2237 PADRE ERNESTO PÉREZ ACOSTA	Rural	CAMINO A SAN ANTONIO 500 MTS. DE LA RUTA 2	0516-21449	-25,3843	-57,06427	1	1	1	2	n/d	1
743	407004	Oriental	GUAIRÁ	INDEPENDENCIA	SANTA CECILIA SUB-URBANO	COLEGIO NACIONAL SANTA CECILIA	Rural	A 4 CUADRAS DE LA COMISARIA 6TA	0982 - 834000	-25,791

865	916021	Oriental	PARAGUARÍ	YIRYCÚ	SANTA ANGELA - SUB-URBANO	ESCUELA BÁSICA N° 288 JUAN E. O'LEARY	Rural	A.17 KM DE YIRYCUI CAMINO A MBUYAPEY	COLONIA SANTA ANGELA	Sin Datos	-26,1125	-56,93591	1	1	1	2	n/d	1
866	103081	Oriental	CONCEPCIÓN	HORQUETA	COSTA CLAVEL	ESCUELA BÁSICA N° 2071 DOCTOR ELIGIO AYALA	Rural	RUTA V-KM 37-DESVIO NARANJATY- RAMAL NORTE		0983 725 096	-23,323791	-57,091148	1	1	1	2	n/d	1
867	203088	Oriental	SAN PEDRO	LIBERACIÓN	CURUPAYTY	ESCUELA BÁSICA N° 7317 SEBASTIÁN LARROZA	Rural	A 3 KM AL ESTE DE LA RUTA N° 3 GRAL. ELIZARDO AQUINO KM 287		Sin Datos	-24,1354	-56,41775	1	1	1	2	n/d	1
868	216004	Oriental	SAN PEDRO	GUAYABI	AMISTAD	ESCUELA BÁSICA N° 2934 DON OLIJO CASTILLON NÚÑEZ	Rural	23 KM. DEL CRUCE 8° SAN PEDRO RUTA N° 3 GRAL. [COLONIA AMISTAD]		0971242987	-24,3124	-56,26219	1	1	1	2	n/d	1
869	304034	Oriental	CORDILLERA	ATYRÁ	LOTE NUEVO	SEDE TUTORIAL EMA (ESC. BAS. N° 1010 MCAL. JOSÉ FÉLIX ESTIGARRIBIA)	Rural	LOTE NUEVO ATYRÁ		982238482	-25,2407	-57,18378	1	1	1	2	n/d	1
870	501080	Oriental	CAAGUAZÚ	CORONEL OVIEDO	ZARO CARO	ESCUELA BÁSICA N° 315 ANTONIO VIRA CENTURIÓN	Rural	RUTA 8 BLAS GARAY KM 140 [ZAROCARO]		0976339639	-25,5432	-56,40238	1	1	1	2	n/d	1
871	514026	Oriental	CAAGUAZÚ	RAÚL ARSENIO OVIEDO	11 DE SETIEMBRE	ESCUELA BÁSICA N° 1748 JARÓN DEL SABER	Rural	A 700METROS DEL ORATORIO ÑIÑO SALVADOR DEL MUNDO		0971 691241	-25,1945	-55,68914	1	1	1	2	n/d	1
872	505001	Oriental	CAAZAPÁ	GENERAL HIGINIO MORINIGO	SAN JOSE	ESCUELA BÁSICA N° 143 DIVINO MAESTRO	Urbana	CERCA DE LA PLAZA MUNICIPAL		Sin Datos	-26,0243	-56,08494	1	1	1	2	n/d	1
873	607042	Oriental	SAN PEDRO	SAN JUAN NEPOMUCENO	SAN JOSE	ESCUELA BÁSICA N° 5138 SAN JOSÉ	Rural	7 KM. DEL CENTRO EDUC. N° 7 DE SAN CARLOS		981267208	-26,1577	-55,76734	1	1	1	2	n/d	1
874	607079	Oriental	CAAZAPÁ	SAN JUAN NEPOMUCENO	ÑU PUAIHU	ESCUELA BÁSICA N° 5324 SAN JUAN NEPOMUCENO	Rural	A 22 KM DE SAN JUAN NEPOMUCENO CAMINO A SAN FRANCISCO		0981 979585	-26,2721	-55,96494	1	1	1	2	n/d	1
875	610015	Oriental	CAAZAPÁ	YUTY	ITA ANGAÚA	ESCUELA BÁSICA N° 1846 MARÍA AUXILIADORA	Rural	A 100 MTS. DE LA RUTA PRINCIPAL ITA ANGUAÚ		0985 282 760	-26,6392	-56,18952	1	1	1	2	n/d	1
876	710013	Oriental	ITAPÚA	NATALIO	TRIUNFO DE LOMETIRO 9	ESCUELA BÁSICA N° 2185 DOMINGO	Rural	TRIUNFO KM 9 DESVIO KM. N°		0984 543575	-26,7463	-55,09154	1	1	1	2	n/d	1
877	718008	Oriental	ITAPÚA	MAYOR JULIO DIONISIO OTA	CAPITAN URBINA	ESCUELA BÁSICA N° 3372 SAN JOQUE	Rural	BARRIO DOMINGO ROBLEDO CAPIT URBINA		Sin Datos	-26,1201	-54,69001	1	1	1	2	n/d	1
878	724077	Oriental	ITAPÚA	TOMÁS ROMERO PEREIRA	CIUDAD NUEVA	ESCUELA BÁSICA N° 8083 CIUDAD NUEVA	Rural	MARIA AUXILIADORA KM 43. BARRIO CIUDAD NUEVA		0986895520(Director)	Sin Datos	Sin Datos	1	1	1	2	n/d	1
879	906016	Oriental	CORDILLERA	PIRIBEBUY	YBAYU	ESCUELA BÁSICA N° 676 DOÑA CARMEN DE F. VIUDA DE CÁCERES	Rural	CAMINO VECINAL A YPAKU CALLE ELIGIO OLIVA		Sin Datos	-25,564	-57,03283	1	1	1	2	n/d	1
880	908011	Oriental	PARAGUARÍ	MBUYAPEY	ÑUAÚ	ESCUELA BÁSICA N° 2814 MARÍA ELSA GONZÁLEZ DE ORTIZ	Rural	A 150 MTS DEL ORATORIO SOBRE RUTA ÑUAHÚ ITUIBE		Sin Datos	-26,0346	-56,71641	1	1	1	2	n/d	1
881	1005001	Oriental	ALTO PARANÁ	IGUAZÚ	COM INDIG REMANSO TORO	ESCUELA BÁSICA N° 5798 CACIQUE MANUEL CORONITA	Rural	40 AML DE RUTA 7 [IGUAZÚ-COMUN. INDIGENA REMANSO TORO]		0731176959	-25,5559	-55,08094	1	1	1	2	n/d	1
882	1019008	Oriental	ALTO PARANÁ	IRUÑA	CENTRO	COLEGIO NACIONAL IRUÑA	Urbana	AVDA. GENARO ESCUDERO [CERCA DE LA IGLESIA] [IRUÑA]		0788216	-26,1192	-55,05558	1	1	1	2	n/d	1
883	1114136	Oriental	CENTRAL	SAN LORENZO	LAURELTY	ESCUELA BÁSICA N° 15113 CARLOS JULIAN PENAYO SANTACRUZ	Urbana	ALONZO RODRIGUEZ Y MANGORE		0981-804105	-25,3008	-57,50979	1	1	1	2	n/d	1
884	1205001	Oriental	REMBIUCÚ	GENERAL JOSÉ EDUVIGIS DÍA	CENTRO	COLEGIO NACIONAL GENERAL JOSÉ EDUVIGIS DÍAZ	Urbana	1 DE MARZO Y RUTA 6TO BENITEZ Y GRAL. PATRICIO [GENERAL JOSÉ E. DIAZ]		0821210153	-27,2019	-58,3714	1	1	1	2	n/d	1
885	1301001	Oriental	AMAMBAY	PEDRO JUAN CABALLERO	ASENT. SANTA ANA	ESCUELA BÁSICA N° 1887 ADELA SPERATTI	Urbana	NACIONES UNIDAS		973893927	-22,5556	-55,71969	1	1	1	2	n/d	1
886	103020	Oriental	CONCEPCIÓN	HORQUETA	NARANJATY I	ESCUELA BÁSICA N° 513 MARISCAL JOSÉ FÉLIX ESTIGARRIBIA	Rural	KM 39 RAMAL - CAMINO A LORETO [NARANJATY-I]		0972 463642	-23,289684	-57,10204	1	1	1	2	n/d	1
887	104015	Oriental	CONCEPCIÓN	LORETO	COLONIA 2 CONFIRMAR	SEDE TUTORIAL EMA (ESC. BÁS. N° 1013 NTRA. SRA. DE LA ASUNCIÓN)	Rural	JHUGUA RIVAS [RAMAL ASUNCIÓN]		0981241216	-23,2074	-57,27947	1	1	1	2	n/d	1
888	204036	Oriental	SAN PEDRO	GENERAL ELIZARDO AQUINO	SAN JOSE 2	ESCUELA BÁSICA N° 3466 SAN JOSÉ	Rural	COL. JURUJHU - GRAL. E. AQUINO		0982-351488	-24,3446	-56,63648	1	1	1	2	n/d	1
889	216063	Oriental	SAN PEDRO	GUAYABÍ	PRIMERA LINEA CHACHI	ESCUELA BÁSICA N° 1481 SAN JUAN	Rural	A 4KM. DE LA CALLE SAN FRANCISCO [COL.SAN FRANCISCO-CHACHI 1A LINEA]		032 20 966	-24,5029	-56,44684	1	1	1	2	n/d	1
890	216067	Oriental	SAN PEDRO	CHORÉ	CHORÉ	ESCUELA BÁSICA N° 3405 SAN ISIDRO LABRADOR	Rural	A2,5 KM AL SUR DE LA RUTA BUENA ESPERANZA		0971330148	-24,211	-56,53185	1	1	1	2	n/d	1
891	218027	Oriental	SAN PEDRO	SANTA ROSA DEL AGUARAY	ASENT. BASE SAN BLAS	ESCUELA BÁSICA N° 3999 SAN BLAS	Rural	A 23 KM. DE SANTA ROSA CAMINO A SANTA BARBARA [SAN BLAS - ASENT.PEDRO GR		0982 879 079	-23,8281	-56,32243	1	1	1	2	n/d	1
892	307011	Oriental	CORDILLERA	EUSEBIO AYALA	POTRERO SAN JOSE	ESCUELA BÁSICA N° 567 SAN JOSÉ	Rural	RAMAL CARAGUATAY, KM 75		983550796	-25,3741	-56,92867	1	1	1	2	n/d	1
893	407028	Oriental	GUAIRÁ	INDEPENDENCIA	JOSEFINA	ESCUELA BÁSICA N° 4575 FRANCISCO NÚÑEZ BÁEZ	Rural	A 50 MTS. DEL ORATORIO SAN VICENTE DEL ESTE		0982-336772	-25,7707	-56,77385	1	1	1	2	n/d	1
894	410026	Oriental	CAAZAPÁ	GENERAL HIGINIO MORINIGO	SAN JOSE	COLEGIO NACIONAL CAGUARÉ-Í	Rural	CERCA DE LA ESC. BASC. 5277 VIRGEN DE FATIMA		0985-922844	-25,8982	-56,04685	1	1	1	2	n/d	1
895	502017	Oriental	CAAGUAZÚ	CAAGUAZÚ	JAKARE I	ESCUELA BÁSICA N° 2750 SAN ISIDRO LABRADOR	Rural	A 20 KM DE LA RUTA 11 POR EL CAMINO A YHU		0831132626	-25,3237	-56,02241	1	1	1	2	n/d	1
896	502145	Oriental	CAAGUAZÚ	CAAGUAZÚ	ARROYO HU	ESCUELA BÁSICA N° 5029 SANTA TERESA DEL NIÑO JESÚS	Urbana	EMPALADO ARI [ASENT. EL TRIUNFO]		983153046	-25,4889	-56,03311	1	1	1	2	n/d	1
897	610031	Oriental	CAAZAPÁ	3 DE MAYO	POTRERO ANTEOJO	ESCUELA BÁSICA N° 1941 TUPASY YKÚA	Rural	RUTA N° 8 RAMAL SAN FRANCISCO		981303642	-26,4338	-56,09717	1	1	1	2	n/d	1
898	721003	Oriental	ITAPÚA	JESUS PASTOR DEL PARANÁ	200 ASENTAMIENTO	ESCUELA BÁSICA N° 2876 MARISCAL JOSÉ FÉLIX	Rural	2º ASEN TAMIENTO SAN JOSE		0976 279833	-26,6353	-54,86633	1	1	1	2	n/d	1
899	725038	Oriental	ITAPÚA	ALTO VERÁ	JOVERE	ESCUELA BÁSICA N° 5916 JOVERÉ	Rural	A 2000 MTS. DE LA RUTA MBATOBÍ		982644618	-26,592	-55,73322	1	1	1	2	n/d	1
900	730005	Oriental	ITAPÚA	ITAPÚA POTY	URBANO	COLEGIO NACIONAL DR. BLAS GARAY	Urbana	ITAPÚA POTY CENTRO		985774930	-26,628	-55,51875	1	1	1	2	n/d	1
901	908016	Oriental	PARAGUARÍ	MBUYAPEY	ÑU APUÁ	ESCUELA BÁSICA N° 1858 EFIGENIO GIMÉNEZ DE SILVERO	Rural	A 100 MTROS DEL CENTRO DE SALUD [ÑUAPUA]		0982-612250	-26,1243	-56,74861	1	1	1	2	n/d	1
902	1101008	Oriental	CENTRAL	ARREGUÁ	KOKUE GUASU SAN ANTONIO	ESCUELA BÁSICA N° 3547 SAN JUAN BERCHMANS	Rural	COCUE GUAZU		Sin Datos	-25,3309	-57,39422	1	1	1	2	n/d	1
903	1401077	Oriental	CANINDEYÚ	MARACANA	5TO ENCUARBE MARACANA	ESCUELA BÁSICA N° 5747 PROFESOR ISIDORO FARIÑA ORTELLADO	Rural	5º ENCUARBE SOCALIDAD: ASENTAMIENTO MARACANAI		Sin Datos	-24,1381	-56,02485	1	1	1	2	n/d	1
904	1401107	Oriental	CANINDEYÚ	HERMANDARIAS	SANTO DOMINGO	ESCUELA BÁSICA N° 2430 DEFENSORES DEL CHACO	Rural	CALLE DEFENSORES DEL CHACO 1 RAMAL		0981 642388	-24,1861	-55,10568	1	1	1	2	n/d	1
905	1702006	Occidental	ALTO PARAGUAY	CARMELO PERALTA	VIRGEN DEL CARMEN	COLEGIO NACIONAL CAPITÁN MARCIAL RAMÍREZ	Urbana	CARMELO PERALTA		981444825	-21,6711	-57,9147	1	1	1	2	n/d	1
906	206001	Oriental	SAN PEDRO	LIMA	SAN FRANCISCO	SEDE TUTORIAL EMA (COL. NAC. DR. LIMA)	Urbana	FRAY PEDRO BARTOLOME N° 811 [LIMA]		971927536	-23,8784	-56,48091	1	1	1	2	n/d	1
907	215008	Oriental	SAN PEDRO	YATAITY DEL NORTE	CAIBI	ESCUELA BÁSICA N° 2874 MARISCAL JOSÉ FÉLIX ESTIGARRIBIA	Rural	A 8 Y 1/2 KM. DE LA RUTA KM. 232 AL ESTE CALLE 7[SAL- YATAITY DEL NORTE]		0985972931	-24,838	-56,27788	1	1	1	2	n/d	1
908	216033	Oriental	SAN PEDRO	GUAYABÍ	CALLE 6000	ESCUELA BÁSICA N° 2937 ÑIÑO JESÚS	Rural	A 5 KM. DE LA RUTA 3 GRAL. ELIZARDO AQUINO		043 20 966	-24,5845	-56,35011	1	1	1	2	n/d	1
909	216076	Oriental	SAN PEDRO	GUAYABÍ	BARRIO SAN PEDRO	ESCUELA BÁSICA N° 3406 SAN FELIPE	Rural	RUTA N° 3 GRAL. ELIZARDO AQUINO KM 229 [GUAYABÍ - BARRIO SAN PEDRO]		0981-912824	-24,3893	-56,41461	1	1	1	2	n/d	1
910	417011	Oriental	GUAIRÁ	PASO YOBAI	TORRES CUE	ESCUELA BÁSICA N° 2291 SAN ISIDRO	Rural	400 MTS DEL COLEGIO NACIONAL SAN ISIDRO		0982-507531	-25,831	-55,94741	1	1	1	2	n/d	1
911	514009	Oriental	CAAGUAZÚ	RAÚL ARSENIO OVIEDO	SAN ANTONIO	ESCUELA BÁSICA N° 1990 SAN ANTONIO	Rural	FRENTE A LA IGLESIA EVANGELICA FILADELFIA [B° SAN ANTONIO - R. A. OVIEDO]		Sin Datos	-25,2193	-55,62794	1	1	1	2	n/d	1
912	722010	Oriental	ITAPÚA	TRINIDAD	PASO GUEMBE	ESCUELA BÁSICA N° 4446	Rural	12 KM DEL DESVIO TRINIDAD CALLE 6 11		Sin Datos	-27,1771	-55,70332	1	1	1	2	n/d	1
913	1102142	Oriental	CENTRAL	CAPIATÁ	TOLEDO CAÑADA	ESCUELA BÁSICA N° 7204 SAN GREGORIO	Urbana	CAPIATÁ		991455269	-25,38	-57,4193	1	1	1	2	n/d	1
914	1205008	Oriental	REMBIUCÚ	GENERAL JOSÉ EDUVIGIS DÍA	LOMA GUATAMBU	COLEGIO NACIONAL LOMA GUAZU	Urbana	LOMA GUAZÚ [COLONIA LOMA]		971992392	-27,1397	-58,34446	1	1	1	2	n/d	1
915	1408021	Oriental	CANINDEYÚ	SATURETE	URBANO	ESCUELA BÁSICA N° 743 SAN ANTONIO	Urbana	LUIS ALBERTO DEL PARANA		Sin Datos	-24,2559	-54,75822	1	1	1	2	n/d	1
916	1701007	Occidental	ALTO PARAGUAY	BAHÍA NEGRA	ZONA BAHIA NEGRA POTY	SEDE TUTORIAL EMA (ESC. BÁS. N° 2483 PUERTO ESPERANZA)	Rural	PUERTO ESPERANZA		982913697	-20,4056	-58,06361	1	1	1	2	n/d	1
917	501039	Oriental	CAAGUAZÚ	CORONEL OVIEDO	CALLE ARROZ	COLEGIO NACIONAL CALLE ARROZ	Urbana	CALLE ARROZ A 400 M. DE LA ESCUELA [CNEL. OVIEDO]		971447044	-25,405027	-56,445004	1	1	1	2	n/d	1
918	510054	Oriental	CAAGUAZÚ	CONCEPCIÓN	HORQUETA 7	ESCUELA BÁSICA N° 4337 SAN PEDRO	Rural	GENERAL BERNARDINO CABALLERO		0971-384553	-23,384553	-56,977766	1	1	1	2	n/d	1
919	201010	Oriental	SAN PEDRO	SAN PEDRO DEL YCUAMANDYYÁ	YATEBO	COLEGIO NACIONAL CNEL. ANTONIO ORTIGOZA TOLEDO	Rural	200 M. CRUCE YATEBO; FRENTE CAP. V. LA MERCED [YATEBO - SAN PEDRO]		0972-196840	-24,0155	-56,99851	1	1	1	2	n/d	1
920	401040	Oriental	CAAZAPÁ	YAVEBYRY	POTRERO SAN FRANCISCO	ESCUELA BÁSICA N° 2714 PROFESORA MARÍA BERTA TICHS DE CAMPERI	Rural	A 300 MTS DE LA CHA DE SAN LUCIA		985983640	-25,7952	-56,42972	1	1	1	2	n/d	1
921	501099	Oriental	CAAGUAZÚ	CORONEL OVIEDO	UNIVERSITARIO	ESCUELA BÁSICA N° 4827 MARÍA AUXILIADORA	Urbana	CALLE FACUNDO INSFRAN N° 9999		Sin Datos	-25,456	-56,46205	1	1	1	2	n/d	1
922	502099	Oriental	CAAGUAZÚ	CAAGUAZÚ	GUAJAVI	ESCUELA BÁSICA N° 1831 ALDO ANDRÉS ORTIZ DUARTE	Rural	RUTA INT. N° 7 KM L.N. A 2000 M. CALLE STA FE ICIÑA SAN BLAS-3ª LINEA-LA FABRE		972159610	-25,4577	-56,16741	1	1	1	2	n/d	1
923	514008	Oriental	CAAGUAZÚ	TEMBIAPORÁ	TEMBIAPORÁ	ESCUELA BÁSICA N° 3843 MARÍA AUXILIADORA	Rural	CALLE 1° LINEA KAPIATÁ - ALTO VERÁ		0985 915688	-25,2809	-55,4886	1	1	1	2	n/d	1
924	516018	Oriental	CAAGUAZÚ	MARISCAL FRANCISCO SOLA	SAN LORENZO	ESCUELA BÁSICA N° 5068	Rural	CAMINO A LA CAPILLA DE SAN LORENZO [SAN LORENZO - MCAL. F. S. LOPEZ]		982234239	-25,269	-54,98615	1	1	1	2	n/d	1
925	608079	Oriental	CAAZAPÁ	TAVAI	ÑU PYAHU	ESCUELA BÁSICA N° 7830 SAN ROQUE GONZÁLEZ DE SANTA CRUZ	Rural	NÚCLEO 1 DEL ASENTAMIENTO ÑU PYAHU A11 KM AL SURESTE DE TAVAI		Sin Datos	-26,21137	-55,46519B	1	1	1	2	n/d	1
926	909009	Oriental	PARAGUARÍ	IPAVÚ	AZCURRA	ESCUELA BÁSICA N° 1361 REPUBLICA DEL PARAGUAY	Rural	CAMINO A CAACUPE - YPACARAI		0986-490-735	-25,4141	-57,20473	1	1	1	2	n/d	1
927	1005108	Oriental	ALTO PARANÁ	HERNANDARIAS	NUEVA FORTUNA	ESCUELA BÁSICA N° 5000 COLONIA NUEVA FORTUNA	Rural	NUEVA FORTUNA 2ª LINEA [NUEVA FORTUNA]		0983-656196	-25,2372	-54,945	1	1	1	2	n/d	1
928	1006039	Oriental	ALTO PARANÁ	ITAKYRY	ASENT. ACARAY POTY	ESCUELA BÁSICA N° 3178 JULIO RAMÍREZ RÍOS	Rural	CERCA DE LA IGLESIA SANTA CATALINA [COLONIA ACARAY POTY]		0983 694 705	-24,9345	-55,31739	1	1	1	2	n/d	1
929	1007024	Oriental	ALTO PARANÁ	JUAN E. O'LEARY	TACUARA NORTE	ESCUELA BÁSICA N° 1768 DEFENSORES DEL CHACO	Rural	CALLE TACUARAS NORTE TRANSVERSAL		983631191	-25,408	-55,34869	1	1	1	2	n/d	1
930	1014016	Oriental	ALTO PARANÁ	NARANJAL	AURORA SUB-URBANO	ESCUELA BÁSICA N° 4402 SANTA CATALINA	Rural	BARRIO SANTA CATALINA RUTA VI KM 194 CRUCE AURORA		0993-515919	-25,9359	-55,12033	1	1	1	2	n/d	1
931	102014	Oriental	CONCEPCIÓN	BELÉN	SANTO TOMAS	SEDE TUTORIAL EMA (ESC. BÁS. N° 4954 SANTO TOMÁS)	Rural	DESVIO A KM 24 RUTA ASFALTADA A 5000		971806969	-23,4124	-57,20689	1	1	1	2	n/d	1
932	104010	Oriental	CONCEPCIÓN	LORETO	COLEGIO NACIONAL	COLEGIO NACIONAL CARMEN DEL CORAZÓN DE JESÚS	Urbana	SIN [colegio GUAZU]		984412313	-23,318	-57,24259	1	1	1	2	n/d	1
933	208036	Oriental	SAN PEDRO	SAN ESTANISLAO	CALLE 8000 DEFENSORES DEL CHACO	ESCUELA BÁSICA N° 2693 MARÍA AUXILIADORA	Rural	CALLE 8000 DEFENSORES DEL CHACO [CALLE 8000 DEFENSORES DEL CHACO]		0971-561232 - 0971-462791	-24,5612	-56,35297	1	1	1	2	n/d	1
934	212011	Oriental	SAN PEDRO	24 DE DICIEMBRE	CAÑADA LOURDES	ESCUELA BÁSICA N° 1763 VIRGEN DE LOURDES	Rural	A 1.400D DE LA IGLESIA VIRGEN DE LOURDES [CAÑADA DE LOURDES]		Sin Datos	-24,6857	-56,67336	1	1	1	2	n/d	1
935	217033	Oriental	SAN PEDRO	CAPIBARY	ASENT. ARA PYAHU	ESCUELA BÁSICA N° 4537 SAN MIGUEL	Rural	34 KM DE LA RUTA 10 LAS RESIDENTIAL CALLE SAN MIGUEL		0976-808202	-24,412	-56,09171	1	1	1	2	n/d	1
936	404001	Oriental	GUAIRÁ	TIBICUARY	CENTRO	COLEGIO NACIONAL DELFÍN CHAMORRO	Urbana	DELFÍN CHAMORRO/2ª"INTENDENTE		985816438	-25,7785	-56,6491	1	1	1	2	n/d	1
937	405005	Oriental	GUAIRÁ	FÉLIX PÉREZ CARDOZO	BALINOD	ESCUELA BÁSICA N° 2292 FAUSTINO ENCINA BENÍTEZ	Rural	FRENTE AL ORATORIO VIRGEN DEL ROSARIO		0971-417363	-25,7436	-56,48454	1	1	1	2	n/d	1
938	602037	Oriental	CAAZAPÁ	ABAI	TUNA SUB - URBANO	COLEGIO NACIONAL AVELINO LÓPEZ	Rural	AL COSTADO DEL ORATORIO SAN FRANCISCO DE ASÍS [TUNA]		983551573	-25,8639	-55,76983	1	1	1	2	n/d	1
939	704034	Oriental	ITAPÚA	CAPITÁN MEZA	CAPITAN MEZA KILOMETRO 13 AL 15	ESCUELA BÁSICA N° 1218 IRIS	Rural	CAPITAN MEZA 14		985809384	-26,8474	-55,32173	1	1	1	2	n/d	1
940	917002	Oriental	PARAGUARÍ	YBYTYMÍ	MADRID CORAZÓN DE JESÚS	COLEGIO NACIONAL ING. PABLO BASEDIAU	Urbana	BARRIO SAGRADO CORAZON DE JESUS [YBYTYMI]		0516 255 124	-25,7556	-56,80299	1	1	1	2	n/d	1
941	1006077	Oriental	ALTO PARANÁ	ITAKYRY	SAN JOSE	ESCUELA BÁSICA N° 6283 SAN JOSÉ	Urbana	A 50 MTS. DEL TALLER SAN JOSE [BARRIO SAN JOSÉ]		0983 318817	-24,9776	-55,15413	1	1	1	2	n/d	1
942	1101060	Oriental	CENTRAL	FERNANDO DE LA MORA	LAGUNA GRANDE	ESCUELA BÁSICA N° 2001 DON BOSCO	Urbana	TTE. CNEL. PEDERICO SMITH C/ DON BOSCO [BARRIO LAGUNA GRANDE]		0998[0 808931	-25,3148	-57,53096	1	1	1	2	n/d	1
943	1106011	Oriental	CENTRAL	TAUDAL	TAUDAL	ESCUELA BÁSICA N° 2958 NUESTRA SEÑORA DE GUADALUPE	Urbana	CALLE NATIVA SRA. DE GUADALUPE N° 138		983140829	-25,3845	-57,35659	1	1	1	2	n/d	1
944	1401028	Oriental	CANINDEYÚ	CURUGUATY	ASENT. ARAUJO KUE	ESCUELA BÁSICA N° 5717 MANUEL ORTIZ GUERRERO	Rural	2DA. LINEA RESERVA		976824542	-24,6644	-55,7131	1	1	1	2	n/d	1
945	1504017	Occidental	PRESIDENTE HAYES	VILLA HAYES	CHACO'I SUB-URBANO	ESCUELA BÁSICA N° 242 FERMÍN CARLOS J. FERNÁNDEZ	Urbana	RUTA 12 KM 242 B° SAN ROQUE GONZÁLEZ		972379934	-25,2514	-57,64435	1	1	1	2	n/d	1
946	104008	Oriental	CONCEPCIÓN	CONCEPCIÓN	BOQUERON	ESCUELA BÁSICA N° 2082 DIVINO NIÑO JESÚS	Rural	JHUGUA BONETE		981349042	-23,1705	-57,28955	1	1	1	2	n/d	1
947	502094	Oriental	CAAGUAZÚ	CAAGUAZÚ	6TA LINEA AGUA	ESCUELA BÁSICA N° 1833 ÑIÑO JESUS	Rural	RUTA 7 KM. 178 DESVIO YACU A 15 AM. [6ª LINEZ MOJON 7]		0971-476306	-25,3839	-56,0883	1	1	1	2	n/d	1
948	514016	Oriental	CAAGUAZÚ	RAÚL ARSENIO OVIEDO	11 DE SETIEMBRE	ESCUELA BÁSICA N° 2654	Rural	A 6° LINEA DEL CAMINO A OVIEDO HACIA EL OESTE		0981 264530	-25,2016	-55,6534	1	1	1	2	n/d	1
949	607047	Oriental	CAAZAPÁ	SAN JUAN NEPOMUCENO	ÑUMI	ESCUELA BÁSICA N° 2999 MARÍA AUXILIADORA	Rural	10 KM DE KAUNDYGUE		0984 459 200	-26,2685	-55,83557	1	1	1	2	n/d	1
950	610032	Oriental	CAAZAPÁ	3 DE MAYO	CERRITO	ESCUELA BÁSICA N° 2496 SAGRADA FAMILIA	Rural	CERCA DEL CERRITO		983280841	-26,3721	-56,07107	1	1	1	2	n/d	1
951	709015	Oriental	ITAPÚA	CARLOS ANTONIO LÓPEZ	SAN LORENZO	COLEGIO NACIONAL SAN ROQUE GONZÁLEZ DE SANTA CRUZ	Rural	SAN LORENZO - CARLOS A. LÓPEZ		Sin Datos	-26,4938	-54,78847	1	1	1	2	n/d	1
952	803025	Oriental	MISIONES	SAN IGNACIO	COSTA PUKU	ESCUELA BÁSICA N° 5336 SAGRADO CORAZÓN DE JESÚS	Rural	RUTA IV -ZIGZ. JOSÉ EDUVIGIS DÍAZ- CALLE10N PRINCIPAL F/COSTA PUCU		982155676	-26,8812	-57,12448	1	1	1	2	n/d	1
953	906013	Oriental	PARAGUARÍ	ESCOBAR	GENERAL AQUINO	ESCUELA BÁSICA N° 562 DON ANGEL TALAVERA	Rural	AV. ALBERTO OCAMPOS		983275784	-25,5803	-57,06223	1	1	1	2	n/d	1
954	1016012	Oriental	ALTO PARANÁ	MINGA PORÃ	CONI INDIG ARROYO GUAZU- ARROYO A	ESCUELA BÁSICA N° 8107 SANTO TOMAS DE AQUINO	Rural	14 KMS. DE LA SUPERCARRETERA [ARROYO AZUL DE ARROYO GUAZU]		Sin Datos	-24,663	-54,3807	1	1	1	2	n/d	1
955	1101018	Oriental	CENTRAL	ARREGUÁ	ISLA VALLE	ESCUELA BÁSICA N° 678 CORONEL PAGLINO ALEN	Rural	COMISARIO MENELEO FIGUEREDO		Sin Datos	-25,2775	-57,40507	1	1	1	2	n/d	1
956	1105055	Oriental	CENTRAL	ITÁ	KURUPKATY'Y	ESCUELA BÁSICA N° 6091 REPÚBLICA DE ITALIA	Rural	COMPAÑÍA CURUPICATY		0982563220 / 0972515652	-25,5388	-57,39281	1	1	1	2	n/d	1
957	1301082	Oriental	AMAMBAY	PEDRO JUAN CABALLERO	VIRGEN DE CAACUPE	ESCUELA BÁSICA N° 5664 AMAMBAY CARDOZO OCAMPO	Urbana	CNEL. MARTINEZ E/ NACIONES UNIDAS Y ALEJO GARCIA		136270080	-22,5535	-55,7558	1	1	1	2	n/d	1
958	1403044	Oriental	CANINDEYÚ	YASY CAÑY	6 DE ENERO	ESCUELA BÁSICA N° 3023 6 DE ENERO	Rural	6 DE ENERO		Sin Datos	-24,4976	-55,89583	1	1	1	2	n/d	1
959	1403205	Oriental	CANINDEYÚ	MARACANA	6TO ENCUARBE	ESCUELA BÁSICA N° 5994 SAN JOSÉ	Rural	6TO EN ENCUARBE - 1RA LINEA		983413685	-24,093	-56,03845	1	1	1	2	n/d	1
960	1501012	Occidental	PRESIDENTE HAYES	PUERTO PINASCO	COLONIA CEIBO SUB URBANO	ESCUELA BÁSICA N° 569 MARISCAL FRANCISCO SOLANO LÓPEZ	Urbana	SIN TORNAUT CEIBO		0972-773619	-23,0065	-58,24149	1	1	1	2	n/d	1
961	101036	Oriental	CONCEPCIÓN	CONCEPCIÓN	PIO X	ESCUELA BÁSICA N° 2091 SAN PÍO X	Rural	KM 18 DE LA RUTA ASFALTADA		971152769	-23,3474	-57,26893	1	1	1	2	n/d	1
962	203078	Oriental	SAN PEDRO	YRYBUCUÁ	V.A RENDA	ESCUELA BÁSICA N° 4054 VICENTE	Rural	CALLE SAN VICENT

1083	610084	Oriental	CAAZAPÁ	3 DE MAYO	CERRITO	COLEGIO NACIONAL DE CERRITO	Rural	A 5 KM. DEL CRUCE SANTA URUGUÁ/D [CERRITO]	981135872	-26,3714	-56,07308	1	1	1	2	n/d	1
1084	720045	Oriental	ITAPÚA	SAN PEDRO DEL PARANÁ	POTRERO BENITEZ	ESCUELA BÁSICA N° 1505 TENIENTE PRIMERO DE ARTILLERÍA LESME NICANOR PAMPLIEGA	Rural	A LADO DE LA IGLESIA SANTA TERESITA	985109710	-26,601	-55,88628	1	1	1	2	n/d	1
1085	724033	Oriental	ITAPÚA	TOMÁS ROMERO PEREIRA	VALLE POIRA	ESCUELA BÁSICA N° 2610 SAN ANTONIO DE PADUA	Rural	8° SAN ANTONIO - VALLE POIRA	985110934	-26,4686	-55,23373	1	1	1	2	n/d	1
1086	727023	Oriental	ITAPÚA	NATALIO	FÁTIMA	ESCUELA BÁSICA N° 2331 VICE PRESIDENTE PROFESOR DOCTOR LUIS MARÍA ARGAÑA	Rural	KM 26 - 8ª LÍNEA NATALIO	0985 745939	-26,6099	-55,14686	1	1	1	2	n/d	1
1087	1215006	Oriental	ÑEEMBUCÚ	VILLA OLIVA	SAN JUAN	ESCUELA BÁSICA N° 1672 LILIAN ROSSANA SOLALINDE ACOSTA	Rural	RUTA OLIVE VILLETA – ALBERDI KM 54	0983/749244SECRE	-25,8771	-57,80402	1	1	1	2	n/d	1
1088	1403107	Oriental	CANINDEYÚ	MARACANÁ	ASENT. MARACANÁ 3	ESCUELA BÁSICA N° 5997 MOISÉS SANTIAGO BERTONI	Rural	BVD ENCUADRE - ZOA. LINEA	0982-483468	-24,1295	-56,05793	1	1	1	2	n/d	1
1089	501153	Oriental	CAAGUAZÚ	CORONEL OVIEDO	CAPITÁN ROA	ESCUELA BÁSICA N° 6016 PROFESORA CLARA GIMÉNEZ DE LÓPEZ	Urbana	QUINTA NEUZYE CALLE CERRO CORA CALLE NRB MANZANA 13 LOTE 20	991950101	-25,468056	-56,457222	1	1	1	2	n/d	1
1090	101108	Oriental	CONCEPCIÓN	CONCEPCIÓN	PASO HORQUETA	ESCUELA BÁSICA N° 4925 INMACULADA CONCEPCIÓN	Rural	A 300M AL NORTE DEL ORATORIO DEL BARRIO INMACULADA	Sin Datos	-23,1019	-57,38794	1	1	1	2	n/d	1
1091	103107	Oriental	CONCEPCIÓN	AZOTEY	KURUSU DE HIERRO SANTO DOMINGO	ESCUELA BÁSICA N° 4944 SANTO DOMINGO	Rural	ASENT. CURUZU DE HIERRO - BASE STO. DOMINGO (ASENTAMIENTO CURUZU DE HIR	976311865	-23,4025	-56,66786	1	1	1	2	n/d	1
1092	216035	Oriental	SAN PEDRO	LIBERACIÓN	SANTA CLARA	ESCUELA BÁSICA N° 1493 SAN CARLOS	Rural	RUTA N° 3 GRAL. E. AQUINO KM 274	Sin Datos	-24,2482	-56,42877	1	1	1	2	n/d	1
1093	217042	Oriental	SAN PEDRO	CAPIIBARY	26 DE FEBRERO	ESCUELA BÁSICA N° 4650 DOCTOR JOSÉ GASPAR RODRÍGUEZ DE FRANCIA	Rural	ASENT. 26 DE FEBRERO - LADO ESTE A 8 KM DE LA RYTA NR 10 LAS RESIDENTAS	972886603	-24,7136	-55,94458	1	1	1	2	n/d	1
1094	412055	Oriental	ITAPÚA	NATALIO	TALAVERA	ESCUELA BÁSICA N° 2286 SAN JOSÉ	Rural	A 300 METROS DE LA CAPILLA EXALTACION DE LA SANTA CRUZ	Sin Datos	-25,6572	-56,25589	1	1	1	2	n/d	1
1095	417016	Oriental	GUAIRÁ	PASO YOBAI	ÑURUSU SUR URBANO	ESCUELA BÁSICA N° 2290 GENERAL BERNARDINO CABALLERO	Rural	FRENTE A LA COMISARIA Nº 33. COLONIA 3 DE NOVIEMBRE	0986 290 197	-25,7461	-55,88696	1	1	1	2	n/d	1
1096	501045	Oriental	CAAGUAZÚ	CORONEL OVIEDO	SAN ANTONIO	COLEGIO NACIONAL DR. PEDRO P. PEÑA	Rural	CALLE SAN ANTONIO KM. 148, RUTA 7 (SAN ANTONIO)	976595095	-25,4685	-56,28865	1	1	1	2	n/d	1
1097	501052	Oriental	CAAGUAZÚ	CORONEL OVIEDO	ESTORNO UBALDINA	ESCUELA BÁSICA N° 1411 ESTORNO UBALDINA	Rural	RUTA 7 DR. GASPAR R. RODRIGUEZ DE FRANCIA KM 152	0985-674518	-25,4725	-56,25782	1	1	1	2	n/d	1
1098	514034	Oriental	CAAGUAZÚ	TEMBIAPORÁ	YEUA PITÃ	ESCUELA BÁSICA N° 3969	Rural	A 1000 MTS DE LA BALSA	0975 798116	-25,339	-55,40869	1	1	1	2	n/d	1
1099	720087	Oriental	ITAPÚA	SAN PEDRO DEL PARANÁ	ASENT. 12 DE JULIO-MBOPIKUE	ESCUELA BÁSICA N° 2668 SAN JORGE	Rural	A 70 KM. DEL CENTRO DE LA CIUDAD DE SAN PEDRO DEL PARANÁ	984895816	Sin Datos	Sin Datos	1	1	1	2	n/d	1
1100	808005	Oriental	MISIONES	SANTIAGO	JACUTY	ESCUELA BÁSICA N° 711 NUESTRA SEÑORA DE LA MERCED	Rural	RUTA 1 KM 264 MCAL. FRANCISCO SOLANO LOPEZ [YACUTY - SANTIAGO]	985768836	-27,0048	-56,72815	1	1	1	2	n/d	1
1101	902030	Oriental	PARAGUARÍ	ACAHAY	COSTA BAEZ	ESCUELA BÁSICA N° 923 SAN JUAN BAUTISTA	Rural	RUTA YBYCUÁ RAMAL COSTA BAEZ	981725906	-25,9678	-57,11382	1	1	1	2	n/d	1
1102	906009	Oriental	PARAGUARÍ	TECOMAN	GUASU KUA	ESCUELA BÁSICA N° 1 FRENTE DE ACOSTA	Rural	CAMINO VECINAL A GUAZU-CUA [CIÑA. GUAZU-CUA]	982670910	-25,7589	-56,99816	1	1	1	2	n/d	1
1103	1005123	Oriental	ALTO PARANÁ	HERNANDARIAS	TRIGAL 3	ESCUELA BÁSICA N° 7879 SAN EXPEDITO	Rural	BARRIO TRIGAL 3 - HERNANDARIAS	Sin Datos	-25,370172	-54,650269	1	1	1	2	n/d	1
1104	1402015	Oriental	CANINDEYÚ	YBYRAROVANA	MINIGÁ 1	ESCUELA BÁSICA N° 3850 20 DE JULIO	Rural	MINIGÁ 1 YJHOVY A 1 KM DE LA RUTA Nº 10 LAS RESIDENTAS KM 335	0981-849321	-24,314	-54,98749	1	1	1	2	n/d	1
1105	703032	Oriental	ITAPÚA	CAMBYRETÁ	ESPÍRITU SANTO	ESCUELA BÁSICA N° 6824 ESPÍRITU SANTO	Urbana	500 MT DEL ORATORIO ESPIRITU SANTO	992048950	-27,012113	-55,818782	1	1	1	2	n/d	1
1106	501040	Oriental	CAAGUAZÚ	CORONEL OVIEDO	CALLE HOVY	ESCUELA BÁSICA N° 2831 DON PANTALEON MONGES GONZÁLEZ	Rural	CALLE JHOVY. KM 135 RUTA 7 (JHUGUA GUAZU-CALLE JHOVY)	985171387	-25,46966	-56,402699	1	1	1	2	n/d	1
1107	104019	Oriental	CONCEPCIÓN	LORETO	HUGUA TORALES SAN ROQUE	ESCUELA BÁSICA N° 1720 SAN ROQUE	Rural	RUTA PASO BARRETO -CRUCE TORALES	971665929	-23,2393	-57,30349	1	1	1	2	n/d	1
1108	210019	Oriental	SAN PEDRO	SAN PEDRO DEL YCUAMANDYÚ	CERRO KUAY	ESCUELA BÁSICA N° 947 VIRGEN DEL CARMEN	Rural	CÑA. ÑANDUTI KM 8 KM DE LA RUTA 10 (RUAMANDYYÚ [ÑANDUCA - SAN P. DEL YCUA	0971 - 459181	-24,0335	-57,06278	1	1	1	2	n/d	1
1109	201038	Oriental	SAN PEDRO	SAN PEDRO DEL YCUAMANDYÚ	CORREA RUGUA	ESCUELA BÁSICA N° 506 SAN JUAN BAUTISTA	Rural	ESCUELA BÁSICA Nº 506. SAN JUAN BAUIATSTA. CORREA RUGUA	Sin Datos	-23,9531	-57,03423	1	1	1	2	n/d	1
1110	208223	Oriental	SAN PEDRO	SAN ESTANISLAO	SAN ANTONIO 1	ESCUELA BÁSICA N° 5952 SAN ANTONIO	Rural	38 KM. DE LA RUTA 10 LA RESIDENTA [SAN ANTONIO]	Sin Datos	-24,7843	-56,14399	1	1	1	2	n/d	1
1111	210030	Oriental	SAN PEDRO	TACUATÍ	SAN FELIPE	ESCUELA BÁSICA N° 6827 SAN FELIPE	Rural	COLONIA BALASA KM 47	971429337	-23,7641	-56,65215	1	1	1	2	n/d	1
1112	212008	Oriental	SAN PEDRO	25 DE DICIEMBRE	SAN JOSÉ 1	SEDE TUTORIAL EMA (ESC. BÁS. N° 3776 SAN JOSÉ)	Rural	CALLE SAN JOSE	986684214	-24,7231	-56,68391	1	1	1	2	n/d	1
1113	212023	Oriental	SAN PEDRO	25 DE DICIEMBRE	ASENT. SAN ANTONIO	SEDE TUTORIAL EMA (ESC. BÁS. N° 4975 SAN ANTONIO)	Rural	A 100M DE LA IGLESIA DE SAN ANTONIO	0972-875561	-24,7754	-56,64577	1	1	1	2	n/d	1
1114	305014	Oriental	CORDILLERA	CARAGUATAY	ALFONSO LOMA	COLEGIO NACIONAL MONS. DEMETRIO AQUINO	Rural	7 KM. DE CARAGUATAY, HACIA 1º DE MARZO [LOCALIDAD: CÑIA. ALFONSO LOMA]	981239553	-25,2947	-56,88497	1	1	1	2	n/d	1
1115	407058	Oriental	GUAIRÁ	INDEPENDENCIA	YROYSA LINEA 13	ESCUELA BÁSICA N° 4589 SAN JUAN BAUTISTA	Rural	AL SUR DEL ORATORIO SAN JUAN EVANGELISTA	0981-108529	-25,8518	-56,06429	1	1	1	2	n/d	1
1116	501007	Oriental	CAAGUAZÚ	CARAYAÓ	TORO ROA	ESCUELA BÁSICA N° 730 BUENAVENTURA GUENTHER	Rural	DETRAS DE LA CAPILLA SAN CLETO ROMERO	981667144	-25,1173	-56,5568	1	1	1	2	n/d	1
1117	505020	Oriental	CAAGUAZÚ	SANTA ROSA DEL MBUTUY	SAN FELIPE	ESCUELA BÁSICA N° 3411 SAN FELIPE	Rural	RUTA 10KM 209, CALLE SAN FELIPE A 10KM DE LA RUTA AL ESTE	973102457	-24,8156	-56,25291	1	1	1	2	n/d	1
1118	506019	Oriental	CAAGUAZÚ	DR. JUAN MANUEL FRUTOS	LÓPEZ-1	ESCUELA BÁSICA N° 1989 MARISCAL FRANCISCO SOLANO LÓPEZ	Rural	A 16 KM DEL DISTRITO SOBRE LA CALLE PRINCIPAL	983458838	-25,2818	-55,88043	1	1	1	2	n/d	1
1119	507059	Oriental	CAAGUAZÚ	REPATRIACIÓN	ASENT. JULIANA FLEITAS	ESCUELA BÁSICA N° 5020 JULIANA FLEITAS	Rural	20A. LINEA ESPECIAL - ASENT. JULIANA FLEITAS	Sin Datos	-25,5051	-55,74241	1	1	1	2	n/d	1
1120	721001	Oriental	ITAPÚA	SAN RAFAEL DEL PARANÁ	PUERTO SAN RAFAEL SUR URBANO	ESCUELA BÁSICA N° 2510 MANUEL DOMINGUEZ	Rural	KM 1 SAN RAFAEL	Sin Datos	-26,658	-54,93244	1	1	1	2	n/d	1
1121	721022	Oriental	ITAPÚA	SAN RAFAEL DEL PARANÁ	ALBORADA	ESCUELA BÁSICA N° 2511 SAN ANTONIO DE PADUA	Rural	ALBORADA CENTRO	985734261	-26,6332	-54,81284	1	1	1	2	n/d	1
1122	801014	Oriental	MISIONES	SAN JUAN BAUTISTA	MBURUJA RA.	ESCUELA BÁSICA N° 825 GENERAL DE BRIGADA EDUARDO SÁNCHEZ INSFRÁN	Rural	FRENTE A LA CANCHA SPOR MBURICARETA(COLONIA MBURIJA BETA)	Sin Datos	-26,718	-57,10486	1	1	1	2	n/d	1
1123	910025	Oriental	PARAGUARÍ	QUIINDY	LOMA PYTÃ	ESCUELA BÁSICA N° 2792 PROFESORA MARÍA ESQUIVEL DE DOMINGUEZ	Rural	LOMA PYTÃ	0971-649413	-25,985	-57,2196	1	1	1	2	n/d	1
1124	1005071	Oriental	ALTO PARANÁ	HERNANDARIAS	SAN FRANCISCO	ESCUELA BÁSICA N° 4816 ADELA SPERATI	Urbana	A 50M. DE LA CAPILLA SAN CAYETANO	975275606	-25,4406	-54,64146	1	1	1	2	n/d	1
1125	1008027	Oriental	ALTO PARANÁ	RACIONDAY	TOBY ROA	ESCUELA BÁSICA N° 3615 VIRGEN DE CAACUPÉ	Rural	A 3 KM. DE LA EMPRESA AGROTOBO S.A.	0983/792129	-26,0089	-54,65518	1	1	1	2	n/d	1
1126	110215Y	Oriental	CENTRAL	CAPIATÁ	ÑOJAS CAÑADA	ESCUELA BÁSICA N° 7568 NUESTRA SEÑORA DE LA ASUNCIÓN	Urbana	ASENTAMIENTO TIERRA PROMETIDA	985087303	-25,91838	-57,42235	1	1	1	2	n/d	1
1127	1301025	Oriental	AMAMBAY	PEDRO JUAN CABALLERO	ASENT. GUILERMINA	ESCUELA BÁSICA N° 2598 DON ZENÓN ORTIZ	Rural	LINEA INTERNACIONAL A 8KM DE LA ESCUELA CENTRO	Sin Datos	-22,4198	-55,75101	1	1	1	2	n/d	1
1128	1404041	Oriental	CANINDEYÚ	VILLA YGATIMÍ	NUEVA ALIANZA	ESCUELA BÁSICA N° 4756 NUEVA ALIANZA	Rural	ASENT. NUEVA ALIANZA A 8 KM. CAMINO A YGATIMÍ	983773010	-24,2188	-55,59597	1	1	1	2	n/d	1
1129	1504123	Occidental	PRESIDENTE HAYES	VILLA HAYES	ASENT. SALADILLO	ESCUELA BÁSICA N° 7825 SALADILLO	Rural	ASENTAMIENTO SALADILLO	985229681	-25,0707	-57,54904	1	1	1	2	n/d	1
1130	203005	Oriental	SAN PEDRO	CHORÉ	NARANJA IHÁ	ESCUELA BÁSICA N° 4830 RUI DÍAZ DE GUZMÁN	Rural	A 300 MTS. DE LA CAPILLA SAN ISIDRO	985978493	-24,0729	-56,5779	1	1	1	2	n/d	1
1131	204062	Oriental	SAN PEDRO	GENERAL ELIZARDO AQUINO	JURUHÍ	ESCUELA BÁSICA N° 1641 MARIANO DI NATALE	Rural	COL. YURUHÍ - GRAL. E. AQUINO	0982 858 946	-24,3588	-56,60559	1	1	1	2	n/d	1
1132	208054	Oriental	SAN PEDRO	SAN ESTANISLAO	VAKA HU	ESCUELA BÁSICA N° 568 LAS RESIDENTAS	Rural	RUTA 10 LAS RESIDENTAS [VACA HU]	Sin Datos	-24,5364	-56,60479	1	1	1	2	n/d	1
1133	208235	Oriental	SAN PEDRO	YRYBUZÁ	YBY PORÃ	COLEGIO NACIONAL YBY PORÃ	Rural	A 5 KM. AL ESTE DE YRYBUZÁ [YBY PORÃ]	0973-763898	-24,477	-56,04587	1	1	1	2	n/d	1
1134	214054	Oriental	SAN PEDRO	GENERAL ISIDORO RESQÚN	BARRIO SAN JOSÉ	COLEGIO NACIONAL SAN JOSÉ DEL NORTE	Urbana	CALLE SAN JOSE FRENTE AL TINGLADO MULTIUSO [ASENT. SAN JOSE DEL NORTE]	984789098	-24,0638	-56,45067	1	1	1	2	n/d	1
1135	218024	Oriental	SAN PEDRO	SANTA ROSA DEL AGUARAY	SANTA ANA	ESCUELA BÁSICA N° 4482 SANTA ANA	Rural	RUTA 10 N° 3 GRAL. AQUINO - A LA ALTURA KM. 322 [SANTA ANA]	0981 379 348	-23,844	-56,51493	1	1	1	2	n/d	1
1136	506006	Oriental	CAAGUAZÚ	DR. JUAN MANUEL FRUTOS	CALLEJÓN	ESCUELA BÁSICA N° 887 HERMANOS GUASU	Urbana	CALLE SAN ANTONIO A 10 KM DE LA RUTA INTERNACIONAL KM 193	Sin Datos	-25,4665	-55,80418	1	1	1	2	n/d	1
1137	507076	Oriental	CAAGUAZÚ	REPATRIACIÓN	TRIUNFO 20A LÍNEA	COLEGIO NACIONAL EL TRIUNFO	Rural	20A. LINEA EL TRIUNFO [EL TRIUNFO]	0985-968620	-25,6611	-55,83973	1	1	1	2	n/d	1
1138	709003	Oriental	ITAPÚA	CARLOS ANTONIO LÓPEZ	SAN VALENTÍN	ESCUELA BÁSICA N° 1230 SAN ANTONIO DE PADUA	Urbana	8ª SAN VALENTÍN	0981-947317	-26,6296	-54,75371	1	1	1	2	n/d	1
1139	725035	Oriental	ITAPÚA	ALTO VERÁ	ASENT. LIBERTAD DEL SUR	ESCUELA BÁSICA N° 3563 YA GENGIO YIGROS	Rural	LIBERTADD DEL SUR I	Sin Datos	-26,674	-55,62802	1	1	1	2	n/d	1
1140	902025	Oriental	PARAGUARÍ	ACAHAY	LAGUNA PYTÃ	ESCUELA BÁSICA N° 905 PIRIO. TOMÁS VALDEZ VERÓN	Rural	RUTA ACAHAY QUINDY TERCER DESVIO A LA IZQUIERDA	983401769	-25,9524	-57,15854	1	1	1	2	n/d	1
1141	1001002	Oriental	ALTO PARANÁ	DOMINGO MARTÍNEZ DE IRÓ	CAPILLA	ESCUELA BÁSICA N° 4319 BLOOD HENSON	Rural	CRUCE I.V.P. [CAPILLA]	983530210	-25,8898	-54,65807	1	1	1	2	n/d	1
1142	1003004	Oriental	ALTO PARANÁ	DOMINGO MARTÍNEZ DE IRÓ	PUERTO TABUCAY	SEDE TUTORIAL ESCUELA BÁSICA N° 3612 SAN MIGUEL	Rural	CERCA DE LA ALCALDIA POLICIAL [PUERTO TABUCAY]	Sin Datos	-25,8594	-54,60016	1	1	1	2	n/d	1
1143	1112088	Oriental	CENTRAL	ÑEMBY	PAY ÑU	ESCUELA BÁSICA N° 7648 DOCTOR JOSÉ GASPAR RODRÍGUEZ DE FRANCIA	Urbana	MBURUCUYÁ Y LAS ALMENDRAS	982247886	-25,231054	-57,474201	1	1	1	2	n/d	1
1144	1119035	Oriental	CENTRAL	JULIÁN AUGUSTO SALDÍVAR	7 YBYRARO	ESCUELA BÁSICA N° 6545 DOCTOR EUSEBIO AYALA	Urbana	CALLE MBOCAYATY DE LOS RÍOS	985530190	-25,4458	-57,46419	1	1	1	2	n/d	1
1145	215003	Oriental	SAN PEDRO	YATAITY DEL NORTE	12 DE JUNIO	ESCUELA BÁSICA N° 1497 12 DE JUNIO	Rural	RUTA 8 BLAS GARAY, KM 201, A CIEN METROS DE LA RUTA AL OESTE	0981 390005	-24,8889	-56,33566	1	1	1	2	n/d	1
1146	216030	Oriental	SAN PEDRO	LIBERACIÓN	ARROYO MORDÍ	ESCUELA BÁSICA N° 3878 MARÍA AUXILIADORA	Rural	A 25 KM DE LA RUTA N°3 GRAL.ADJUNO LADO ESTE [ARROYO MORDÍ] - PLANTA ALT	Sin Datos	-24,2426	-56,27928	1	1	1	2	n/d	1
1147	216050	Oriental	SAN PEDRO	GUAYABÍ	FÁTIMA	ESCUELA BÁSICA N° 2733 PROFESOR JUAN INOCENCIO LEZCANO	Rural	A 3 KM. DE LA RUTA PYO'Ñ' BÓGAI [JUAN INOCENCIO ACUINO LADO OESTE	973842553	-24,5495	-56,43219	1	1	1	2	n/d	1
1148	218026	Oriental	SAN PEDRO	SANTA ROSA DEL AGUARAY	SANTA BARBARA CALLE SAN JOSÉ	ESCUELA BÁSICA N° 6611 SAN JOSÉ	Rural	35 KM. DE CRUCE STA. ROSA CAMINO A STA. BARBA [ASENT. PEDRO. GIMENEZ]	0971 193 605	-23,8957	-56,33195	1	1	1	2	n/d	1
1149	302012	Oriental	CORDILLERA	ALTOS	TUCANGUA CAÑADA	ESCUELA BÁSICA N° 4689 INGENIERO WILLIAN WHYTEHEAD	Rural	CÑIA. TUCANGUA CAÑADA	Sin Datos	-25,2761	-57,23108	1	1	1	2	n/d	1
1150	318034	Oriental	CORDILLERA	TOBATÍ	20 DE MAYO	ESCUELA BÁSICA N° 6448 SAN JOSÉ OBRERO	Urbana	AL COSTADO DE LA CANCHA DEL CLUB PORVENIR TABRIO SAN JOSÉ OBRERO	973869338	-25,2657	-57,07331	1	1	1	2	n/d	1
1151	407018	Oriental	GUAIRÁ	INDEPENDENCIA	CALLE FLORIDA	ESCUELA BÁSICA N° 1454 YRYTYRUÍJÚ	Urbana	A 100 MTS. DEL ORATORIO VIRGEN DE FÁTIMA	0984-620662	-25,731	-56,26353	1	1	1	2	n/d	1
1152	501050	Oriental	CAAGUAZÚ	CORONEL OVIEDO	TAKU PUKU	ESCUELA BÁSICA N° 121 CÁNDIDO RIVAS	Rural	RUTA 8 BLAS Y GARAY KM 136	0985 - 934534	-25,4736	-56,45925	1	1	1	2	n/d	1
1153	502010	Oriental	CAAGUAZÚ	CAAGUAZÚ	TAKURU	ESCUELA BÁSICA N° 1731 PROFESORA LAURA I. GAMARRA LÓPEZ	Rural	RUTA NRO 3 KM 24 A RUTA INTERNACIONAL	0522-40181	-25,44	-56,00651	1	1	1	2	n/d	1
1154	505006	Oriental	CAAGUAZÚ	SANTA ROSA DEL MBUTUY	SAN MIGUEL	ESCUELA BÁSICA N° 1977 SAN MIGUEL	Rural	SAN MIGUEL CALLE 40	984602085	-24,9549	-56,1458	1	1	1	2	n/d	1
1155	510018	Oriental	CAAGUAZÚ	SAN JOSÉ DE LOS ARROYOS	CONCEPCIÓN FRANCO	COLEGIO NACIONAL SAN ANTONIO	Rural	KM 95 - A 6 KM DE LA RUTA N° 2 SAN ANTONIO [COLONIAS UNIFICADAS]	Sin Datos	-25,5572	-56,29525	1	1	1	2	n/d	1
1156	511080	Oriental	SAN PEDRO	CAPIIBARY	SIDEPAR SAN ALBERTO CURUZU	ESCUELA BÁSICA N° 3128 SAN ALBERTO	Rural	COLONIA MCAL LOPEZ 2º LINEA-I	Sin Datos	-24,8172	-55,80389	1	1	1	2	n/d	1
1157	512042	Oriental	CAAGUAZÚ	DR. JUAN ELOGIO ESTIGARRIBIA	COM INDIG MBOCAIA YGUASU	ESCUELA BÁSICA N° 6235	Rural	RUTA Nº 2, MBOKAJA YGUASU INDIGENA	971478506	-25,3199	-55,52466	1	1	1	2	n/d	1
1158	911011	Oriental	PARAGUARÍ	QUYQUYHO	CERRO GUY SAN JUAN	ESCUELA BÁSICA N° 1369 DON ISAAC ORTIZ	Rural	7 KM DE QUYQUYHO CERCA DE ARROYO DE ORO [CERRO GUY]	0982/419 546	-26,271	-56,99192	1	1	1	2	n/d	1
1159	1702001	Occidental	ALTO PARAGUAY	PUERTO CASADO	ZONA PUERTO CASADO	ESCUELA BÁSICA N° 97 JUAN DE AYOLAS	Urbana	AVDA SAN RAMON ESQUINA AVDA LA VICTORIA - BARRIO DON BOSCO	Sin Datos	-22,2834	-57,94108	1	1	1	2	n/d	1
1160	702025	Oriental	ITAPÚA	BELLA VISTA	BUENA VISTA	ESCUELA BÁSICA N° 6462 ANANDUVA	Rural	BARRIO BUENA VISTA [BUENA VISTA]	985752370	-27,382638	-55,823559	1	1	1	2	n/d	1
1161	107036	Oriental	CONCEPCIÓN	YBY YAU	CERRO SAN JERÓNIMO	COLEGIO NACIONAL CERRO SAN JERÓNIMO	Rural	RUTA. V. KM. 130 CERRO SAN JERÓNIMO		-22,898377	-56,464631	1	1	1	2	n/d	1
1162	107037	Oriental	CONCEPCIÓN	YBY YAU	PASO JHU	ESCUELA BÁSICA N° 559 SAN BLAS	Rural	[PASO JHU]	Sin Datos	-22,875066	-56,434346	1	1	1	2	n/d	1
1163	201028	Oriental	SAN PEDRO	SAN PEDRO DEL YCUAMANDYÚ	SAN FRANCISCO	ESCUELA BÁSICA N° 3715 SAN FRANCISCO DE ASÍS	Rural	CÑIA.PATIÑÓ 40 KM DE LA CAPITAL DEPARTAMENTAL [PATIÑO - SAN PEDRO]	Sin Datos	-23,8656	-56,93667	1	1	1	2	n/d	1
1164	203070	Oriental	SAN PEDRO	CHORÉ	COLONIA INDUSTRIAL KUE	ESCUELA BÁSICA N° 4991	Rural	A 13 KM AL OESTE DE LA RUTA N°3 KM 269	Sin Datos	-24,1898	-56,53682	1	1	1	2	n/d	1
1165	206003	Oriental	SAN PEDRO	LIMA	FRAY PEDRO BARTOLOME	ESCUELA BÁSICA N° 2274 SAN JOSÉ	Urbana	AVDA CARLOS ANTONIO LOPEZ	0971 204 253	-23,8812	-56,47746	1	1	1	2	n/d	1
1166	216104	Oriental	SAN PEDRO	GUAYABÍ	ASENT. 12 DE AGOSTO	SEDE TUTORIAL EMA (ESC. BÁS. N° 6978 DR. JOSÉ GASPAR RODRÍGUEZ DE FRANCIA)	Rural	ASENTAMIENTO 12 DE AGOSTO	971229468	-24,6966	-56,33335	1	1	1	2	n/d	1
1167	217032	Oriental	SAN PEDRO	CAPIIBARY	ASENT. 1RO DE MARZO	ESCUELA BÁSICA N° 4530 CARMEN SPERATTI DE MARTÍNEZ	Rural	ASENT. 1° DE MARZO - CAPIIBARY	981700781	-24,7307	-55,9452	1	1	1	2	n/d	1
1168	610048	Oriental	CAAZAPÁ	3 DE MAYO	JATAITY	COLEGIO NACIONAL YATAITY	Rural	[YATAITY]	982696508	-26,3533	-56,12881	1	1	1	2	n/d	1
1169	803035	Oriental	MISIONES	SAN IGNACIO	COLONIA SAN JORGE	ESCUELA BÁSICA N° 6168 AGUSTO ROA BASTOS	Urbana	COLONIA SAN JORGE	985149185	-26,9762	-56,96997	1	1	1	2	n/d	1
1170	904034	Oriental	PARAGUARÍ	GENERAL BERNARDINO CABALLERO	ISLA SEGURA	ESCUELA BÁSICA N° 999 SAGRADO CORAZÓN DE JESÚS	Rural	A 15 KM DE CABALLERO CAMINO A COLONIA PYTÃ	981157231	Sin Datos	Sin Datos	1	1	1	2	n/d	1
1171	1010007	Oriental	ALTO PARANÁ	LOS CEDRALES	SAN MIGUEL	ESCUELA BÁSICA N° 3607 SAN MIGUEL	Rural	CERCA DE LA IGLESIA PUERTO ORDOÑEZ	986625892	-25,7278	-54,65253	1	1	1	2	n/d	1
1172	1017012	Oriental	ALTO PARANÁ	MBARACAYÚ	COLONIA GUARANÍ	ESCUELA BÁSICA N° 5543 JOSÉ ASUNCIÓN FLORES	Rural	ÑÚ 1 KM DE LA RUTA	-24,9805	-54,56148	1	1	1	2	n/d	1
1173	1102113	Oriental	CENTRAL	CAPIATÁ	YBYRARO	ESCUELA BÁSICA N° 15464 SAN JUAN BOSCO	Urbana	KM 21 RUTA 1 MCAL. FRANCISCO SOLANO LOPEZ [YATAITY]	982201222	-25,4062	-57,46964	1	1	1	2	n/d	1
1174	1402095	Oriental	CANINDEYÚ	YASY CAÑY	SAN JUAN 1	ESCUELA BÁSICA N° 3557 MONSEÑOR DEMETRIO AQUINO	Rural	ACEPAR 1° LINEA	0983 - 411386	-24,59	-55,80481	1	1	1	2	n/d	1
1175	1405008	Oriental	CANINDEYÚ	ITANARA	CON INDIG PARBI	ESCUELA BÁSICA N° 6536 PARBI	Rural	60 KM DE YGATIMÍ	-23,8355	-55,68332	1	1	1	2	n/d	1
1176	1502015	Occidental	PRESIDENTE HAYES	BENJAMÍN ACEVAL	CON INDIG ROSARINO	ESCUELA BÁSICA N° 4098	Rural	COMUNIDAD TOBA QOM - CERRITO	Sin Datos	-24,9611	-57,56305	1	1	1	2	n/d	1
1177	730024	Oriental	ITAPÚA	ITAPÚA POTY	ITAPÚA POTY KM. 40	COLEGIO NACIONAL ERNA DOHNS MARTH	Rural	Sin Datos	Sin Datos	Sin Datos	Sin Datos	1	1	1	2	n/d	1
1178	204024	Oriental	SAN PEDRO	GENERAL ELIZARDO AQUINO	COMPAÑÍA COIRALES	COLEGIO NACIONAL VIRGEN DE FÁTIMA	Rural	AL COSTADO DE LA ALCALDIA POLICIAL [COL. ÑANDE YARA]	984186447	-24,369	-56,71755	1	1	1	2	n/d	1
1179	218034	Oriental	SAN PEDRO	SANTA ROSA DEL AGUARAY	SANTA LUCÍA 2	ESCUELA BÁSICA N° 6296 SANTA LUCÍA	Rural	ASANTAMIENTO KOROPO'Ã LUCÍA	0971 282 905	-23,788	-56,42707	1	1	1	2	n/d	1
1

1301	503017	Oriental	CAAGUAZÚ	CARAYAÓ	CALLE 14 MIL	ESCUELA BÁSICA N° 1979 SAN FRANCISCO DE ASÍS	Rural	A 14 KM. DL CENTRO EDUCATIVO N° 5 FRENTE AL ORATORIO SAN FRANCISCO DE ASÍ	0971 436083	-25,1901	-56,24791	1	1	1	2	n/d	1
1302	506036	Oriental	CAAGUAZÚ	DR. JUAN MANUEL FRUTOS	GUYRANUGUA	ESCUELA BÁSICA N° 2849 JUANA MARÍA DE LARA	Rural	CALLE PRINCIPAL DE VILLA INDUSTRIAL, A 3 CUADRAS DE LA RUTA	0971886-813	-25,4425	-55,87042	1	1	1	2	n/d	1
1303	602048	Oriental	CAAZAPÁ	ABAÍ	SANTA TERESA	ESCUELA BÁSICA N° 3566 SANTA TERESA	Rural	A 50 MTS. DEL ORATORIO	Sin Datos	-25,7564	-55,57607	1	1	1	2	n/d	1
1304	608017	Oriental	CAAZAPÁ	TAVAI	CAAZAPAMI	ESCUELA BÁSICA N° 3007 GEONG LUDWIG REIKOTH	Rural	AL FRENTE DEL TANQUE DE AGUA DE LA JUNTA DE SANEAMIENTO	0981 111 331	-26,1738	-55,54259	1	1	1	2	n/d	1
1305	610060	Oriental	CAAZAPÁ	3 DE MAYO	KUARAHY RESE	ESCUELA BÁSICA N° 5133 SAN ISIDRO LABRADOR	Rural	S/D [ASENTAMIENTO KUARAHY RESE]A 12KM DEL RMAL SAN FRANCISCO	981549444	-26,3678	-56,03153	1	1	1	2	n/d	1
1306	719004	Oriental	ITAPÚA	SAN COSME Y DAMIÁN	SAN LORENZO	ESCUELA BÁSICA N° 622 PADRE ADRIANO FORMOSO	Rural	CALLE 2 [CALLE 2]	982656926	-27,2329	-56,38662	1	1	1	2	n/d	1
1307	802045	Oriental	ITAPÚA	SAN COSME Y DAMIÁN	ISLA YACYRETA	ESCUELA BÁSICA N° 798 MADAME LYNCH	Rural	ISLA YACYRETA - JYOLAS [ISLA YACYRETA - JYOLAS]	Sin Datos	-27,2369	-56,81133	1	1	1	2	n/d	1
1308	917017	Oriental	PARAGUARÍ	YBYTYMÍ	RIVAROLA KUE	ESCUELA BÁSICA N° 683 SAN BLAS	Rural	KM 126 A 100 MTS. DE LA RUTA QUE VA A LA COLOMBIA	Sin Datos	-25,8988	-56,90275	1	1	1	2	n/d	1
1309	1017030	Oriental	ALTO PARANÁ	MBARACAYÚ	PUERTO PINASCO	ESCUELA BÁSICA N° 5537 SAN ISIDRO	Rural	A 5 KM DEL PUERTO [NUEVO PANAMBI]	982656926	-27,2329	-56,38662	1	1	1	2	n/d	1
1310	1403023	Oriental	CAININDEYÚ	CURUGUATY	SANTA CATALINA	ESCUELA BÁSICA N° 1914 SANTA CATALINA DE SENA	Rural	SANTA CAROLINA DE SIENA A 5 KM DE LA RUTA 10 CRUSE SANTA ROSA	0971 - 229869	-24,5642	-55,7091	1	1	1	2	n/d	1
1311	1403208	Oriental	CAININDEYÚ	MARACANA	ASENT. 6TO ENCUADRE 2DA LINEA MAR	ESCUELA BÁSICA N° 5967 MARÍA AUXILIADORA	Rural	6TO. ENCUADRE 2DA. LINEA	982911158	-24,0052	-56,01257	1	1	1	2	n/d	1
1312	1406006	Oriental	CAININDEYÚ	YPEHÚ	VIRGEN DE FÁTIMA	COLEGIO NACIONAL DE YPEHÚ	Urbana	AVDA. DE CAMPO GRANDE 6TO ENCUADRE; Ø VIRGEN DE FATIMA	0981-216835	-23,8862	-55,4432	1	1	1	2	n/d	1
1313	703005	Oriental	ITAPÚA	CAMBYRETÁ	CAMBYRETA CENTRO	COLEGIO NACIONAL DE CAMBYRETÁ	Urbana	RUTA N 14 KM 12 [CAMBYRETA CENTRO]	985762687	-27,353303	-55,76407	1	1	1	2	n/d	1
1314	1001335	Oriental	ALTO PARANÁ	CIUDAD DEL ESTE	8 A 11 MONDAY	ESCUELA BÁSICA N° 7570 SAN FRANCISCO DE ASÍS	Urbana	CALLE 10 MONDAY-SOLAR GUARANI	0983-405618	-25,509684	-54,706396	1	1	1	2	n/d	1
1315	211009	Oriental	SAN PEDRO	UNIÓN	SAN ESTANISLAO	ESCUELA BÁSICA N° 2676 DEL CARMEN DEL CHACO	Rural	12KM DE UNIÓN CALLE 14 A 200 M DE LA IGLESIA [SAN BLAS]	982175271	-24,8888	-56,55439	1	1	1	2	n/d	1
1316	217015	Oriental	SAN PEDRO	CAPIIBARY	8 DE DICIEMBRE	ESCUELA BÁSICA N° 3028 SAN ROQUE GONZÁLEZ DE SANTA CRUZ	Rural	RUTA 10 LAS BESIDENTAS - CALLE 8 DE DICIEMBRE	971495248	-24,8298	-55,99999	1	1	1	2	n/d	1
1317	1114009	Oriental	CORDILLERA	14 DE MARZO	SANTA MARIA	ESCUELA BÁSICA N° 104 MARISCAL FRANCISCO SOLANO LÓPEZ	Urbana	GRAL DIAZ [PADRE FIDEL MAIZ Y CERRO CORÁ	Sin Datos	-25,1529	-56,93003	1	1	1	2	n/d	1
1318	401038	Oriental	GUAIRÁ	VILLARRICA	POTRERITO	ESCUELA BÁSICA N° 2713 SIMÓN BOLÍVAR	Rural	CAMINO AL CERRO YBYTYRUZÚ Y BARRIO SAN MIGUEL	981395351	-25,8001	-56,38375	1	1	1	2	n/d	1
1319	417014	Oriental	GUAIRÁ	PASO YOBAI	PLANCHADA	ESCUELA BÁSICA N° 1450 VIRGEN DEL PERPÉTUO SOCORRO	Rural	FRENTE A LA IGLESIA VIRGEN DE LOURDES	0981 326 369 (Director)	-25,6784	-56,08221	1	1	1	2	n/d	1
1320	503015	Oriental	CAAGUAZÚ	CARAYAÓ	SANTA CATALINA SUB-URBANO	ESCUELA BÁSICA N° 1914 DOCTOR CESAR LÓPEZ MORENA	Rural	A 2 KM DEL DESVÍO SANTA CATALINA RUTA Nº 3 AL ESTE	971558593	-25,1405	-56,31832	1	1	1	2	n/d	1
1321	719016	Oriental	ITAPÚA	SAN COSME Y DAMIÁN	SAN COSME	ESCUELA BÁSICA N° 895 CABO USANDIRO AMARILLA	Rural	CALLE 5 [CALLE 5]	0985 704 545	-27,1908	-56,38609	1	1	1	2	n/d	1
1322	901038	Oriental	PARAGUARÍ	PARAGUARÍ	URBANIZACION LOS GUAYABOS	ESCUELA BÁSICA N° 7082 PROFESORA MARGARITA FERNÁNDEZ DE BARUJA	Urbana	KM 60 FRACCION LOS GUAYABOS	0971-324201	-25,6138	-57,17141	1	1	1	2	n/d	1
1323	908024	Oriental	PARAGUARÍ	MARIA ANTONIA	COLONIA MARIA ANTONIA	ESCUELA BÁSICA N° 185 COLONIA MENONITAS BARRIOS.	Rural	A 50 MTS AL ESTE DE LA VICARIA SAN ANTONIO [COLONIA MARIA ANTONIA -CAAGU	Sin Datos	-26,4318	-56,90551	1	1	1	2	n/d	1
1324	916022	Oriental	PARAGUARÍ	YBYCUÍ	CAÑADA	ESCUELA BÁSICA N° 326 CARLOS MORPHY	Rural	CAMINO A CERRO ACHON [CAÑADA]	0982832969 (Directora)	-25,9555	-56,95915	1	1	1	2	n/d	1
1325	917015	Oriental	PARAGUARÍ	YBYTYMÍ	POTRERO ROBLEDO	ESCUELA BÁSICA N° 687 RAMÓN DOMÍNGUEZ	Rural	A 8 KM DE LA COLONIA CAMINO A YBYTYMI	0981-457527	-25,8404	-56,77884	1	1	1	2	n/d	1
1326	1007012	Oriental	ALTO PARANÁ	JUAN E. O'LEARY	14 DE DICIEMBRE	ESCUELA BÁSICA N° 829 MOISÉS ZARACHO	Rural	8 KM. DE LA RUTA 7 [CÑA. 8 DE DICIEMBRE]	983258122	-25,3762	-55,32794	1	1	1	2	n/d	1
1327	1102162	Oriental	CENTRAL	CAPIATÁ	YBYRARO	ESCUELA BÁSICA N° 2905 EL SALVADOR	Urbana	KM 23 CÑA 7 ASENTAMIENTO KOE PYAHU	982578974	-25,36807	-57,380117	1	1	1	2	n/d	1
1328	1103025	Oriental	CENTRAL	FERNANDO DE LA MORA	TRES BOCAS	ESCUELA BÁSICA N° 4411 DIVINO NIÑO JESÚS	Urbana	CEFERINO RUIZ C/ ELISA ESCALANTE	Sin Datos	-25,352	-57,57205	1	1	1	2	n/d	1
1329	1117031	Oriental	CENTRAL	YPACARAÍ	PASO PUENTE	COLEGIO NACIONAL PASO PUENTE	Urbana	CÑA PASO PUENTE [PASO PUENTE]	981546663	-25,4278	-57,28727	1	1	1	2	n/d	1
1330	1601001	Occidental	BOQUERÓN	MARISCAL ESTIGARRIBIA	VIRGEN DE FATIMA	ESCUELA BÁSICA N° 1879 TENIENTE PRIMERO LEONIDAS ESCOBAR JARA	Rural	190 KM AL NOROESTE DE FILADELFIA [LINEA 32 (ADM. EN 16)]	Sin Datos	-23,3926	-60,80473	1	1	1	2	n/d	1
1331	501058	Oriental	CAAGUAZÚ	CORONEL OVIEDO	KILOMETRO 8	ESCUELA BÁSICA N° 2644 VICINDO MADDOS	Rural	A 2 KM DE LA RUTA 8 CAAGUAZÚ DESVÍO AEROPUERTO CALLE 20A	971449693	-25,4729	-56,459167	1	1	1	2	n/d	1
1332	209007	Oriental	SAN PEDRO	SAN PABLO	RUTARA	ESCUELA BÁSICA N° 8196 SAN ISIDRO	Rural	A 2 CUADRA DE LA CANCHA 8 DE DICIEMBRE DE RUTARA	983502145	-24,1249	-56,84802	1	1	1	2	n/d	1
1333	212003	Oriental	SAN PEDRO	25 DE DICIEMBRE	SAN JUAN BOSCO	ESCUELA BÁSICA N° 3076 PROFESORA MARGARITA BRUN DE CÁCERES	Rural	SAN JUAN BOSCO AL COSTADO DE LA IGLESIA [SAN JUAN BOSCO]	Sin Datos	-24,8547	-56,69989	1	1	1	2	n/d	1
1334	217004	Oriental	SAN PEDRO	CAPIIBARY	1RO DE NOVIEMBRE	ESCUELA BÁSICA N° 3031 TENIENTE PRIMERO RAMIRO ESPINOLA	Rural	CALLE 1 "1RO DE NOVIEMBRE - 1 KM DE LA RUTA 10	Sin Datos	-24,7197	-56,07362	1	1	1	2	n/d	1
1335	414007	Oriental	GUAIRÁ	SAN SALVADOR	POTRERO ROBLEDO	ESCUELA BÁSICA N° 433 JOSÉ DE LA ESPERANZA ÁLVAREZ	Rural	A 200 MTS, PASANDO LA IGLESIA SAN GERARO	0982-271127	-26,006	-56,45236	1	1	1	2	n/d	1
1336	506025	Oriental	CAAGUAZÚ	DR. JUAN MANUEL FRUTOS	SEGUNDA LINEA YTU	ESCUELA BÁSICA N° 2762 CRISTO REY	Rural	200 MTS. DEL CRUCE [2A. LINEA - YTU]	972710055	-25,3382	-55,75871	1	1	1	2	n/d	1
1337	602037	Oriental	CAAZAPÁ	ABAÍ	SAN ISIDRO MBYA	ESCUELA BÁSICA N° 5122 SAN ISIDRO LABRADOR	Rural	A 200 METROS DE LA IGLESIA EVANGELICA	984629017	-25,7876	-55,74146	1	1	1	2	n/d	1
1338	610007	Oriental	CAAZAPÁ	TUTY	SANTA BARBARA	ESCUELA BÁSICA N° 146 BENITO PEZZANI	Rural	RUTA 8 KM 58	984102783	-26,6858	-56,29111	1	1	1	2	n/d	1
1339	718010	Oriental	ITAPÚA	MAYOR JULIO DONISIO OTA	JACU MINI	COLEGIO NACIONAL SAN RAMÓN	Rural	YACUI MINI	981459418	-26,2886	-54,72443	1	1	1	2	n/d	1
1340	909016	Oriental	PARAGUARÍ	CARAPEGUÁ	KILAGUR KUPI	ESCUELA BÁSICA N° 448 DOMINGO CABELLO	Rural	A 3 KM DE LA CIUDAD CERCA DE LA CAPILLA SANTA LUCIA	981248861	-25,7176	-57,25538	1	1	1	2	n/d	1
1341	912014	Oriental	PARAGUARÍ	SAN ROQUE GONZÁLEZ DE S	MATACHI	ESCUELA BÁSICA N° 1348 NIÑO JESÚS	Rural	RUTA Nº 1 KM. 92 A 1 KM. DE LA RUTA EN EL DESVÍO A MATACHI	981965904	-25,835	-57,29258	1	1	1	2	n/d	1
1342	913006	Oriental	PARAGUARÍ	SAPUCAI	CERRO VERDE	ESCUELA BÁSICA N° 1395 NIÑO JESÚS SALVADOR DEL MUNDO	Rural	CAMINO AL LEPROCOMIO SANTA ISABEL [CERRO VERDE]	976177032	-25,7074	-56,95113	1	1	1	2	n/d	1
1343	1601001	Occidental	BOQUERÓN	MARISCAL ESTIGARRIBIA	CHACO'I	ESCUELA BÁSICA N° 5881 TENIENTE PRIMERO RAMIRO ESPINOLA	Rural	CAMPO VIA Y BOQUERON [CENTRO URBANO]	Sin Datos	-21,35	-61,52253	1	1	1	2	n/d	1
1344	703004	Oriental	ITAPÚA	CAMBYRETÁ	CAMPICHUELO	ESCUELA BÁSICA N° 2430 JORGE WILCOX	Rural	3 KM DEL PUENTE DE ITACUÁ	985769882	-27,416692	-55,78467	1	1	1	2	n/d	1
1345	103106	Oriental	CONCEPCIÓN	HORQUETA	CACALDRON	ESCUELA BÁSICA N° 1850 SAN ANTONIO	Rural	Sin Datos	Sin Datos	Sin Datos	Sin Datos	1	1	1	2	n/d	1
1346	109001	Oriental	CONCEPCIÓN	SARGENTO JOSÉ FÉLIX LÓPE	LA SUERTE	ESCUELA BÁSICA N° 8049 HILARIO SANCHEZ	Urbana	Sin Datos	Sin Datos	Sin Datos	Sin Datos	1	1	1	2	n/d	1
1347	103118	Oriental	CONCEPCIÓN	ARROYITO	KUERO FRESCO	ESCUELA BÁSICA N° 3979 CORONEL PANCHITO LÓPEZ	Rural	CUERO FRESCO CALLE 22 NORTE 1° ZONA [CÑA. CUERO FRESCO-3A. ZONA]	971572546	-23,088	-56,70545	1	1	1	2	n/d	1
1348	316008	Oriental	CORDILLERA	VALENZUELA	ÑU GUASU	ESCUELA BÁSICA N° 2247 HÉROES DEL CHACO	Rural	A 50 MTS. DEL ORATORIO SAGRADO CORAZÓN DE JESÚS.	0981-347038	-25,532	-56,93051	1	1	1	2	n/d	1
1349	403009	Oriental	GUAIRÁ	MAURICIO JOSÉ TROCHE	CERRO PUNTA	COLEGIO NACIONAL CERRO PUNTA	Urbana	CERCA DEL ORATORIO VIRGEN DE LA ASUNCION	0984 953595	-25,6234	-56,15602	1	1	1	2	n/d	1
1350	410005	Oriental	CAAZAPÁ	GENERAL HIGINIO MORINIGO	SAN RAMON	ESCUELA BÁSICA N° 5277 VIRGEN DE FÁTIMA	Rural	FRENTE A LA IGLESIA VIRGEN DE FATIMA-CAGUIARI KM 18	981769064	-25,9982	-56,04631	1	1	1	2	n/d	1
1351	503035	Oriental	CAAGUAZÚ	CARAYAÓ	SAN JUAN DE LAS MERCEDES	ESCUELA BÁSICA N° 6861 SAN JUAN BAUTISTA	Urbana	AVDA CADETE CARLOS SISSA Y JUAN S.BOGARIN	976416499	-25,2049	-56,40095	1	1	1	2	n/d	1
1352	602012	Oriental	CAAZAPÁ	ABAÍ	EMILIANO RE	ESCUELA BÁSICA N° 3626 EMILIANO RIVAROLA FERNÁNDEZ	Rural	PLANTA URBANA	Sin Datos	-25,9883	-55,74963	1	1	1	2	n/d	1
1353	602081	Oriental	CAAZAPÁ	ABAÍ	RESTANTE	ESCUELA BÁSICA N° 4639 1° DE MAYO	Rural	AL LADO DE LA IGLESIA SAN JOSÉ OBRERO	973577479	-25,8995	-55,66739	1	1	1	2	n/d	1
1354	610009	Oriental	CAAZAPÁ	TUTY	SAN JUAN	ESCUELA BÁSICA N° 1845 SAN JUAN BAUTISTA	Rural	A 5 KM DE LA RUTA 8 BLAS GARAY A 50 M DE LA CIUDAD CERCA DE LA CAPILLA	Sin Datos	-26,66	-56,23728	1	1	1	2	n/d	1
1355	722001	Oriental	ITAPÚA	TRINIDAD	PICADA BOCA	ESCUELA BÁSICA N° 740 FLORENCIO GONZÁLEZ FLORES	Rural	RUTA VI - JUAN LEON MALLORQUIN	985244175	-27,1591	-55,76466	1	1	1	2	n/d	1
1356	1018022	Oriental	ALTO PARANÁ	SAN ALBERTO	ITAIPYTÉ	ESCUELA BÁSICA N° 1534 VIRGEN DE FÁTIMA	Rural	A 5 KM DE LA RUTA 6 ITAKYRY [PASO ITA - ITAIPYTÉ]	0985-687722	-25,0651	-54,97906	1	1	1	2	n/d	1
1357	1115005	Oriental	CENTRAL	NUEVA ITALIA	ISLA GUAVIRA	ESCUELA BÁSICA N° 475 DEFENSORES DEL CHACO	Rural	S/D [ISLA GUAVIRA]	0971 915970	-25,6226	-57,42598	1	1	1	2	n/d	1
1358	1301147	Oriental	AMAMBAY	PEDRO JUAN CABALLERO	LIBERTAD SUB-URBANO	ESCUELA BÁSICA N° 7064 SAN ROQUE GONZÁLEZ DE SANTA CRUZ	Urbana	CALLE JOSÉ TAPIA ORTIZ E/CORDIXIRE-PARQUE DEL SUD	Sin Datos	-22,5187	-55,75238	1	1	1	2	n/d	1
1359	1401175	Oriental	CAININDEYÚ	MARACANA	SENT. HUGER DURE	ESCUELA BÁSICA N° 6125 CARLOS ANTONIO LÓPEZ	Rural	COLONIA HUBERT DURE	Sin Datos	-24,1229	-55,95226	1	1	1	2	n/d	1
1360	501038	Oriental	CAAGUAZÚ	CORONEL OVIEDO	POTRERITO	ESCUELA BÁSICA N° 7315 MAESTRA ELCINA BENÍTEZ DE VILLALBA	Rural	CAYIGUA COCUE - CORONEL OVIEDO [CAYGUA COCUE]	Sin Datos	-25,412019	-56,427561	1	1	1	2	n/d	1
1361	101074	Oriental	CONCEPCIÓN	CONCEPCIÓN	HUGUA TADEO	ESCUELA BÁSICA N° 2081 VIRGEN DE FÁTIMA	Rural	HEROES DEL CHACO RUTA LORETO FRENTE A LA IGLESIA	Sin Datos	-23,2086	-57,3603	1	1	1	2	n/d	1
1362	203006	Oriental	SAN PEDRO	CHORÉ	PLACIDO	ESCUELA BÁSICA N° 4832 DEFENSORES DEL CHACO	Rural	100 MTS. AL SUR DE LA CAPILLA SAN BLAS	0975 794 588	-24,0757	-56,54546	1	1	1	2	n/d	1
1363	217039	Oriental	SAN PEDRO	CAPIIBARY	SANTO DOMINGO	COLEGIO NACIONAL SANTO DOMINGO	Rural	CALLE SANTO DOMINGO LADO ESTE A 3 KM DE LA RUTA 10 LAS RESIDENTAS	0981 992121	-24,7871	-56,01104	1	1	1	2	n/d	1
1364	406014	Oriental	GUAIRÁ	JOSÉ FASSARDI	COLONIA GUARANI	ESCUELA BÁSICA N° 5271 SANTA LIBRADA	Rural	FRENTE AL ORATORIO SANTA LIBRADA [COL. GUARANI 3º LINEA]	0544 275 100	-25,9208	-56,09691	1	1	1	2	n/d	1
1365	502144	Oriental	CAAGUAZÚ	CAAGUAZÚ	SAN PEDRO	ESCUELA BÁSICA N° 5022 ARSENIO VÁZQUEZ	Urbana	CALLE CARLOS ANTONIO LÓPEZ [ASENTAMIENTO SAN PEDRO, ÑAPALADO MI]	0982 64117	-25,4778	-55,98606	1	1	1	2	n/d	1
1366	506006	Oriental	CAAGUAZÚ	DR. JUAN MANUEL FRUTOS	SAN JORGE	ESCUELA BÁSICA N° 1606 SAN JORGE	Rural	CALLE SAN JORGE A 12 KM DE LA CIUDAD DE DR.J.M.FRUTOS	981842822	-25,2891	-55,84088	1	1	1	2	n/d	1
1367	511076	Oriental	CAAGUAZÚ	YHU	4TA LINEA MCAL LOPEZ	ESCUELA BÁSICA N° 3753 SAGRADA FAMILIA	Rural	MCAL LOPEZ 4ª LINEA	985848183	-24,8596	-55,86451	1	1	1	2	n/d	1
1368	514038	Oriental	CAAGUAZÚ	RAÚL ARSENIO OVIEDO	11 DE SETIEMBRE	COLEGIO NACIONAL 6073 PARQUE	Urbana	400 MTS. DEL ORATORIO [CÑA. 11 DE SETIEMBRE - R.A. OVIEDO]	0971-446282	-25,1884	-55,68782	1	1	1	2	n/d	1
1369	514066	Oriental	CAAGUAZÚ	TEMBIAPORÁ	GUAVIRA	ESCUELA BÁSICA N° 4256 SAN ANTONIO DE PADUA	Rural	A 300 MTS. DE LA CAPILLA SAN ANTONIO	0986 744527	-25,3108	-55,39433	1	1	1	2	n/d	1
1370	602021	Oriental	CAAZAPÁ	CAAZAPÁ	BOQUERÓN SUB-URBANO	ESCUELA BÁSICA N° 148 MAYOR NICOLÁS ARGÜELLO	Rural	Sin Datos	Sin Datos	-26,2509	-56,24212	1	1	1	2	n/d	1
1371	608057	Oriental	CAAZAPÁ	TAVAI	VIRGEN DEL CARMEN	ESCUELA BÁSICA N° 6131 VIRGEN DEL CARMEN	Rural	Ø VIRGEN DEL CARMEN -TORO BLANCO	0982 683 721	-26,231	-55,68331	1	1	1	2	n/d	1
1372	709021	Oriental	ITAPÚA	CARLOS ANTONIO LÓPEZ	TIROL	ESCUELA BÁSICA N° 3181 SAN MARTÍN DE TOURS	Rural	COLONIA TIROL CARLOS A. LÓPEZ	0981-561811	-26,3806	-54,92951	1	1	1	2	n/d	1
1373	720022	Oriental	ITAPÚA	SAN PEDRO DEL PARANÁ	MONTE GRANDE	ESCUELA BÁSICA N° 3671 SAN CARLOS ANTONIO LÓPEZ	Rural	A 45 KM DE SAN PEDRO DEL PARANA [MONTE GRANDE]	975732288	-26,733	-55,90129	1	1	1	2	n/d	1
1374	723023	Oriental	ITAPÚA	EDELIRA	PIRAPEY 39 AL 43	ESCUELA BÁSICA N° 2342 PROFESOR JULIAN DE LOS SANTOS AMARILLA	Rural	RUTA 6 KM 104	Sin Datos	-26,6313	-55,28571	1	1	1	2	n/d	1
1375	730031	Oriental	ITAPÚA	ITAPÚA POTY	TAKUAPI	ESCUELA BÁSICA N° 5248 FRAY LUIS DE BOLAÑOS	Rural	CALLE PRINCIPAL S/N ASENTAMIENTO TACUAPI	0976 777400	-26,5023	-55,63506	1	1	1	2	n/d	1
1376	1113016	Oriental	CENTRAL	CAPIATÁ	LAURELTY	ESCUELA BÁSICA N° 7181 SAN ISIDRO LABRADOR	Urbana	RUTA 2 KM 22 1/2	971607062	-25,3598	-57,41549	1	1	1	2	n/d	1
1377	1116035	Oriental	CENTRAL	VILLETA	NARANJAISY	ESCUELA BÁSICA N° 7601 PROFESORA BERNARDINA IDA RODRÍGUEZ DURÉ	Rural	FRACCION MBOCAYATY	Sin Datos	Sin Datos	Sin Datos	1	1	1	2	n/d	1
1378	1301062	Oriental	AMAMBAY	PEDRO JUAN CABALLERO	DEFENSORES DEL CHACO	ESCUELA BÁSICA N° 2124 REPÚBLICA FEDERATIVA DEL BRASIL	Rural	RUTA PILIMÓN VALDEZ CASI VILLA TERESA	992225943	-22,577	-55,69645	1	1	1	2	n/d	1
1379	1403060	Oriental	CAININDEYÚ	YASY CAÑY	MANDUVIRA	ESCUELA BÁSICA N° 5726 SAN JUAN	Rural	SEXTA LINEA	Sin Datos	-24,4201	-55,92112	1	1	1	2	n/d	1
1380	1503002	Occidental	PRESIDENTE HAYES	PUERTO PINASCO	URBANO	COLEGIO NACIONAL PIRO. JUAN BAUTISTA CASSANELLO	Urbana	AVDA. PADRE ESTEBAN SALDIVAR [PUERTO PINASCO]	0981 935882	-22,6452	-57,8391	1	1	1	2	n/d	1
1381	501005	Oriental	CAAGUAZÚ	CORONEL OVIEDO	CERRITO RUGUA	ESCUELA BÁSICA N° 1972 CAPITÁN MAURICIO JOSÉ TROCHE	Urbana	POTRERITO - A 2 KM DEL BARCO CLUB LIBERTAD	Sin Datos	-25,423034	-56,435686	1	1	1	2	n/d	1
1382	501042	Oriental	CAAGUAZÚ	CORONEL OVIEDO	KARANDAYTY	COLEGIO NACIONAL GENARO ROMERO	Rural	COLONIA GENARO ROMERO	0983 513 771	-25,959849	-56,438075	1	1	1	2	n/d	1
1383	110923B	Oriental	Central	Luque	Luque	ESCUELA BÁSICA N° 7651 SAGRADO CORAZÓN DE JESÚS	Urbana	Sin Datos	Sin Datos	Sin Datos	Sin Datos	1	1	1	2	n/d	1
1384	203010	Oriental	SAN PEDRO	CHORÉ	NACIENTE 1	ESCUELA BÁSICA N° 2541 CORONEL FÉLIX BOGADO	Rural	COSTADO DE LA CANCHA NUEVA ESTRELLA	0985143876	-24,2214	-56,58464	1	1	1	2	n/d	1
1385	205023	Oriental	SAN PEDRO	ITACURUBÍ DEL ROSARIO	SARGENTO CASTIGLIONI	ESCUELA BÁSICA N° 2627 OBLIO CASTIGLIONI	Rural	AL COSTADO DE LA CAPILLA VIRGEN MARIA GORETTI [COMPAÑIA OBLIO CASTIGLIONI	Sin Datos	-24,5035	-56,86061	1	1	1	2	n/d	1
1386	208038	Oriental	SAN PEDRO	YRYBUCUÁ	ASENT. SAN ISIDRO DEL NORTE	ESCUELA BÁSICA N° 4067 SANTA LUCÍA	Rural	SAN ISIDRO DEL NORTE A 4 KM. DE LA RUTA [ASENT. SAN ISIDRO DEL NORTE]	971967097	-24,5032	-56,01982	1	1	1	2	n/d	1
1387	208171	Oriental	SAN PEDRO	SAN ESTANISLAO	NOVIRETA	ESCUELA BÁSICA N° 6013 CARLOS BERTONI	Rural	3 KM. AL SUR DE CRUCE BERTONI [NOVIRETA]	Sin Datos	-24,6195	-56,51989	1	1	1	2	n/d	1
1388	212030	Oriental	SAN PEDRO	25 DE DICIEMBRE	POTRERO Y'ATE SUB-URBANO	COLEGIO NACIONAL INMACULADA CONCEPCIÓN	Rural	RUTA 3 GRAL ELIZARDO AQUINO, KM 132	981887483	-24,7354	-56,62244	1	1	1	2	n/d	1
1389	409013	Oriental	GUAIRÁ	ITURBE	POTRERO	ESCUELA BÁSICA N° 1377 MAESTRA JUANA PABLA RODAS DE RODRÍGUEZ	Rural	[ITURBE]	Sin Datos	-26,0845	-56,48732	1	1	1	2	n/d	1
1390	507001	Oriental	GUAIRÁ	PASO YOBAI	SAN FRANCISCO II	ESCUELA BÁSICA N° 3196 SAGRADA FAMILIA	Rural	[CNA SAN FRANCISCO-MANZANA 2]	Sin Datos	-25,7002	-55,70012	1	1	1	2	n/d	1
1391	607078	Oriental	CAAZAPÁ	SAN JUAN NEPOMUCENO	KAIUNDYGUE	COLEGIO NACIONAL SAN ISIDRO LABRADOR	Rural	18 KM. AL SUR DE S.I. NEPOMUCENO [KAIUNDY-GUE]	0981-341596	-26,2354	-55,86205	1	1	1	2	n/d	1
1392	610051	Oriental	CAAZAPÁ	3 DE MAYO	TUPILANDIA	ESCUELA BÁSICA N° 5132 NUESTRA SEÑORA DEL CARMEN	Rural	A 1000 MTS AL NORTE DEL TANQUE DE AGUA	985728485	-26,4313	-56,03293	1	1	1	2	n/d	1
1393	720007	Oriental	ITAPÚA	PIRAPÓ	PUERTO PIRAPÓ	ESCUELA BÁSICA N° 2539 SAGRADO CORAZÓN DE JESÚS	Rural	RUTA VI KM 67 RAMAL CALLE PRINCIPAL B	985431327	-26,9522	-55,40741	1	1	1	2	n/d	1
1394	729015	Oriental	ITAPÚA	PIRAPÓ	JAGUA RASAPA	ESCUELA BÁSICA N° 2110 MARÍA AUXILIADORA	Rural	A 100 METROS DE LA IGLESIA	985605543	-26,9377	-55,28643	1	1	1	2	n/d	1
1395	902002	Oriental	PARAGUARÍ	ACAHAY	COSTA PEÑA	COLEGIO NACIONAL CÉSAR BARBAROTA	Rural	COSTA PEÑA KM 117 RUTA ACAHAY - LA COLMENA [COSTA PEÑA]	0535 20098	-25,9091	-56,98548	1	1	1	2	n/d	1
1396	1004010	Oriental	ALTO PARANÁ	DR. JUAN LEÓN MALLORQUÍN	POTRERO JARDÍN SUR	ESCUELA BÁSICA N° 1467 CORONEL MARCELO CÉSAR BARBOZA NAVAS	Rural	POTRERO JARDIN SUR 6000 [Ø SAN ISIDRO - J. L. MALLORQUIN]	971497854	-25,4855	-55,26173	1	1	1	2	n/d	1
1397	1007006	Oriental	ALTO PARANÁ	JUAN E. O'LEARY	SAN FRANCISCO	ESCUELA BÁSICA N° 830 SAN FRANCISCO DE ASÍS	Rural	CALLE RI 14- 18 KM. DE RUTA 7 - SUR MONDAY [ÑAM 15 MONDAY- BO SAN FRANCISC	983785136	-25,5609	-55,36309	1	1	1	2	n/d	1
1398	1106005	O

1494	1403022	Oriental	CAAINDIDEYÚ	CURUGUATY	ARAUJO KUE SANTA ROSA MI	ESCUELA BÁSICA N° 5715 JAPÓN	Rural	CCR MÓDULO	971818458	-24,6725	-55,73381	1	1	1	1	n/d	1
1495	1403224	Oriental	CAAINDIDEYÚ	YASY CAÑY	TAPIA	ESCUELA BÁSICA N° 6920 LA VICTORIA	Rural	A 20 KM DE LA RUTA 10 LAS RESIDENTAS	983477577	-24,6418	-55,87387	1	1	1	1	n/d	1
1496	1410014	Oriental	CAAINDIDEYÚ	NUEVA ESPERANZA	COLONIA ITAMBEY SUB-URBANO	ESCUELA BÁSICA N° 4285	Rural	CAMINO A MARANGATU - 45KM DENUEVA ESPERANZA - AL ESTE	973811546	-24,6318	-54,65225	1	1	1	1	n/d	1
1497	1010039	Oriental	CONCEPCIÓN	CONCEPCIÓN	SAGRADA FAMILIA	ESCUELA BÁSICA N° 2097 SAGRADA FAMILIA	Rural	SAGRADA FAMILIA CERCA DE LA IGLESIA A 5 KM DE LA RUTA V BERNARDINO CABALL	Sin Datos	-23,3651	-57,13032	1	1	1	1	n/d	1
1498	204022	Oriental	SAN PEDRO	GENERAL ELIZARDO AQUINO	HUGUA REY	ESCUELA BÁSICA N° 497 VIRGEN DEL ROSARIO	Rural	A 800 MTS. DE LA IGLESIA VIRGEN DEL ROSARIO "IHUGUA REY "	Sin Datos	-24,4176	-56,73435	1	1	1	1	n/d	1
1499	217005	Oriental	SAN PEDRO	CAPIIBARY	CAPIIBARY	ESCUELA BÁSICA N° 3545 SAN RAFAEL	Rural	CALLE 3 DE NOVIEMBRE - LADO ESTE A 10 KM DE LA RUTA 10 LAS RESIDENTAS	0981-317239	-24,7684	-55,92662	1	1	1	1	n/d	1
1500	217039	Oriental	SAN PEDRO	CAPIIBARY	ASENT. 12 DE JUNIO	ESCUELA BÁSICA N° 4528 MARISCAL JOSÉ FÉLIX ESTIGARRIBIA	Rural	CALLE 12 DE JUNIO - LADO ESTE A 3 KM DE LA RUTA 10 LAS RESIDENTAS	0971-845091	-24,7722	-56,01031	1	1	1	1	n/d	1
1501	502085	Oriental	CAAGUAZÚ	CAAGUAZÚ	EMPALADO MI	ESCUELA BÁSICA N° 3308 DELIA ELISA DUARTE SCAVONE	Urbana	A 1000 METROS DE LA EX ANTENA DE RADIO TAJY	52240907	-25,4862	-55,98749	1	1	1	1	n/d	1
1502	507018	Oriental	CAAGUAZÚ	REPATRIACIÓN	1RA LINEA PLANTA URBANA	ESCUELA BÁSICA N° 3183 PRÓCERES DE MAYO	Rural	1° LINEA PLANTA URBANA [3 DE NOVIEMBRE]	0971 - 963273	-25,6652	-55,77623	1	1	1	1	n/d	1
1503	511081	Oriental	SAN PEDRO	CAPIIBARY	PIQUETE I	ESCUELA BÁSICA N° 3129 NUEVA ESPERANZA	Rural	MCAL LOPEZ PIKETI ALLADO DE LA IGLESIA SAN ANTONIO	Sin Datos	-24,8169	-55,83339	1	1	1	1	n/d	1
1504	517004	Oriental	CAAGUAZÚ	LA PASTORA	ZANJA CORA	ESCUELA BÁSICA N° 811 PROFESOR UBALDINO LARREA ALEMÁN	Rural	10 KM DEL ÁREA EDUCATIVA N° 7 [ZANJA CORÁ]	Sin Datos	-25,2301	-56,49834	1	1	1	1	n/d	1
1505	607010	Oriental	CAAZAPÁ	SAN JUAN NEPOMUCENO	ÑURUNDAY	ESCUELA BÁSICA N° 542 LUCIANO ZACARÍAS	Rural	ÑURUNDAY [ÑURUNDAY]	Sin Datos	-26,1344	-56,05998	1	1	1	1	n/d	1
1506	607086	Oriental	CAAZAPÁ	SAN JUAN NEPOMUCENO	MARIA AUXILIADORA	ESCUELA BÁSICA N° 6926 MARÍA AUXILIADORA	Rural	A 4 KM DE LA ESCUELA CENTRO CAMINO A YUTY	985975261	-26,1269	-56,08377	1	1	1	1	n/d	1
1507	714008	Oriental	ITAPÚA	HOHENAU	HOHENAU 4	ESCUELA BÁSICA N° 737 TENIENTE CORONEL FULGENCIO YEGROS	Rural	CALLE CAGUARENE KM. 22 HOHENAU [CAGUARENE]	992276011	-26,9866	-55,79131	1	1	1	1	n/d	1
1508	807008	Oriental	MISIONES	SANTA ROSA	HIUA SATI	ESCUELA BÁSICA N° 1646 GENERAL ALCIBIADES IBÁÑEZ ROJAS	Rural	A 5 KM DE LA RUTA 1 FRENTE A LA CAPILLA [YCUA SATI - SANTA ROSA]	854285431	-26,9385	-56,88499	1	1	1	1	n/d	1
1509	902019	Oriental	PARAGUARÍ	ACAHAY	IGLESIA	ESCUELA BÁSICA N° 1695 NIÑO SALVADOR DEL MUNDO	Rural	CAMINO A LA COLMENA KM. 12/2	0982 984152	-25,913	-57,03889	1	1	1	1	n/d	1
1510	1101041	Oriental	CENTRAL	ARREGUÁ	CAACUPEMI 1	ESCUELA BÁSICA N° 4646 VIRGEN DE CAACUPÉ	Rural	CAACUPEMI	982844850	-25,2895	-57,41629	1	1	1	1	n/d	1
1511	1401008	Oriental	CAAINDIDEYÚ	SALTO DEL GUAIRÁ	PUERTO ADELA SUB-URBANO	ESCUELA BÁSICA N° 1579 PUERTO ADELA	Rural	PUERTO ADELA	Sin Datos	-24,4853	-54,38229	1	1	1	1	n/d	1
1512	1403020	Oriental	CAAINDIDEYÚ	CURUGUATY	ARAUJO KUE	ESCUELA BÁSICA N° 3044 REPÚBLICA DE CUBA	Rural	1° LINEA ARAUJO CUÉ M.C.P	0983 - 365450	-24,6788	-55,68772	1	1	1	1	n/d	1
1513	1403069	Oriental	CAAINDIDEYÚ	CURUGUATY	YERUTI	ESCUELA BÁSICA N° 5756 IVÁN ARTURO HEYN CHAPARRO	Rural	YERUTI 1° LINEA	0971 698303	-24,5232	-55,50587	1	1	1	1	n/d	1
1514	1403129	Oriental	CAAINDIDEYÚ	YBYRAROVANÁ	SANTO DOMINGO	ESCUELA BÁSICA N° 4556 SAGRADA FAMILIA	Rural	LA RESIDENTA RUTA N°10 KM 315	Sin Datos	-24,4031	-55,12605	1	1	1	1	n/d	1
1515	103126	Oriental	CONCEPCIÓN	AZOTEY	SAN JORGE	SEDE TUTORIAL EMA (COL. NAC. MANUEL ORTIZ GUERRERO)	Rural	8P SAN JORGE - ASENT. SANJA MOROTI [SANJA MOROTI]	Sin Datos	-23,2813	-56,40877	1	1	1	1	n/d	1
1516	206012	Oriental	SAN PEDRO	LIMA	YVYPE	COLEGIO NACIONAL SAN ISIDRO LABRADOR	Rural	CALLE SAN ISIDRO LABRADOR DE YVYPE 1ª LINEA	971721570	-24,0128	-56,4686	1	1	1	1	n/d	1
1517	206020	Oriental	SAN PEDRO	LIMA	ASENT. PRIMAVERA	ESCUELA BÁSICA N° 3624 NACIONES UNIDAS	Rural	CALLE SANTA LUCIA 5 KM DE LA RUTA N°3 GRAL ELIZARDO AQUINO KM 297	0984 954 103	-24,048	-56,49814	1	1	1	1	n/d	1
1518	411013	Oriental	GUAIRÁ	MBOCAYATY	JORGE NAVILLE	ESCUELA BÁSICA N° 216 DOCTOR LUIS ALBERTO DE HERRERA	Rural	A 100 MTS. DE LA ALCALDIA - LADO NORTE	Sin Datos	-25,7176	-56,33165	1	1	1	1	n/d	1
1519	502236	Oriental	CAAGUAZÚ	DR. JUAN MANUEL FRUTOS	TEMBETARY	ESCUELA BÁSICA N° 7518 AUGUSTO ROA BASTOS	Rural	CAMINO A YHU A 23 KM. DE CAAGUAZU	Sin Datos	-25,2589	-55,98145	1	1	1	1	n/d	1
1520	507026	Oriental	CAAGUAZÚ	REPATRIACIÓN	3RA LINEA CABALLERO ALVAREZ	ESCUELA BÁSICA N° 1649 CELSA SPERATTI	Rural	3RA LINEA CABALLERO ALVAREZ, ENTRE LA CALLE N° 19 Y 20 FRENTE A LA IGLESIA [B	0981-094756	-25,5904	-55,90832	1	1	1	1	n/d	1
1521	601023	Oriental	CAAZAPÁ	CAAZAPÁ	LOCALIDAD A CONFIRMAR	COLEGIO NACIONAL SAN JOSÉ	Rural	CIÑIA, SAN JOSÉ RUTA Nº 8 BLAS GARAY	Sin Datos	-26,1023	-56,34687	1	1	1	1	n/d	1
1522	610052	Oriental	CAAZAPÁ	3 DE MAYO	SANTA URSULA	ESCUELA BÁSICA N° 3417 2 DE ENERO	Rural	S/D [SANTA URSULA]	985163657	-26,4028	-56,12458	1	1	1	1	n/d	1
1523	719017	Oriental	ITAPÚA	SAN COSME Y DAMIÁN	ATINGUY	ESCUELA BÁSICA N° 5196 MÁRTIRES DE ACOSTA ÑU	Rural	BRAZO AÑA-CUE [ASENT. ATINGUY]	Sin Datos	-27,3466	-56,6747	1	1	1	1	n/d	1
1524	720011	Oriental	ITAPÚA	SAN PEDRO DEL PARANÁ	TIMBÓ I	ESCUELA BÁSICA N° 2057 JUAN MANUEL PAREDES	Rural	A 32 KM DE SAN PEDRO DEL PARANA AL NORESTE	0985-971491	-26,7763	-55,9443	1	1	1	1	n/d	1
1525	1007030	Oriental	ALTO PARANÁ	JUAN E. O'LEARY	KOE RORY	ESCUELA BÁSICA N° 5473 SANTA ROSA DE LIMA	Rural	7 KM. DE LA RUTA 7 - SUR [ASENT. KO'EROMY - JUAN E. O'LEARY]	983227279	-25,4893	-55,35998	1	1	1	1	n/d	1
1526	1009008	Oriental	ALTO PARANÁ	YGUAZÚ	SANTO DOMINGO	ESCUELA BÁSICA N° 2003 SANTA LUCÍA	Rural	RUTA INTERNAC. N° 7 [KM 62 - YGUAZÚ]	983408701	-25,4429	-55,20935	1	1	1	1	n/d	1
1527	1010010	Oriental	ALTO PARANÁ	LOS CEDRALES	SAN ISIDRO	ESCUELA BÁSICA N° 3232 MADRE PATRIA	Rural	AL COSTADO DE LA IGLESIA - ASENTAMIENTO	0981 111 335	-25,7595	-54,77864	1	1	1	1	n/d	1
1528	1404011	Oriental	CAAINDIDEYÚ	VILLA YGATIMÍ	SAN JORGE	ESCUELA BÁSICA N° 5730 SAN JORGE	Rural	SAN JORGE [SAN JORGE - KO' E PORA]	982359121	-24,0588	-55,74653	1	1	1	1	n/d	1
1529	1407029	Oriental	CAAINDIDEYÚ	FRANCISCO CABALLERO ALV	ASENT. SAN JUAN	ESCUELA BÁSICA N° 3544 SAN JUAN BAUTISTA	Rural	1° LINEA - SEGUNDA FRANCCIÓN	Sin Datos	-24,0798	-54,80643	1	1	1	1	n/d	1
1530	1408011	Oriental	CAAINDIDEYÚ	KATUETE	KUMANDA KAI	ESCUELA BÁSICA N° 4307 CRISTO REY	Rural	SUPER CARRETERA KM 135	Sin Datos	-24,4418	-54,86149	1	1	1	1	n/d	1
1531	101034	Oriental	CONCEPCIÓN	CONCEPCIÓN	SAN BLAS	ESCUELA BÁSICA N° 838 DON MODESTO VALIENTE	Rural	COMPAÑIA SAN BLAS	0971-807964	-23,3374	-57,28257	1	1	1	1	n/d	1
1532	318028	Oriental	CORDILLERA	TOBATÍ	31 DE JULIO	ESCUELA BÁSICA N° 6717 SAN MIGUEL	Rural	CAMINO A 300MTS DE CAPILLA SAN MIGUEL	0971-978752 / 0971-162359	-25,2816	-57,06323	1	1	1	1	n/d	1
1533	318045	Oriental	CORDILLERA	TOBATÍ	31 DE JULIO	ESCUELA BÁSICA N° 7551 PRESBÍTERO DOMINGO GUAIRARE	Rural	SAN RAFAEL 21 DE JULIO	981714543	-25,281	-57,07408	1	1	1	1	n/d	1
1534	401018	Oriental	GUAIRÁ	ITAPÉ	CAROVENI NUEVO	ESCUELA BÁSICA N° 847 DOÑA ESTHER CORREA DE GOROSTIAGA	Rural	FRENTE A LA COMISARIA 27 [CAROVENI NUEVO]	0986-285317	-25,7853	-56,50725	1	1	1	1	n/d	1
1535	503025	Oriental	CAAGUAZÚ	CARAYAÓ	SANTA CATALINA SUB-URBANO	COLEGIO NACIONAL WILDER SMITH KENNEDY	Rural	2 KM DE LA RUTA 8 DESVIO A LA COLONIA SANTA CATALINA [SANTA CATALINA]	982680388	-25,152	-56,33493	1	1	1	1	n/d	1
1536	511051	Oriental	CAAGUAZÚ	YHÚ	2DA LINEA MARACANA	ESCUELA BÁSICA N° 3123 VIRGEN DEL ROSARIO	Rural	2.° LINEA MARACANA [MARACANA]	0981-608819	-24,9272	-55,79978	1	1	1	1	n/d	1
1537	602091	Oriental	CAAZAPÁ	ABAÍ	CORAZON DE JESUS	ESCUELA BÁSICA N° 5147 SAGRADO CORAZÓN DE JESÚS	Urbana	HÉROES DEL CHACO Y TOMASA BOGADO	983417933	-26,066	-55,93545	1	1	1	1	n/d	1
1538	201011	Oriental	SAN PEDRO	SAN PEDRO DEL YCUAMANDYYÚ	ZOLABARRETA	ESCUELA BÁSICA N° 946 DON HUMBERTO ZELADA BARRIOS	Rural	ZOLABARRETA -A 1500 MTS. DEL CRUCE KM 20 ISO. AL SUR	Sin Datos	-24,0661	-57,02899	1	1	1	1	n/d	1

OBSERVACIONES

El listado precedente corresponde a los establecimientos educativos a los que el MITIC dotará de infraestructura tecnológica interna, servicio de acceso a internet y servicios conexos en el marco del proyecto. No se incluye el listado de las 2500 instituciones educativas y 701 unidades de gestiones a las que este proyecto también beneficiaría con otras actividades previstas en el marco del mismo. A la fecha, aún no se cuenta con datos de dichas instituciones y unidades.

FECHA DE ÚLTIMA ACTUALIZACIÓN	
31/03/2022	MITIC

PARTE 11.3. - LISTADO DE ESTABLECIMIENTOS EDUCATIVOS BENEFICIARIOS

Item	EST. COD.	Proyecto Original	NOMBRE INSTITUCION	DEPARTAMENTO	DISTRITO	LOCALIDAD	Latitud	Longitud	Instalados	Conectados
1	23	No	COLEGIO TÉCNICO SAN FRANCISCO	Capital	Asunción	ZEBALLOS CUE	-25,238	-57,566	SI	SI
2	10083	No	CENTRO DE EDUCACIÓN BÁSICA PARA PERSONAS JÓVENES Y ADULTAS N° M-8 1RA. DIVISIÓN DE INFANTERÍA	Capital	Asunción	TACUMBU	-25,301	-57,659	NO	NO
3	10084	No	CENTRO DE EDUCACIÓN BÁSICA PARA PERSONAS JÓVENES Y ADULTAS N° M-11 COMANDO DE COMUNICACIONES	Capital	Asunción	TACUMBU	-25,303	-57,656	NO	NO
4	10095	No	CENTRO DE EDUCACIÓN BÁSICA PARA PERSONAS JÓVENES Y ADULTAS N° M-3 COMANDO DE INGENIERÍA	Capital	Asunción	ROBERTO L. PETIT	-25,307	-57,647	NO	NO
5	11029	No	CENTRO DE EDUCACIÓN BÁSICA PARA PERSONAS JÓVENES Y ADULTAS N 13 VIRGEN DE LAS MERCEDES	Capital	Asunción	OBRERO INTENDENTE B. GUGGIARI	-25,308	-57,647	NO	NO
6	11085	No	CENTRO DE EDUCACIÓN BÁSICA PARA PERSONAS JÓVENES Y ADULTAS N° 154	Capital	Asunción	ROBERTO L. PETIT	-25,31	-57,648	NO	NO
7	12078	No	CENTRO DE EDUCACIÓN BÁSICA PARA PERSONAS JÓVENES Y ADULTAS N° M-12 REGIMIENTO ESCOLTA PRESIDENCIAL	Capital	Asunción	MARISCAL FRANCISCO SOLANO LOPEZ	-25,292	-57,61	NO	NO
8	15051	Si	ESCUELA BÁSICA N° 4878 MUNICIPAL OÑONDIVEPA	Capital	Asunción	SAN BLAS	-25,246	-57,53	SI	NO
9	15112	No	CENTRO DE EDUCACIÓN BÁSICA PARA PERSONAS JÓVENES Y ADULTAS N° M-87 COMANDO DEL EJÉRCITO	Capital	Asunción	SANTISIMA TRINIDAD	-25,255	-57,55	NO	NO
10	101013	No	CENTRO DE EDUCACIÓN BÁSICA PARA PERSONAS JÓVENES Y ADULTAS N° 1-57	Concepción	Concepción	SAN ANTONIO DE GUZMAN	-23,428	-57,428	NO	NO
11	101014	No	CENTRO DE EDUCACIÓN BÁSICA PARA PERSONAS JÓVENES Y ADULTAS N° 1-47	Concepción	Concepción	SAN ANTONIO	-23,419	-57,448	NO	NO
12	101026	Si	ESCUELA BÁSICA N° 4912 GUSTAVO AGUSTÍN GIMÉNEZ ROMERO	Concepción	Concepción	VILLA OLIVA	-23,394	-57,427	SI	NO
13	101027	No	CENTRO DE EDUCACIÓN BÁSICA PARA PERSONAS JÓVENES Y ADULTAS N° 1-56 SAN ROQUE GONZÁLEZ DE SANTACRUZ	Concepción	Concepción	SAN ROQUE	-23,394	-57,447	NO	NO
14	101040	Si	ESCUELA BÁSICA N° 2095 PANCHITO LÓPEZ	Concepción	Concepción	PANCHITO LOPEZ	-23,385	-57,348	SI	NO
15	101049	Si	COLEGIO NACIONAL PA'I MARCELINO MEDINA	Concepción	Concepción	MARIA AUXILIADORA	-23,327	-57,32	SI	NO
16	101053	Si	COLEGIO NACIONAL COSTA ALEGRE	Concepción	Concepción	POTRERO ROMERO	-23,345	-57,378	SI	NO
17	101058	Si	COLEGIO NACIONAL CURUZU ÑU	Concepción	Concepción	KURUSU ÑU	-23,253	-57,39	SI	NO
18	101073	Si	COLEGIO NACIONAL JUANA FERNÁNDEZ DE ALONSO	Concepción	Concepción	PASO HORQUETA	-23,079	-57,38	SI	NO
19	101080	No	ESCUELA BÁSICA N° 1721 JESÚS MISERICORDIOSO	Concepción	Concepción	PRIMAVERA	-23,156	-57,389	NO	NO
20	101091	No	COLEGIO NACIONAL ITACUÁ	Concepción	San Alfredo	PUERTO ITACUA	-22,479	-57,84	NO	NO
21	101093	Si	ESCUELA BÁSICA N° 1461 8 DE DICIEMBRE	Concepción	San Alfredo	ZONA DE ESTANCIAS 1	-22,663	-57,908	NO	NO
22	101143	Si	ESCUELA BÁSICA N° 4662 ARROYO ITÁ	Concepción	Sargento José Félix López	ASENT. 29 DE JUNIO	-22,347	-56,956	SI	NO
23	101165	No	ESCUELA BÁSICA N° 6292 TAKUARITA	Concepción	Sargento José Félix López	COM INDIG TAKUARITA	-22,577	-56,968	NO	NO
24	101167	Si	COLEGIO NACIONAL SAN CLEMENTE MARÍA	Concepción	Sargento José Félix López	SAN CLEMENTE	-22,385	-56,919	SI	NO
25	101218	No	ESCUELA BÁSICA N° 7577 VY'A RENDA	Concepción	Paso Barreto	COM INDIG VYA RENDA BOQUERON	-22,864	-56,858	NO	NO
26	102004	Si	ESCUELA BÁSICA N° 1500 PRESIDENTE CORONEL RAFAEL FRANCO	Concepción	Belén	SAN FRANCISCO	-23,372	-57,211	SI	NO
27	102020	Si	COLEGIO NACIONAL SANTA ELENA	Concepción	Belén	SANTA ELENA	-23,407	-57,266	SI	NO
28	102021	Si	COLEGIO NACIONAL CNEL. TEÓFILO MIRANDA	Concepción	Belén	PEGUAJHO MI	-23,421	-57,161	SI	NO
29	103008	No	ESCUELA BÁSICA N° 2577 INDEPENDENCIA NACIONAL	Concepción	Horqueta	NARANJATY VALLE'I	-23,265	-57,138	NO	NO
30	103014	No	ESCUELA BÁSICA N° 1708 GENERAL JOSÉ EDUVIGIS DÍAZ	Concepción	Horqueta	CUARTELERO	-23,174	-56,905	NO	NO
31	103015	No	ESCUELA BÁSICA N° 4334 DON CARLOS ANTONIO LÓPEZ	Concepción	Horqueta	EGUA	-23,277	-57,014	NO	NO
32	103016	No	ESCUELA BÁSICA N° 4351 HÉROES DEL CHACO	Concepción	Horqueta	TOTORA	-23,211	-56,919	NO	NO
33	103019	Si	ESCUELA BÁSICA N° 4342 DOCTOR JOSÉ GASPAR RODRÍGUEZ DE FRANCIA	Concepción	Horqueta	CAPITAN GIMENEZ	-23,297	-56,953	SI	NO
34	103020	Si	ESCUELA BÁSICA N° 513 MARISCAL JOSÉ FÉLIX ESTIGARRIBIA	Concepción	Horqueta	NARANJATY I	-23,29	-57,102	SI	NO
35	103027	No	ESCUELA BÁSICA N° 4344 GENERAL BERNARDINO CABALLERO	Concepción	Horqueta	TOLDO KUE	-23,284	-56,905	NO	NO
36	103028	Si	ESCUELA BÁSICA N° 4343 DOCTOR RAÚL PEÑA	Concepción	Horqueta	ALFONSO KUE	-23,255	-56,88	SI	NO
37	103030	Si	ESCUELA BÁSICA N° 4349 PERPETUO SOCORRO	Concepción	Horqueta	ALEMAN KUE	-23,307	-56,854	SI	NO
38	103031	No	ESCUELA BÁSICA N° 4348 SAN JORGE	Concepción	Horqueta	CALLE 11 ALEMAN KUE	-23,292	-56,829	NO	NO
39	103032	No	ESCUELA BÁSICA N° 4347 SAN ROQUE GONZÁLEZ DE SANTA CRUZ	Concepción	Horqueta	CALLE 11 ALEMAN KUE	-23,27	-56,852	NO	NO
40	103036	Si	ESCUELA BÁSICA N° 2841 INMACULADA CONCEPCIÓN	Concepción	Arroyito	NUCLEO 3	-23,21	-56,723	SI	NO
41	103042	Si	ESCUELA BÁSICA N° 1712 FULGENCIO YEGROS	Concepción	Horqueta	ALFONSO KUE	-23,256	-56,903	SI	NO
42	103049	Si	ESCUELA BÁSICA N° 4357 HERMANO JOSÉ LUIS ARBUES RUBIOL	Concepción	Horqueta	LOCALIDAD A CONFIRMAR	-23,356	-56,957	SI	NO
43	103050	Si	COLEGIO NACIONAL SAN JUAN	Concepción	Arroyito	CAÑADA SAN JUAN	-23,194	-56,816	SI	NO
44	103052	Si	ESCUELA BÁSICA N° 1703 SAN IGNACIO DE LOYOLA	Concepción	Horqueta	SAN IGNACIO	-23,218	-56,857	SI	NO
45	103054	Si	ESCUELA BÁSICA N° 4337 SAN ISIDRO	Concepción	Horqueta	LAGUNA 7	-23,384	-56,973	SI	NO
46	103055	Si	ESCUELA BÁSICA N° 2580 SAN FELIPE	Concepción	Horqueta	SAN FELIPE	-23,393	-56,953	SI	NO
47	103056	No	ESCUELA BÁSICA N° 1705 NIÑOS HÉROES DE ACOSTA ÑU	Concepción	Horqueta	HUGUA PO'I	-23,181	-56,87	NO	NO
48	103057	No	ESCUELA BÁSICA N° 4345 JOSÉ GASPAR RODRÍGUEZ DE FRANCIA	Concepción	Horqueta	CAPITAN GIMENEZ	-23,331	-56,949	NO	NO
49	103058	No	ESCUELA BÁSICA N° 4953 1° DE MAYO	Concepción	Horqueta	CAPITAN GIMENEZ	-23,341	-56,92	NO	NO
50	103059	No	ESCUELA BÁSICA N° 4340 PROFESOR GERMÁN BAZÁN	Concepción	Horqueta	LAS MERCEDES	-23,426	-56,929	NO	NO
51	103060	No	ESCUELA BÁSICA N° 2072 SAN JUAN EVANGELISTA	Concepción	Horqueta	PEGUAJHO POTY	-23,424	-56,892	NO	NO
52	103063	No	ESCUELA BÁSICA N° 2073 SAN MIGUEL	Concepción	Horqueta	SAN MIGUEL 1	-23,395	-57,046	NO	NO
53	103066	Si	ESCUELA BÁSICA N° 4339 PAZ DEL CHACO	Concepción	Horqueta	SANTO DOMINGO 2	-23,415	-56,992	SI	NO
54	103069	No	ESCUELA BÁSICA N° 2581 NIÑOS MÁRTIRES DE ACOSTA ÑU	Concepción	Horqueta	SAN ANTONIO 1	-23,399	-56,933	NO	NO
55	103071	No	ESCUELA BÁSICA N° 2576 PROFESORA CARMEN JOAQUÍNA MARTÍNEZ DE LÓPEZ	Concepción	Horqueta	BELEN KUE	-23,264	-57,042	NO	NO
56	103072	Si	ESCUELA BÁSICA N° 2069 SAN BLAS	Concepción	Horqueta	PEGUAJHO LOMA	-23,399	-57,121	SI	NO
57	103074	No	ESCUELA BÁSICA N° 4338 SANTA LUCÍA	Concepción	Horqueta	PASO ITA	-23,422	-56,849	NO	NO
58	103078	No	ESCUELA BÁSICA N° 1784 ENFERMERAS DEL CHACO	Concepción	Horqueta	SAN JORGE	-23,343	-57,142	NO	NO
59	103079	Si	COLEGIO NACIONAL SANTA CATALINA	Concepción	Horqueta	HUGUA OCAMPOS	-23,347	-57,179	SI	NO
60	103080	No	ESCUELA BÁSICA N° 1706 HÉROES DEL CHACO	Concepción	Horqueta	NARANJATY VALLE'I	-23,253	-57,15	NO	NO
61	103081	Si	ESCUELA BÁSICA N° 2071 DOCTOR ELIGIO AYALA	Concepción	Horqueta	COSTA CLAVEL	-23,324	-57,091	SI	NO
62	103082	Si	ESCUELA BÁSICA N° 4356 SAN LORENZO	Concepción	Horqueta	BRASIL KUE	-23,302	-57,04	SI	NO
63	103083	No	ESCUELA BÁSICA N° 2068 SAN ROQUE GONZÁLEZ DE SANTA CRUZ	Concepción	Horqueta	SALINAS KUE	-23,277	-57,068	NO	NO
64	103085	No	ESCUELA BÁSICA N° 1710 JOSÉ BERGES	Concepción	Horqueta	NARANJATY GUASU	-23,29	-57,132	NO	NO
65	103092	Si	ESCUELA BÁSICA N° 1669 GENERAL FRANCISCO CABALLERO ÁLVAREZ	Concepción	Azotey	VIRGEN DE FATIMA	-23,326	-56,49	SI	NO
66	103096	Si	ESCUELA BÁSICA N° 1717 FRANCISCO SOLANO LÓPEZ	Concepción	Arroyito	TACUARA	-23,138	-56,719	SI	NO
67	103100	Si	ESCUELA BÁSICA N° 3225 KURUSÚ DE HIERRO	Concepción	Azotey	KURUSU DE HIERRO SAN ROQUE	-23,425	-56,679	SI	NO
68	103128	Si	COLEGIO NACIONAL 12 DE ABRIL	Concepción	Arroyito	NUCLEO 3	-23,238	-56,699	NO	NO
69	103142	No	CENTRO DE EDUCACIÓN BÁSICA PARA PERSONAS JÓVENES Y ADULTAS N° 1-61	Concepción	Horqueta	LAS PALMAS	-23,342	-57,049	NO	NO
70	103145	No	ESCUELA BÁSICA N° 15194 PASO ITÁ	Concepción	Horqueta	COM INDIG PASO ITA	-23,4	-56,851	NO	NO
71	103148	No	ESCUELA BÁSICA N° 6991 PROFESOR DOCTOR LUIS MARÍA ARGAÑA	Concepción	Horqueta	SAN MIGUEL 2	-23,247	-56,859	NO	NO
72	103158	No	ESCUELA BÁSICA N° 6550 MARÍA AUXILIADORA	Concepción	Horqueta	CURUPAY LOMA	-23,379	-56,81	NO	NO
73	103178	No	ESCUELA BÁSICA N° 7158 ELIGIO AYALA	Concepción	Horqueta	CURUPAY LOMA	-23,382	-56,834	NO	NO
74	103186	No	ESCUELA BÁSICA N° 7347 SAN JOSÉ OBRERO	Concepción	Horqueta	SAN FELIPE	-23,378	-56,943	NO	NO
75	104007	Si	ESCUELA BÁSICA N° 2084 VIRGEN DEL CAMINO	Concepción	Loreto	VIRGEN DEL CAMINO	-23,241	-57,27	SI	NO
76	104014	No	COLEGIO NACIONAL SAN PABLO	Concepción	Loreto	SAN VICENTE	-23,213	-57,326	NO	NO
77	104018	Si	ESCUELA BÁSICA N° 590 JOSEFINA OJEDA MAIDANA	Concepción	Loreto	CAÑADA LA PAZ	-23,28	-57,275	SI	NO
78	104019	Si	ESCUELA BÁSICA N° 1720 SAN ROQUE	Concepción	Loreto	HUGUA TORALES SAN ROQUE	-23,239	-57,303	SI	NO
79	104023	Si	COLEGIO NACIONAL PBRO. SEBASTIÁN PINTOS	Concepción	Loreto	CULANTRILLO	-23,309	-57,216	SI	NO
80	104029	No	COLEGIO NACIONAL SANTA LIBRADA	Concepción	Loreto	SANTA LIBRADA	-23,259	-57,196	SI	NO
81	105001	Si	COLEGIO NACIONAL SAN CARLOS	Concepción	San Carlos del Apa	VISTA ALEGRE	-22,248	-57,287	SI	NO
82	105002	Si	ESCUELA BÁSICA N° 8016 SAN MIGUEL	Concepción	Sargento José Félix López	PIRI POTY	-22,371	-56,927	SI	NO
83	106001	Si	COLEGIO NACIONAL SAN LÁZARO	Concepción	San Lázaro	VIRGEN DEL CARMEN	-22,108	-57,964	SI	NO
84	106003	Si	ESCUELA BÁSICA N° 2743 SANTO DOMINGO DE GUZMÁN	Concepción	San Lázaro	SANTO DOMINGO	-22,141	-57,936	SI	NO
85	106005	No	COLEGIO NACIONAL TRES CERROS	Concepción	San Lázaro	TRES CERROS SUB-URBANO	-22,267	-57,885	NO	NO
86	106011	Si	ESCUELA BÁSICA N° 7462 JARDIN DE INFANTES TIA ANA	Concepción	San Lázaro	VALLEMI SAN JOSE SUB-URBANO	-22,162	-57,955	SI	NO
87	107021	Si	COLEGIO NACIONAL SALVADOR PAREDES	Concepción	Yby Yaú	SAPUCAI	-22,833	-56,392	SI	NO
88	107031	Si	ESCUELA BÁSICA N° 1780 MANFRED KANDERT	Concepción	Yby Yaú	PASIÑO	-23,102	-56,502	SI	NO
89	107038	No	ESCUELA BÁSICA N° 5833 YRAPEY	Concepción	Yby Yaú	COM INDIG YRAPEY	-22,952	-56,49	NO	NO
90	107039	Si	ESCUELA BÁSICA N° 2454 SAN ROQUE GONZÁLEZ DE SANTA CRUZ	Concepción	Yby Yaú	SAN ROQUE GONZALEZ DE SANTA CRUZ	-22,931	-56,536	SI	NO
91	107060	No	ESCUELA BÁSICA N° 4940 JOSÉ ASUNCIÓN FLORES	Concepción	Yby Yaú	ASENT. SAN MIGUEL	-23,138	-56,446	NO	NO
92	107078	Si	ESCUELA BÁSICA N° 7539 HECHAPYRA	Concepción	Yby Yaú	ÑEPYTYVO	-22,948	-56,563	SI	NO
93	201024	No	COLEGIO NACIONAL POTRERO NARANJO	San Pedro	San Pedro del Ycuamandyjú	NARANJO	-23,731	-56,831	NO	NO
94	201025	Si	ESCUELA BÁSICA N° 2281 SAN VICENTE	San Pedro	San Pedro del Ycuamandyjú	MOREIRA	-23,81	-56,894	SI	NO
95	201041	Si	COLEGIO NACIONAL PIRI PUCÚ	San Pedro	San Pedro del Ycuamandyjú	PIRI PUKU	-23,9	-56,952	SI	NO
96	201066	Si	COLEGIO NACIONAL SAN JUAN	San Pedro	San Pedro del Ycuamandyjú	SAN JUAN	-23,573	-57,183	SI	NO
97	201074	No	ESCUELA BÁSICA N° 4961 PRIMER GOBERNADOR DEL SEGUNDO DEPARTAMENTO	San Pedro	San Pedro del Ycuamandyjú	INMACULADA	-24,095	-57,071	NO	NO
98	203003	Si	COLEGIO NACIONAL DON AGUSTÍN CAMPOS ALÚM	San Pedro	Liberación	KO'E PYTA	-24,19	-56,495	SI	NO
99	203004	Si	ESCUELA BÁSICA N° 4045 8 DE AGOSTO	San Pedro	Choré	SANTO DOMINGO	-24,222	-56,612	SI	NO
100	203005	Si	COLEGIO NACIONAL SAN ANTONIO	San Pedro	Choré	NARANJA HAI	-24,073	-56,578	SI	NO
101	203006	Si	ESCUELA BÁSICA N° 4994 SAN MIGUEL	San Pedro	Choré	PLACIDO	-24,074	-56,545	SI	NO
102	203009	Si	ESCUELA BÁSICA N° 1678	San Pedro	Choré	HUGUA POTI	-24,258	-56,593	SI	NO
103	203010	Si	ESCUELA BÁSICA N° 2547 VIRGEN DE FÁTIMA	San Pedro	Choré	NUCLEAR 1	-24,221	-56,585	SI	NO
104	203011	Si	COLEGIO NACIONAL SAN LUIS	San Pedro	Choré	SAN LUIS	-24,271	-56,556	SI	NO
105	203012	Si	ESCUELA BÁSICA N° 2784 SAN JOSÉ	San Pedro	Choré	SAN JOSE	-24,29	-56,574	SI	NO
106	203014	Si	COLEGIO NACIONAL CHOREMÍ	San Pedro	Choré	CHORE MI	-24,112	-56,547	SI	NO
107	203015	Si	COLEGIO NACIONAL NUCLEAR 3	San Pedro	Choré	NUCLEAR 3	-24,224	-56,554	SI	NO
108	203016	Si	COLEGIO NACIONAL SAN ISIDRO	San Pedro	Choré	MARTILLO	-24,108	-56,584	SI	NO
109	203017	Si	COLEGIO NACIONAL DON CARLOS ANTONIO LÓPEZ	San Pedro	Choré	LIBERACION NORTE	-24,136	-56,67	SI	NO
110	203022	Si	COLEGIO NACIONAL LIBERACIÓN NORTE	San Pedro	Choré	LIBERACION NORTE	-24,155	-56,649	SI	NO
111	203024	Si	COLEGIO NACIONAL SAN ISIDRO SALVADOR	San Pedro	Choré	LIBERACION SUR	-24,176	-56,627	SI	NO
112	203026	Si	COLEGIO NACIONAL COCUERÁ	San Pedro	Choré	KOKUERA CALLE SAN ANTONIO	-24,17	-56,725	SI	NO
113	203037	Si	COLEGIO NACIONAL BARRIO OVETENSE	San Pedro	Liberación	OVETENSE	-24,141	-56,514	SI	NO
114	203040	Si	COLEGIO NACIONAL MARÍA AUXILIADORA	San Pedro	Liberación	JEJUI	-24,136	-56,461	SI	NO
115	203045	Si	COLEGIO NACIONAL NACIENTE	San Pedro	Choré	NACIENTE	-24,256	-56,535	SI	NO
116	203049	Si	ESCUELA BÁSICA N° 1676 CORONEL JUAN FRANCISCO LÓPEZ	San Pedro	Choré	PANCHITO LOPEZ	-24,189	-56,536	SI	NO
117	203051	Si	ESCUELA BÁSICA N° 1475 JOSÉ L. MIÑO	San Pedro	Liberación	JEJUI	-24,134	-56,418	SI	NO
118	203053	Si	ESCUELA BÁSICA N° 1487 INMACULADA CONCEPCIÓN	San Pedro	Choré	NUCLEAR 2	-24,156	-56,533	SI	NO
119	203056	Si	COLEGIO NACIONAL 19 DE MARZO	San Pedro	Liberación	SAN JOSE 1	-24,159	-56,482	SI	NO
120	203057	Si	COLEGIO NACIONAL SANTA ELENA	San Pedro	Liberación	SANTA ELENA	-24,15	-56,417	SI	NO
121	203060	No	COLEGIO NACIONAL SAN ANTONIO	San Pedro	Choré	SAN ANTONIO	-24,327	-56,575	NO	NO
122	203064	Si	COLEGIO NACIONAL SANTO DOMINGO	San Pedro	Choré	SANTO DOMINGO	-24,227	-56,613	SI	NO
123	203066	Si	ESCUELA BÁSICA N° 6614 MARÍA AUXILIADORA	San Pedro	Choré	MARIA AUXILIADORA NORTE	-24,175	-56,597	SI	NO
124	203070	Si	ESCUELA BÁSICA N° 4991	San Pedro	Choré	COLONIA INDUSTRIAL KUE	-24,19	-56,517	SI	NO
125	203074	Si	COLEGIO NACIONAL JACINTO SALVADOR CABRIZA	San Pedro	Liberación	COLONIA FELICIDAD	-24,224	-56,371	SI	NO
126	203080	Si	COLEGIO NACIONAL JEJUI POTY	San Pedro	Liberación	JEJUI POTY	-24,157	-56,37	SI	NO
127	203088	Si	ESCUELA BÁSICA N° 7317 SEBASTIÁN LARROZA	San Pedro	Liberación	CURUPAYTY	-24,135	-56,417	SI	NO
128	203089	Si	ESCUELA BÁSICA N° 7331 NUEVA AMISTAD	San Pedro	Choré	ASENT. SAN FRANCISCO KOKUERA	-24,179	-56,793	NO	NO
129	203090	Si	COLEGIO NACIONAL JHUGUÁ POTI	San Pedro	Choré	HUGUA POTI	-24,258	-56,593	SI	NO
130	203093	No	COLEGIO NACIONAL NUCLEAR 2	San Pedro	Choré	NUCLEAR 2	-24,157	-56,532	NO	NO
131	203095	Si	COLEGIO NACIONAL ÑANDYPÁ	San Pedro	Liberación	JEJUI	-24,12	-56,447	SI	NO
132	204002	No	CENTRO DE EDUCACIÓN BÁSICA PARA PERSONAS JÓVENES Y ADULTAS N° 2-17	San Pedro	General Elizardo Aquino	SAN JOSE	-24,443	-56,9	NO	NO
133	204008	Si	COLEGIO NACIONAL PIRAY	San Pedro	General Elizardo Aquino	PIRAY	-24,399	-56,879	SI	NO
134	204049	Si	COLEGIO NACIONAL 1° DE MARZO	San Pedro	General Elizardo Aquino	1 DE MARZO	-24,469	-56,878	SI	NO
135	204053	Si	COLEGIO NACIONAL SAN AGUSTÍN	San Pedro	General Elizardo Aquino	MANDIJU	-24,467	-56,915	SI	NO
136	204092	No	ESCUELA BÁSICA N° 7140 PUNTA PORÃ	San Pedro	General Elizardo Aquino	PUNTA PORA	-24,375	-56,84	NO	NO
137	205023	Si	COLEGIO NACIONAL VIRGEN MARÍA GORETTI	San Pedro	Itacurubí del Rosario	SARGENTO CASTIGLIONI	-24,503	-56,861	SI	NO
138	206005	Si	COLEGIO NACIONAL GRAL DE BRIGADA RAIMUNDO ROLÓN	San Pedro	Lima	PASO TUNA	-23,923	-56,648	SI	NO
139	206012	Si	COLEGIO NACIONAL SAN ISIDRO LABRADOR	San Pedro	Lima	YVYPE	-24,013	-56,469	SI	NO
140	206013	No	ESCUELA BÁSICA N° 2276 DON ELIGIO FRANCO	San Pedro	Lima	CARUMBEY 1	-23,921	-56,42	NO	NO
141	206018	Si	COLEGIO NACIONAL SARGENTO FRANCISCO MONTANÍA	San Pedro	Lima	SARGENTO MONTANIA	-23,946	-56,436	SI	NO
142	206020	Si	ESCUELA BÁSICA N° 3624 NACIONES UNIDAS	San Pedro	Lima	ASENT. PRIMAVERA	-24,048	-56,498	SI	NO
143	206032	No	ESCUELA BÁSICA N° 4997 SAGRADO CORAZÓN DE JESÚS	San Pedro	Lima	ASENT. PRIMAVERA	-24,048	-56,498	NO	NO
144	206035	No	COLEGIO NACIONAL COSTA PUCÚ Nº 2	San Pedro	Lima	COSTA PUKU 2	-23,939	-56,498	NO	NO
145	207026	Si	COLEGIO NACIONAL CHAMORRO CUÉ	San Pedro	Nueva Germania	CHAMORRO KUE	-23,864	-56,622	SI	NO
146	207027	Si	COLEGIO NACIONAL SAN ANTONIO	San Pedro	Nueva Germania	ISLA SOLA	-23,839	-56,58	SI	NO
147	207052	Si	ESCUELA BÁSICA N° 6552 8 DE DICIEMBRE	San Pedro	Santa Rosa del Aguaray	LA VICTORIA	-23,776	-56,562	SI	NO
148	207057	No	ESCUELA BÁSICA N° 6441 TEKOMBO'ERA	San Pedro	Nueva Germania	ASENT. GERMANINA	-23,881	-56,619	NO	NO
149	207059	Si	ESCUELA BÁSICA N° 7318 TIERRA PROMETIDA	San Pedro	Nueva Germania	ASENT. TIERRA PROMETIDA	-23,879	-56,722	SI	NO

150	208004	Si	ESCUELA BÁSICA N° 1874 CNEL. VICENTE MONGELOS	San Pedro	San Estanislao	MONGELOS	-24,664	-56,454	SI	NO
151	208013	Si	ESCUELA BÁSICA N° 3772 VIRGEN DE FÁTIMA	San Pedro	San Estanislao	VIRGEN DE FATIMA	-24,667	-56,426	SI	NO
152	208016	Si	COLEGIO NACIONAL CRISTO REY	San Pedro	Yrybucuá	ASENT. SAN ISIDRO DEL NORTE	-24,525	-56,065	SI	NO
153	208019	Si	ESCUELA BÁSICA N° 4065 SAN JOSÉ OBRERO	San Pedro	Yrybucuá	ASENT. 1RA LINEA SANGUINA KUE	-24,565	-56,066	SI	NO
154	208020	No	COLEGIO NACIONAL OÑONDIVEPÁ	San Pedro	San Estanislao	KURURU CENTRO	-24,636	-56,221	NO	NO
155	208028	Si	ESCUELA BÁSICA N° 2822 VIRGEN DEL HUERTO	San Pedro	San Estanislao	REPUBLICANO	-24,663	-56,35	SI	NO
156	208029	Si	COLEGIO NACIONAL KUARAHY RESÉ	San Pedro	San Estanislao	CALLE 10000 DEFENSORES DEL CHACO	-24,621	-56,379	SI	NO
157	208030	Si	ESCUELA BÁSICA N° 2821 TENIENTE CORONEL FULGENCIO YEGROS	San Pedro	San Estanislao	CALLE 12000 DEFENSORES DEL CHACO	-24,658	-56,39	SI	NO
158	208036	Si	ESCUELA BÁSICA N° 2693 MARÍA AUXILIADORA	San Pedro	San Estanislao	CALLE 8000 DEFENSORES DEL CHACO	-24,603	-56,353	SI	NO
159	208043	Si	ESCUELA BÁSICA N° 639 DOCTOR EDUARDO LÓPEZ MOREIRA	San Pedro	San Estanislao	TAKUARA	-24,682	-56,399	SI	NO
160	208045	Si	COLEGIO NACIONAL SANTA TERESA	San Pedro	San Estanislao	CALLE 10000 BERTONI	-24,495	-56,541	SI	NO
161	208054	Si	COLEGIO NACIONAL GRAL. BERNARDINO CABALLERO	San Pedro	San Estanislao	VAKA HU	-24,596	-56,605	SI	NO
162	208059	No	ESCUELA BÁSICA N° 2736 NELSY ABRAHAN RODAS COEFFIER	San Pedro	San Estanislao	NOVIRETA	-24,639	-56,523	NO	NO
163	208060	Si	COLEGIO NACIONAL SAN JUAN EVANGELISTA	San Pedro	San Estanislao	NOVIRETA	-24,604	-56,537	SI	NO
164	208068	No	COLEGIO NACIONAL CARLOS VILLAR	San Pedro	San Estanislao	CALLE 1000 BERTONI	-24,586	-56,54	NO	NO
165	208069	Si	COLEGIO NACIONAL DR. MOISÉS BERTONI	San Pedro	Guayaibi	CALLE 2000	-24,567	-56,519	SI	NO
166	208071	Si	COLEGIO NACIONAL SAN JUAN BAUTISTA	San Pedro	San Estanislao	ORIENTAL	-24,594	-56,513	SI	NO
167	208074	Si	ESCUELA BÁSICA N° 4054 SAN VICENTE	San Pedro	Yrybucuá	VY A RENDA	-24,54	-56,231	NO	NO
168	208077	No	ESCUELA BÁSICA N° 1468 JOSÉ GASPAR RODRÍGUEZ DE FRANCIA	San Pedro	San Estanislao	SANTA ANA	-24,722	-56,537	NO	NO
169	208078	Si	COLEGIO NACIONAL DR. RAÚL PEÑA	San Pedro	San Estanislao	GUAICA	-24,702	-56,477	SI	NO
170	208079	No	COLEGIO NACIONAL CORONEL PANCHITO LÓPEZ	San Pedro	San Estanislao	ITAPE GUY	-24,655	-56,515	NO	NO
171	208080	Si	ESCUELA BÁSICA N° 4064 SAN ISIDRO	San Pedro	Yrybucuá	SAN ISIDRO	-24,529	-56,047	SI	NO
172	208082	Si	COLEGIO NACIONAL CALLE 8000 MOISÉS BERTONI	San Pedro	San Estanislao	CALLE 8000 BERTONI	-24,506	-56,535	SI	NO
173	208087	Si	ESCUELA BÁSICA N° 6174 SAN JOSÉ	San Pedro	San Estanislao	TAKUARA	-24,658	-56,39	SI	NO
174	208137	No	ESCUELA BÁSICA N° 1420 NIÑO JESÚS	San Pedro	San Estanislao	TAPIRACUAI LOMA	-24,868	-56,144	NO	NO
175	208152	Si	ESCUELA BÁSICA N° 4808 SAN JUAN BAUTISTA	San Pedro	San Estanislao	CALLE 12000 DEFENSORES DEL CHACO	-24,639	-56,377	SI	NO
176	208155	Si	ESCUELA BÁSICA N° 4541 SANTA MARÍA	San Pedro	Yrybucuá	2 DE MAYO	-24,576	-56,073	SI	NO
177	208163	No	ESCUELA BÁSICA N° 4079 SANTA ROSA DE LIMA	San Pedro	San Estanislao	ASENT. SANTA ROSA	-24,638	-56,521	NO	NO
178	208168	No	ESCUELA BÁSICA N° 5011 SAN ROQUE GONZÁLEZ DE SANTA CRUZ	San Pedro	San Estanislao	PALOMITA	-24,581	-56,279	NO	NO
179	208173	Si	COLEGIO NACIONAL SAN BLAS	San Pedro	San Estanislao	NOVIRETA	-24,619	-56,52	SI	NO
180	208175	No	ESCUELA BÁSICA N° 4978 SAN MIGUEL	San Pedro	San Estanislao	YVYRAJU	-24,684	-56,463	NO	NO
181	208197	Si	ESCUELA BÁSICA N° 6621 VIRGEN DE CAACUPÉ	San Pedro	San Estanislao	8 DE DICIEMBRE	-24,671	-56,454	SI	NO
182	208210	Si	ESCUELA BÁSICA N° 5950 3 DE AGOSTO	San Pedro	San Estanislao	ASENT. JULIAN PORTILLO	-24,649	-56,239	SI	NO
183	208221	Si	ESCUELA BÁSICA N° 5952 SAN ANTONIO	San Pedro	San Estanislao	SAN ANTONIO 1	-24,784	-56,144	SI	NO
184	208223	Si	COLEGIO NACIONAL SAN ISIDRO	San Pedro	San Estanislao	SAN ISIDRO 1	-24,795	-56,197	SI	NO
185	208232	No	CENTRO DE RECURSOS PARA LA EDUCACIÓN PERMANENTE Nº 7 TAJY	San Pedro	San Estanislao	VIRGEN DE FATIMA	-24,663	-56,422	NO	NO
186	208234	Si	COLEGIO NACIONAL DE TACUARA	San Pedro	San Estanislao	TAKUARA	-24,685	-56,399	SI	NO
187	208237	Si	COLEGIO NACIONAL BARRIO REPUBLICANO	San Pedro	San Estanislao	REPUBLICANO	-24,664	-56,351	SI	NO
188	208240	Si	COLEGIO NACIONAL VIRGEN DEL CARMEN	San Pedro	Yrybucuá	ASENT. ARA PYAHU	-24,57	-56,052	SI	NO
189	208249	No	ESCUELA BÁSICA N° 7719 NIÑO JESÚS	San Pedro	Yrybucuá	COM INDIG PALOMITA - 1	-24,586	-56,092	NO	NO
190	210002	Si	COLEGIO NACIONAL DON HERIBERTO TORRES	San Pedro	Tacuati	POTRERO TACUATI	-23,724	-56,64	SI	NO
191	210005	No	ESCUELA BÁSICA N° 3717 SANTA LUCÍA	San Pedro	Tacuati	CASTILLO KUE	-23,665	-56,647	NO	NO
192	210006	No	COLEGIO NACIONAL ANDRÉS DANIEL BORGOGNON MONTERO	San Pedro	Tacuati	GENERAL DIAZ	-23,707	-56,642	NO	NO
193	210011	Si	COLEGIO NACIONAL PADRE FRANCISCO AYALA	San Pedro	Tacuati	ASENT. PLANTA 2	-23,475	-56,708	SI	NO
194	210014	Si	COLEGIO NACIONAL ARROYO ATA	San Pedro	Tacuati	ARROYO ATA	-23,781	-56,701	SI	NO
195	210016	No	ESCUELA BÁSICA N° 3707 BRÍGIDA FRANCISCA MIRANDA DE BARUDI	San Pedro	Tacuati	COLONIA OÑONDIVEPA	-23,744	-56,609	NO	NO
196	210020	No	COLEGIO NACIONAL TACUATI POTY	San Pedro	Tacuati	ASENT. TACUATI POTY	-23,511	-56,802	NO	NO
197	210021	Si	COLEGIO NACIONAL AGUSTÍN CÁCERES ROLÓN	San Pedro	Tacuati	CRUCE TACUATI	-23,469	-56,489	SI	NO
198	210024	No	ESCUELA BÁSICA N° 4003 PASO ITA	San Pedro	Tacuati	PASO ITA	-23,467	-56,844	NO	NO
199	210039	Si	COLEGIO NACIONAL SAN FELIPE	San Pedro	Tacuati	SAN FELIPE	-23,764	-56,652	SI	NO
200	211002	Si	COLEGIO NACIONAL SAN CARLOS	San Pedro	Unión	SAN JOSE	-24,805	-56,517	SI	NO
201	211004	No	ESCUELA BÁSICA N° 2673 GENERAL PATRICIO ESCOBAR	San Pedro	Unión	SANTA CATALINA	-24,809	-56,529	NO	NO
202	211013	Si	ESCUELA BÁSICA N° 1498 GENERAL JOSÉ EDUVIGIS DÍAZ	San Pedro	Unión	CAÑADA SAN JORGE	-24,878	-56,412	SI	NO
203	212002	Si	COLEGIO NACIONAL SANTA ROSA	San Pedro	25 de Diciembre	SANTA ROSA	-24,874	-56,714	SI	NO
204	212003	Si	ESCUELA BÁSICA N° 3076 PROFESORA MARGARITA BRUN DE CÁCERES	San Pedro	25 de Diciembre	SAN JUAN BOSCO	-24,855	-56,7	SI	NO
205	212010	Si	COLEGIO NACIONAL SAN JUAN	San Pedro	25 de Diciembre	COLONIA NAVIDAD SUB URBANO	-24,684	-56,596	SI	NO
206	212012	Si	ESCUELA BÁSICA N° 323 INMACULADA CONCEPCIÓN	San Pedro	25 de Diciembre	POTRERO YVATE SUB-URBANO	-24,739	-56,626	SI	NO
207	212030	Si	COLEGIO NACIONAL INMACULADA CONCEPCIÓN	San Pedro	25 de Diciembre	POTRERO YVATE SUB-URBANO	-24,735	-56,622	SI	NO
208	212031	Si	COLEGIO NACIONAL SAN BLAS	San Pedro	25 de Diciembre	MBOI Y	-24,766	-56,59	SI	NO
209	213007	Si	ESCUELA BÁSICA N° 629 DON CARLOS ANTONIO LÓPEZ	San Pedro	Villa del Rosario	SAN JOSE DEL ROSARIO SUB URBANO	-24,265	-56,906	SI	NO
210	213013	Si	ESCUELA BÁSICA N° 1620 PROFESORA TOMASA VÁZQUEZ DE GONZÁLEZ	San Pedro	Villa del Rosario	SAN ISIDRO	-24,468	-57,083	SI	NO
211	213026	Si	ESCUELA BÁSICA N° 1995 CORONEL FRANCISCO FELICIANO DUARTE	San Pedro	Villa del Rosario	PUERTO ROSARIO SUB-URBANO	-24,467	-57,149	SI	NO
212	213027	Si	COLEGIO NACIONAL GRAL. BERNARDINO CABALLERO	San Pedro	Villa del Rosario	PUERTO ROSARIO	-24,439	-57,141	SI	NO
213	213028	Si	ESCUELA BÁSICA N° 100 REPÚBLICA DE COLOMBIA	San Pedro	Villa del Rosario	PUERTO ROSARIO	-24,439	-57,141	SI	NO
214	214003	Si	COLEGIO NACIONAL MARÍA AUXILIADORA	San Pedro	San Vicente Pancholo	SAN VICENTE CALLE MARIA AUXILIADORA	-23,985	-56,126	SI	NO
215	214004	No	COLEGIO NACIONAL SAN JOSÉ	San Pedro	San Vicente Pancholo	BARRIO SAN JOSE	-23,955	-56,082	NO	NO
216	214015	No	ESCUELA BÁSICA N° 2491	San Pedro	General Isidoro Resquín	COM INDIG SANTA CAROLINA	-24,128	-56,278	NO	NO
217	214016	No	ESCUELA BÁSICA N° 4486 DOCTOR JOSÉ GASPAR RODRÍGUEZ DE FRANCIA	San Pedro	General Isidoro Resquín	KIRAY-STA LINEA	-24,101	-56,308	NO	NO
218	214020	No	ESCUELA BÁSICA N° 3057 TAJY POTY	San Pedro	San Vicente Pancholo	ESTRELLITA	-23,937	-56,03	NO	NO
219	214030	Si	COLEGIO TÉCNICO KAMBA REMBÉ	San Pedro	San Vicente Pancholo	SAN JOSE DEL NORTE	-24,064	-56,175	SI	NO
220	214031	Si	COLEGIO NACIONAL SAN ISIDRO	San Pedro	General Isidoro Resquín	KIRAY-1RA LINEA	-24,091	-56,373	SI	NO
221	214060	Si	ESCUELA BÁSICA N° 4998 SAN BLAS	San Pedro	General Isidoro Resquín	NARANJITO CALLE SAN BLAS	-24,011	-56,276	SI	NO
222	214080	No	ESCUELA BÁSICA N° 7259 KO'E POTY	San Pedro	General Isidoro Resquín	COM INDIG KO´E POTY	-23,935	-56,261	NO	NO
223	215002	Si	COLEGIO NACIONAL YATAITY DEL NORTE	San Pedro	Yataity del Norte	SAGRADA FAMILIA	-24,843	-56,359	SI	NO
224	215011	No	ESCUELA BÁSICA N° 638 SAN ISIDRO	San Pedro	Yataity del Norte	SAN ISIDRO	-24,855	-56,386	NO	NO
225	215013	Si	COLEGIO NACIONAL NIÑO SALVADOR	San Pedro	Yataity del Norte	GUAVIRA	-24,801	-56,4	SI	NO
226	215014	No	ESCUELA BÁSICA N° 2501 TENIENTE JOSÉ MARÍA FARIÑA	San Pedro	Yataity del Norte	CHORRO	-24,801	-56,321	NO	NO
227	215018	Si	COLEGIO NACIONAL MARÍA AUXILIADORA	San Pedro	Yataity del Norte	MARIA AUXILIADORA	-24,769	-56,364	SI	NO
228	215021	No	ESCUELA BÁSICA N° 5948 SAN FRANCISCO DE ASÍS	San Pedro	Yataity del Norte	SAN FRANCISCO	-24,848	-56,357	NO	NO
229	215022	No	ESCUELA BÁSICA N° 3456	San Pedro	Yataity del Norte	25 DE DICIEMBRE 1	-24,822	-56,322	NO	NO
230	215023	No	COLEGIO NACIONAL VIRGEN DE FÁTIMA	San Pedro	Yataity del Norte	ITA KUATIA	-24,764	-56,305	NO	NO
231	216004	Si	COLEGIO NACIONAL AMISTAD	San Pedro	Guayaibi	AMISTAD	-24,313	-56,262	SI	NO
232	216028	Si	COLEGIO NACIONAL SANTO DOMINGO	San Pedro	Guayaibi	SANTO DOMINGO 2	-24,38	-56,339	SI	NO
233	216030	Si	ESCUELA BÁSICA N° 3878 MARÍA AUXILIADORA	San Pedro	Liberación	ARROYO MOROTI	-24,242	-56,279	SI	NO
234	216031	Si	COLEGIO NACIONAL SAN RAMÓN	San Pedro	Liberación	SAN RAMON	-24,289	-56,366	SI	NO
235	216033	Si	ESCUELA BÁSICA N° 2937 NIÑO JESÚS	San Pedro	Guayaibi	CALLE 6000	-24,584	-56,35	SI	NO
236	216035	Si	COLEGIO NACIONAL YUAYJHU	San Pedro	Liberación	SANTA CLARA	-24,248	-56,429	SI	NO
237	216039	Si	COLEGIO NACIONAL SANTIAGO RUÍZ	San Pedro	Liberación	SAN ISIDRO 2	-24,3	-56,403	SI	NO
238	216042	Si	COLEGIO NACIONAL SAN ANDRÉS	San Pedro	Liberación	ARROYO MOROTI	-24,269	-56,28	SI	NO
239	216046	Si	COLEGIO NACIONAL AUGUSTO ROA BASTOS	San Pedro	Guayaibi	CALLE 6000	-24,567	-56,349	SI	NO
240	216050	Si	COLEGIO NACIONAL VIRGEN DE FÁTIMA	San Pedro	Guayaibi	FATIMA	-24,549	-56,432	SI	NO
241	216051	No	ESCUELA BÁSICA N° 3939 PROFESOR ALBARINO AÑAZCO GARCÍA	San Pedro	Guayaibi	ALMEIDA	-24,516	-56,408	NO	NO
242	216052	Si	COLEGIO NACIONAL BARRIO SAN PEDRO	San Pedro	Guayaibi	BARRIO SAN PEDRO	-24,406	-56,413	SI	NO
243	216061	Si	ESCUELA BÁSICA N° 1481 SAN JUAN	San Pedro	Guayaibi	PRIMERA LINEA CHACHI	-24,503	-56,447	SI	NO
244	216062	Si	COLEGIO NACIONAL ESTADOS UNIDOS DE AMÉRICA	San Pedro	Guayaibi	CALLE 6000	-24,531	-56,519	SI	NO
245	216067	Si	ESCUELA BÁSICA N° 3405 SAN ISIDRO LABRADOR	San Pedro	Choré	ROSARINO	-24,211	-56,534	SI	NO
246	216070	Si	COLEGIO NACIONAL PROF. ALBARINO AÑAZCO	San Pedro	Guayaibi	TAVAI 1000	-24,529	-56,367	SI	NO
247	216075	Si	ESCUELA BÁSICA N° 4801 VIRGEN DE LOURDES	San Pedro	Guayaibi	NUESTRA SEÑORA DE LOURDES	-24,542	-56,406	SI	NO
248	216076	Si	ESCUELA BÁSICA N° 4804 SAN FELIPE	San Pedro	Guayaibi	BARRIO SAN PEDRO	-24,389	-56,415	SI	NO
249	216078	Si	ESCUELA BÁSICA N° 4988 MARÍA AUXILIADORA	San Pedro	Guayaibi	MARIA AUXILIADORA	-24,304	-56,441	SI	NO
250	216096	No	COLEGIO TÉCNICO SAN MARTÍN	San Pedro	Guayaibi	ASENT. TORO PIRU 2	-24,317	-56,479	NO	NO
251	216097	Si	ESCUELA BÁSICA N° 6156 1° DE MAYO	San Pedro	Guayaibi	ASENT. TORO PIRU 1	-24,32	-56,429	SI	NO
252	216103	Si	ESCUELA BÁSICA N° 6187 PRIMAVERA REAL	San Pedro	Guayaibi	ASENT. PRIMAVERA REAL	-24,418	-56,203	SI	NO
253	216104	Si	ESCUELA BÁSICA N° 6978 DOCTOR JOSÉ GASPAR RODRÍGUEZ DE FRANCIA	San Pedro	Guayaibi	ASENT. 19 DE AGOSTO	-24,496	-56,333	SI	NO
254	217004	Si	ESCUELA BÁSICA N° 3037 1° DE NOVIEMBRE	San Pedro	Capiibary	1RO DE NOVIEMBRE	-24,72	-56,074	SI	NO
255	217005	Si	ESCUELA BÁSICA N° 3545 SAN RAFAEL	San Pedro	Capiibary	ASENT. 3 DE NOVIEMBRE	-24,769	-55,927	SI	NO
256	217006	Si	COLEGIO NACIONAL 3 DE NOVIEMBRE	San Pedro	Capiibary	3 DE NOVIEMBRE	-24,738	-56,078	SI	NO
257	217007	Si	ESCUELA BÁSICA N° 4542 SAN MIGUEL	San Pedro	Capiibary	3 DE NOVIEMBRE	-24,765	-55,969	SI	NO
258	217012	Si	ESCUELA BÁSICA N° 4527 NUESTRA SEÑORA DE LA ASUNCIÓN	San Pedro	Capiibary	ASENT. 10 DE JUNIO	-24,816	-55,994	SI	NO
259	217015	Si	ESCUELA BÁSICA N° 3028 SAN ROQUE GONZÁLEZ DE SANTA CRUZ	San Pedro	Capiibary	8 DE DICIEMBRE	-24,83	-56	SI	NO
260	217016	Si	COLEGIO NACIONAL DOÑA CARMEN CASCO DE LARA CASTRO	San Pedro	Capiibary	ASENT. 30 DE AGOSTO	-24,825	-55,976	SI	NO
261	217028	Si	COLEGIO NACIONAL SANTA ROSA DE LIMA	San Pedro	Capiibary	ASENT. 4 DE MAYO	-24,743	-55,95	SI	NO
262	217030	Si	COLEGIO NACIONAL 24 DE MAYO	San Pedro	Capiibary	ASENT. ARA PYAHU	-24,61	-56,026	SI	NO
263	217031	Si	ESCUELA BÁSICA N° 4535 JOSEFINA PLÁ	San Pedro	Capiibary	ASENT. ARA PYAHU	-24,664	-56,046	SI	NO
264	217033	Si	COLEGIO NACIONAL SAN MIGUEL	San Pedro	Capiibary	ASENT. ARA PYAHU	-24,612	-56,092	SI	NO
265	217035	Si	ESCUELA BÁSICA N° 4539 SAN ISIDRO	San Pedro	Capiibary	ASENT. ARA PYAHU	-24,593	-56,07	SI	NO
266	217036	Si	COLEGIO NACIONAL HÉROES DEL CHACO	San Pedro	Capiibary	ARA PYAHU	-24,591	-56,027	SI	NO
267	217038	Si	ESCUELA BÁSICA N° 2910 SAN RAMÓN	San Pedro	Capiibary	ASENT. ARA PYAHU	-24,627	-56,027	SI	NO
268	217040	Si	COLEGIO NACIONAL ARA PYAHU	San Pedro	Capiibary	ASENT. ARA PYAHU	-24,625	-56,028	SI	NO
269	217042	Si	ESCUELA BÁSICA N° 4650 DOCTOR JOSÉ GASPAR RODRÍGUEZ DE FRANCIA	San Pedro	Capiibary	26 DE FEBRERO	-24,714	-55,945	SI	NO
270	217043	Si	ESCUELA BÁSICA N° 3035 1° DE MAYO	San Pedro	Capiibary	1RO DE MAYO	-24,679	-55,996	SI	NO
271	217045	Si	COLEGIO NACIONAL 1° DE MAYO	San Pedro	Capiibary	1RO DE MAYO	-24,678	-55,998	SI	NO
272	217052	Si	ESCUELA BÁSICA N° 4530 CARMEN SPERATTI DE MARTÍNEZ	San Pedro	Capiibary	ASENT. 1RO DE MARZO	-24,731	-55,945	SI	NO
273	217053	Si	COLEGIO NACIONAL SAN ROQUE GONZÁLEZ DE SANTA CRUZ	San Pedro	Capiibary	1RO DE MARZO	-24,699	-56,04	SI	NO
274	217058	Si	COLEGIO NACIONAL NTRA. SRA. DE LA ASUNCIÓN	San Pedro	Capiibary	15 DE AGOSTO	-24,703	-56,073	SI	NO
275	217059	Si	COLEGIO NACIONAL SANTO DOMINGO	San Pedro	Capiibary	SANTO DOMINGO	-24,787	-56,011	SI	NO
276	217061	Si	COLEGIO NACIONAL DON CARLOS ANTONIO LÓPEZ	San Pedro	Capiibary	ASENT. 12 DE JUNIO	-24,783	-55,962	SI	NO
277	217063	Si	ESCUELA BÁSICA N° 4655 CORONEL JUAN FRANCISCO LÓPEZ	San Pedro	Capiibary	ASENT. 3 DE NOVIEMBRE	-24,766	-55,897	SI	NO
278	217064	No	ESCUELA BÁSICA N° 15151	San Pedro	Capiibary	COM INDIG KA´ATY MIRI SAN FRANCISCO	-24,676	-55,958	NO	NO
279	217071	No	ESCUELA BÁSICA N° 15394	San Pedro	Capiibary	COM INDIG RIO VERDE	-24,598	-55,958	NO	NO
280	217072	No	ESCUELA BÁSICA N° 5837	San Pedro	Capiibary	COM INDIG PARAKAU KEHA	-24,586	-55,954	NO	NO
281	217081	Si	COLEGIO NACIONAL SAN JUAN BAUTISTA	San Pedro	Capiibary	CABO KUE	-24,771	-55,853	SI	NO
282	217082	No	ESCUELA BÁSICA N° 4648 EMILIANO RIVAROLA FERNÁNDEZ	San Pedro	Capiibary	11 DE SETIEMBRE	-24,784	-55,897	NO	NO
283	217083	Si	COLEGIO NACIONAL AÑARETANGUE	San Pedro	Capiibary	AÑA RETANGUE	-24,846	-56,122	SI	NO
284	217084	Si	COLEGIO NACIONAL SANTA CATALINA DE SIENA	San Pedro	Yrybucuá	ASENT. SANTA CATALINA	-24,434	-56,173	SI	NO
285	217087	Si	ESCUELA BÁSICA N° 7128 ARROYO ITÁ KA'AGUY	San Pedro	Capiibary	ASENT. JAHAPE	-24,822	-55,918	SI	NO
286	217092	Si	COLEGIO NACIONAL VIRGEN DE LOURDES	San Pedro	Capiibary	POTRERITO	-24,744	-55,866	SI	NO
287	218004	Si	ESCUELA BÁSICA N° 3242 SAN MIGUEL	San Pedro	Santa Rosa del Aguaray	LOPEZ SALINAS	-23,839	-56,421	SI	NO
288	218005	Si	ESCUELA BÁSICA N° 2634 SANTA BARBARA	San Pedro	Santa Rosa del Aguaray	SANTA BARBARA CALLE SAN ANTONIO	-23,841	-56,273	SI	NO
289	218009	Si	ESCUELA BÁSICA N° 3243 INMACULADA CONCEPCIÓN	San Pedro	Santa Rosa del Aguaray	ASENT. KORORO'I	-23,794	-56,433	SI	NO
290	218010	Si	COLEGIO NACIONAL CURUPAYTY	San Pedro	Santa Rosa del Aguaray	ASENT. KURUPAYTY	-23,632	-56,025	SI	NO
291	218012	Si	COLEGIO NACIONAL DE AGÜERITO	San Pedro	Santa Rosa del Aguaray	ASENT. AGUERITO	-23,731	-56,031	SI	NO
292	218013	Si	ESCUELA BÁSICA N° 4511 DOCTOR JOSÉ GASPAR RODRÍGUEZ DE FRANCIA	San Pedro	Santa Rosa del Aguaray	ASENT. TAVA GUARANI	-23,754	-55,995	SI	NO
293	218016	Si	ESCUELA BÁSICA N° 4994 SAN MIGUEL	San Pedro	Santa Rosa del Aguaray	SAN MIGUEL	-23,798	-56,54	SI	NO
294	218019	Si	ESCUELA BÁSICA N° 2633 SAN JUAN BOSCO	San Pedro	Santa Rosa del Aguaray	KAMBA YKUA	-23,749	-56,514	SI	NO
295	218023	No	COLEGIO NACIONAL SAN RAMÓN	San Pedro	Santa Rosa del Aguaray	ASENT. SAN RAMON	-23,869	-56,317	NO	NO
296	218024	Si	ESCUELA BÁSICA N° 4482 SANTA ANA	San Pedro	Santa Rosa del Aguaray	SANTA ANA	-23,844	-56,515	SI	NO
297	218027	Si	ESCUELA BÁSICA N° 3999 SAN BLAS	San Pedro	Santa Rosa del Aguaray	ASENT. BASE SAN BLAS	-23,828	-56,322	SI	NO
298	218028	Si	ESCUELA BÁSICA N° 6611 SAN JOSÉ	San Pedro	Santa Rosa del Aguaray	SANTA BARBARA CALLE SAN JOSE	-23,896	-56,314	SI	NO
299	218030	Si	ESCUELA BÁSICA N° 3622 SAN JORGE	San Pedro	Santa Rosa del Aguaray	ASENT. SAN JORGE	-23,821	-56,44	SI	NO
300	218031	Si	COLEGIO NACIONAL CORORO'Í	San Pedro	Santa Rosa del Aguaray	ASENT. KORORO'I	-23,795	-56,433	SI	NO
301	218034	Si	ESCUELA BÁSICA N° 6296 SANTA LUCÍA	San Pedro	Santa Rosa del Aguaray	SANTA LUCIA 2	-23,788	-56,472	SI	NO
302	218036	Si	ESCUELA BÁSICA N° 6428 SAN ISIDRO LABRADOR	San Pedro	Santa Rosa del Aguaray	ASENT. NUEVA ESPERANZA	-23,829	-56,372	SI	NO
303	218043	Si	COLEGIO NACIONAL SAN ROQUE	San Pedro	Santa Rosa del Aguaray	ASENT. JAGUARETE PLANTA URBANA	-23,81	-56,063	SI	NO
304	218046	No	ESCUELA BÁSICA N° 7109 SAN AGUSTÍN	San Pedro	Santa Rosa del Aguaray	ASENT. 3 DE FEBRERO	-23,799	-56,366	NO	NO
305	218051	Si	COLEGIO NACIONAL SAN ISIDRO	San Pedro	Santa Rosa del Aguaray	ASENT. JAGUARETE SAN ISIDRO 15 DE MAYO	-23,777	-56,127	SI	NO

306	218053	Si	COLEGIO NACIONAL FELIPE OSORIO	San Pedro	Santa Rosa del Aguaray	ASENT. JAGUARETE FELIPE OSORIO NUCLEO 1	-23,77	-56,093	SI	NO
307	218055	No	COLEGIO NACIONAL LOMA PUCÚ	San Pedro	Santa Rosa del Aguaray	LOMA PUKU	-23,764	-56,496	NO	NO
308	218057	No	COLEGIO NACIONAL 14 DE MAYO	Amambay	Karapai	URBANO	-23,599	-55,987	NO	NO
309	218060	Si	ESCUELA BÁSICA N° 7571 SANTA LUCÍA	San Pedro	Santa Rosa del Aguaray	SANTA LUCIA 2	-23,757	-56,556	SI	NO
310	218063	Si	ESCUELA BÁSICA N° 7766 MUNICIPAL SANTA ROSA	San Pedro	Santa Rosa del Aguaray	SAN JOSE	-23,828	-56,52	SI	NO
311	301012	No	ESCUELA BÁSICA N° 420 DIVINO NIÑO JESÚS	Cordillera	Caacupé	YPUKU	-25,338	-57,095	NO	NO
312	301021	No	COLEGIO NACIONAL DR. VENANCIO PINO	Cordillera	Caacupé	COSTA PUKU	-25,356	-57,119	NO	NO
313	302003	Si	COLEGIO NACIONAL FRANCISCO ACUÑA DE FIGUEROA	Cordillera	Altos	ACUÑA	-25,216	-57,178	SI	NO
314	302004	Si	COLEGIO NACIONAL ALEJO GARCÍA	Cordillera	Altos	TUCANGUA CORDILLERA	-25,321	-57,227	SI	NO
315	302012	Si	ESCUELA BÁSICA N° 4689 INGENIERO WILLIAN WHYTEHEAD	Cordillera	Altos	TUCANGUA CAÑADA	-25,276	-57,231	SI	NO
316	303003	Si	ESCUELA BÁSICA N° 1535 GENERAL ELIZARDO AQUINO	Cordillera	Arroyos y Esteros	GENERAL AQUINO	-25,053	-57,1	SI	NO
317	303009	Si	COLEGIO NACIONAL SANTA TERESITA	Cordillera	Arroyos y Esteros	SAN ANTONIO	-25,058	-57,154	SI	NO
318	303010	No	ESCUELA BÁSICA N° 834 VIRGEN DEL CARMEN	Cordillera	Arroyos y Esteros	EL CARMEN	-24,997	-57,158	NO	NO
319	303011	Si	ESCUELA BÁSICA N° 2226 BERTA ZALDIVAR VIUDA DE PAPPALARDO	Cordillera	Arroyos y Esteros	SAN ANTONIO	-25,053	-57,153	SI	NO
320	303018	Si	ESCUELA BÁSICA N° 689 SAN ISIDRO	Cordillera	Arroyos y Esteros	CURUPAYTY	-25,089	-57,134	SI	NO
321	303023	Si	ESCUELA BÁSICA N° 490 PETRONITA ESPÍNOLA	Cordillera	Arroyos y Esteros	CAÑADA DOMINGUEZ	-25,092	-57,093	SI	NO
322	303028	Si	ESCUELA BÁSICA N° 2227 LA RESIDENTA	Cordillera	Arroyos y Esteros	CAÑADA	-25,072	-57,124	SI	NO
323	304002	Si	ESCUELA BÁSICA N° 3541 SAN FRANCISCO DE ASÍS	Cordillera	Atyrá	SAN ANTONIO	-25,28	-57,171	SI	NO
324	304005	Si	COLEGIO NACIONAL SANTA CLARA	Cordillera	Atyrá	CANDIA	-25,329	-57,158	SI	NO
325	304006	Si	COLEGIO NACIONAL SAN VICENTE FERRER	Cordillera	Atyrá	SAN VICENTE	-25,343	-57,194	SI	NO
326	304008	Si	COLEGIO NACIONAL DEFENSORES DEL CHACO	Cordillera	Atyrá	CAACUPEMI	-25,313	-57,146	SI	NO
327	304011	Si	ESCUELA BÁSICA N° 517 SAN VICENTE FERRER	Cordillera	Atyrá	SAN VICENTE	-25,342	-57,194	SI	NO
328	304018	Si	ESCUELA BÁSICA N° 1557 MARÍA AUXILIADORA	Cordillera	Atyrá	CANDIA	-25,328	-57,16	SI	NO
329	304019	Si	COLEGIO NACIONAL DOÑA VICTORIA BASILIA BARRIENTOS	Cordillera	Atyrá	SANJA HU	-25,329	-57,207	SI	NO
330	305006	Si	ESCUELA BÁSICA N° 1560 DOÑA ELISA MORA DE HALLEY	Cordillera	Caraguatay	TENIENTE GONZALEZ	-25,276	-56,839	SI	NO
331	305015	Si	COLEGIO NACIONAL HUMBERTO DOMÍNGUEZ DIBB	Cordillera	Caraguatay	JHUGUA GUAZU	-25,241	-56,876	SI	NO
332	306003	No	ESCUELA BÁSICA N° 3475 DON RAMÓN LEGUIZAMÓN GÓMEZ	Cordillera	Emboscada	PASO PE	-25,194	-57,34	NO	NO
333	306012	No	CENTRO DE RECURSOS PARA LA EDUCACIÓN PERMANENTE N° 3 SAN AGUSTÍN DE LA EMBOSCADA DE LOS PARDOS LIBRES	Cordillera	Emboscada	NAZARETH	-25,126	-57,353	NO	NO
334	307009	Si	ESCUELA BÁSICA N° 566 DEFENSORES DEL CHACO	Cordillera	Eusebio Ayala	TUJUKUA	-25,369	-57,016	SI	NO
335	307010	Si	ESCUELA BÁSICA N° 564 JUAN ANDRÉS AGUIRRE	Cordillera	Eusebio Ayala	KAPI'IPE	-25,393	-57,012	SI	NO
336	307011	Si	ESCUELA BÁSICA N° 567 SAN JOSÉ	Cordillera	Eusebio Ayala	POTRERO SAN JOSE	-25,374	-56,929	SI	NO
337	307018	Si	ESCUELA BÁSICA N° 191 NIÑO SALVADOR DEL MUNDO	Cordillera	Eusebio Ayala	AGUAITY	-25,339	-57,027	SI	NO
338	307022	Si	COLEGIO NACIONAL AGUAITY	Cordillera	Eusebio Ayala	AGUAITY	-25,344	-57,033	SI	NO
339	307023	Si	ESCUELA BÁSICA N° 3925 SAN LUIS	Cordillera	Eusebio Ayala	HU YVATY	-25,337	-57,006	SI	NO
340	307059	No	COLEGIO NACIONAL PROF. IDALINA SERVÍN FRANCO	Cordillera	Eusebio Ayala	CAÑADA DEL CARMEN	-25,397	-56,912	NO	NO
341	307060	Si	COLEGIO NACIONAL CURUPAYTY	Cordillera	Eusebio Ayala	CURUPAYTY	-25,431	-56,974	SI	NO
342	308003	Si	ESCUELA BÁSICA N° 38 GENERAL BERNARDINO CABALLERO	Cordillera	Isla Pucú	SAN JOSE OBRERO	-25,306	-56,898	SI	NO
343	308004	No	COLEGIO NACIONAL DEFENSORES DEL CHACO	Cordillera	Isla Pucú	AGUARAY	-25,337	-56,877	NO	NO
344	308006	Si	COLEGIO NACIONAL JUAN PEREIRA	Cordillera	Isla Pucú	SAN JUAN	-25,222	-56,94	SI	NO
345	308009	Si	ESCUELA BÁSICA N° 362 SANTO DOMINGO DE GUZMÁN	Cordillera	Isla Pucú	PINDOTY	-25,279	-56,911	SI	NO
346	309006	No	ESCUELA BÁSICA N° 870 DON JACINTO MEDINA	Cordillera	Itacurubí de la Cordillera	LOMA MEDINA	-25,458	-56,807	NO	NO
347	309007	No	ESCUELA BÁSICA N° 563 JUAN ANDRÉS AGUILERA	Cordillera	Itacurubí de la Cordillera	CARYI LOMA	-25,476	-56,832	NO	NO
348	309009	No	COLEGIO NACIONAL PROF. FELICIANA ALMADA DE ACOSTA	Cordillera	Itacurubí de la Cordillera	POTRERO ANGELITO	-25,469	-56,917	NO	NO
349	309019	No	ESCUELA BÁSICA N° 2252 GENERAL RAIMUNDO ROLÓN	Caaguazú	Territorio Paraguayo	TACUATY	-25,512	-56,842	NO	NO
350	309021	No	ESCUELA BÁSICA N° 390 TENIENTE JUSTO FLECHA ALONSO	Caaguazú	Territorio Paraguayo	CARIY POTRERO	-25,502	-56,813	NO	NO
351	309023	No	COLEGIO NACIONAL PROF. IRENEO LÓPEZ OJEDA	Caaguazú	Territorio Paraguayo	CARIY POTRERO	-25,496	-56,808	NO	NO
352	309042	No	COLEGIO NACIONAL SAN IGNACIO DE LOYOLA	Caaguazú	Territorio Paraguayo	TACUARY	-25,51	-56,84	NO	NO
353	310006	Si	COLEGIO NACIONAL PROF. JUAN DE LA CRUZ ANTÚNEZ	Cordillera	Juan de Mena	8 DE DICIEMBRE	-24,968	-56,705	SI	NO
354	310007	No	COLEGIO NACIONAL REGINA MARECOS	Cordillera	Juan de Mena	COLONIA REGINA MARECO	-24,997	-56,65	NO	NO
355	311002	Si	COLEGIO NACIONAL LOMA GRANDE	Cordillera	Loma Grande	SAN MIGUEL	-25,178	-57,236	SI	NO
356	312004	No	ESCUELA BÁSICA N° 565 PROFESORA ELUIDINA MENDOZA DE FRETES	Cordillera	Mbocayaty del Yhaguy	SAN BLAS	-25,402	-56,691	NO	NO
357	312005	No	ESCUELA BÁSICA N° 587 MARÍA AUXILIADORA	Cordillera	Mbocayaty del Yhaguy	RIO NEGRO ENSENADA	-25,402	-56,711	NO	NO
358	312010	No	ESCUELA BÁSICA N° 714 JUAN ESTANISLAO GIMÉNEZ	Cordillera	Mbocayaty del Yhaguy	PIRAY	-25,4	-56,711	NO	NO
359	312011	No	COLEGIO NACIONAL SAN BLAS	Cordillera	Mbocayaty del Yhaguy	SAN BLAS	-25,402	-56,69	NO	NO
360	312018	No	ESCUELA BÁSICA N° 5987 JULIAN RIQUELME	Cordillera	Santa Elena	COSTA ELENA	-25,408	-56,774	NO	NO
361	312029	No	CENTRO DE EDUCACIÓN BÁSICA PARA PERSONAS JÓVENES Y ADULTAS N° 3-112	Cordillera	Mbocayaty del Yhaguy	CENTRO	-25,343	-56,727	NO	NO
362	313001	Si	ESCUELA BÁSICA N° 324 JHON F. KENNEDY	Cordillera	Nueva Colombia	SAN MIGUEL	-25,19	-57,307	SI	NO
363	314010	Si	COLEGIO NACIONAL JUSTA PASTORA OJEDA	Cordillera	Piribebuy	CORDILLERA	-25,484	-57,111	SI	NO
364	314014	Si	ESCUELA BÁSICA N° 2237 PADRE ERNESTO PÉREZ ACOSTA	Cordillera	Piribebuy	GUASU ROKAI	-25,384	-57,064	SI	NO
365	314017	Si	ESCUELA BÁSICA N° 2236 NATALIO CANO	Cordillera	Piribebuy	ITA GUYRA	-25,433	-57,062	SI	NO
366	314039	No	COLEGIO NACIONAL CNEL. JOSÉ BLAS SERVÍN RAMÍREZ	Cordillera	Piribebuy	ITA MOROTI	-25,526	-57,011	NO	NO
367	314044	Si	COLEGIO NACIONAL SAN FRANCISCO JAVIER	Cordillera	Piribebuy	NARANJO	-25,517	-57,048	SI	NO
368	314048	Si	COLEGIO NACIONAL DEFENSORES DEL CHACO	Cordillera	Piribebuy	OJOPOI	-25,528	-56,963	SI	NO
369	316008	Si	ESCUELA BÁSICA N° 723 PROFESORA ELVIRA REGÚNEGA DE BALBUENA	Cordillera	San Bernardino	CIERVO KUA	-25,243	-57,317	SI	NO
370	316011	Si	COLEGIO NACIONAL ADELA SPERATTI	Cordillera	San Bernardino	PIRAYU-I	-25,333	-57,252	SI	NO
371	316020	No	ESCUELA BÁSICA N° 7125 MILNER BUEY CATALDO	Cordillera	San Bernardino	COUNTRY CLUB SOL DE VERANO	-25,353	-57,262	NO	NO
372	317006	No	ESCUELA BÁSICA N° 654 PBRO. VICTORINO TORRES LEIVA	Cordillera	Santa Elena	TOTOPY RUGUA	-25,439	-56,788	NO	NO
373	317008	No	ESCUELA BÁSICA N° 713 MANUEL DE LOS SANTOS AGUILERA	Cordillera	Itacurubí de la Cordillera	RUBIO ÑU	-25,411	-56,846	NO	NO
374	317010	No	ESCUELA BÁSICA N° 5103 MAESTRO LEON SEVERIANO CÁCERES	Cordillera	Santa Elena	TOROPY LOMA	-25,419	-56,822	NO	NO
375	317012	No	ESCUELA BÁSICA N° 6726 DIVINO NIÑO JESÚS	Cordillera	Santa Elena	YCUAPORA	-25,428	-56,779	NO	NO
376	318006	Si	ESCUELA BÁSICA N° 1822 VIRGEN DE LOS REMEDIOS	Cordillera	Tobatí	SAN PEDRO	-25,262	-57,087	SI	NO
377	318012	Si	COLEGIO NACIONAL SANTA ROSALÍA	Cordillera	Tobatí	21 DE JULIO	-25,306	-57,037	SI	NO
378	318020	Si	ESCUELA BÁSICA N° 1757 SANTA ELENA	Cordillera	Tobatí	POTRERO	-25,306	-57,097	SI	NO
379	319001	Si	ESCUELA BÁSICA N° 45 PROFESORA ADELA TORRES SÁNCHEZ	Cordillera	Valenzuela	SAN ROQUE	-25,592	-56,873	SI	NO
380	319002	No	ESCUELA BÁSICA N° 439 TENIENTE ELIGIO MONTANÍA	Cordillera	Valenzuela	VIRGEN DEL CARMEN	-25,6	-56,871	NO	NO
381	319005	No	ESCUELA BÁSICA N° 2246 SANTA CATALINA	Caaguazú	Valenzuela	JUAN CANCIO FLECHA	-25,578	-56,819	NO	NO
382	319006	No	ESCUELA BÁSICA N° 453 DOÑA FELICIA ISABEL LLAMOSAS DE VAZQUEZ	Cordillera	Valenzuela	COLONIA PIRARETA	-25,528	-56,891	NO	NO
383	319007	No	ESCUELA BÁSICA N° 2250 PASTOR CARDOZO	Cordillera	Valenzuela	KURUPAYTY	-25,621	-56,87	NO	NO
384	319009	No	ESCUELA BÁSICA N° 2248 DIVINO NIÑO JESÚS	Cordillera	Valenzuela	ROSADO YVATE	-25,64	-56,912	NO	NO
385	319010	No	ESCUELA BÁSICA N° 3434 GENERAL DÍAZ	Cordillera	Valenzuela	GENERAL DIAZ	-25,616	-56,855	NO	NO
386	319011	No	ESCUELA BÁSICA N° 5102 MARÍA ANA VIUDA DE SALINAS	Caaguazú	Territorio Paraguayo	CARIY POTRERO	-25,551	-56,819	NO	NO
387	319013	No	ESCUELA BÁSICA N° 3431 SAN BLAS	Paraguarí	Escobar	CERRO KORA CAÑADA	-25,58	-56,946	NO	NO
388	319014	No	ESCUELA BÁSICA N° 1013 MARISCAL FRANCISCO SOLANO LÓPEZ	Cordillera	Valenzuela	TACUATI	-25,544	-56,852	NO	NO
389	319015	No	ESCUELA BÁSICA N° 2249 MARTA RAMONA SANCHEZ VIUDA DE CHAVEZ	Paraguarí	Sapucai	CERRO KORA	-25,599	-56,933	NO	NO
390	319016	No	ESCUELA BÁSICA N° 3433 DON JOSÉ DOLORES VÁZQUEZ	Cordillera	Valenzuela	CERRO PERO	-25,649	-56,863	NO	NO
391	319017	No	COLEGIO NACIONAL JUAN CANCIO FLECHA	Caaguazú	Valenzuela	JUAN CANCIO FLECHA	-25,566	-56,817	NO	NO
392	319018	No	COLEGIO NACIONAL PIRARETÁ	Cordillera	Valenzuela	COLONIA PIRARETA	-25,528	-56,892	NO	NO
393	319020	No	ESCUELA BÁSICA N° 6725 MARISCAL FRANCISCO SOLANO LÓPEZ	Cordillera	Valenzuela	MARISCAL LOPEZ	-25,595	-56,89	NO	NO
394	319030	No	CENTRO DE EDUCACIÓN MEDIA PARA PERSONAS JÓVENES Y ADULTAS Nº 127	Cordillera	Valenzuela	MARISCAL LOPEZ	-25,589	-56,871	NO	NO
395	401001	Si	ESCUELA BÁSICA N° 50 CERVANTES	Guairá	Villarrica	CENTRO	-25,78	-56,45	SI	NO
396	401014	Si	ESCUELA BÁSICA N° 51 CLOTILDE BORDÓN	Guairá	Villarrica	ESTACION	-25,794	-56,46	SI	NO
397	401015	Si	ESCUELA BÁSICA N° 1090 SAGRADO CORAZÓN DE JESÚS	Guairá	Villarrica	ESTACION	-25,792	-56,46	SI	NO
398	401019	Si	ESCUELA BÁSICA N° 2287 VIRGILIO BARRIOS	Guairá	Villarrica	CARONENI	-25,779	-56,484	SI	NO
399	401027	Si	ESCUELA BÁSICA N° 611 DOCTOR RAÚL PEÑA	Guairá	Villarrica	POTRERO BAEZ	-25,832	-56,481	SI	NO
400	401030	Si	ESCUELA BÁSICA N° 157 PROF. PABLA GOROSTIAGA DE VEGA	Guairá	Villarrica	SANTA LUCIA	-25,79	-56,442	SI	NO
401	401033	Si	COLEGIO NACIONAL CIPRIANO OCAMPOS	Guairá	Villarrica	RINCON	-25,783	-56,407	SI	NO
402	401035	No	COLEGIO NACIONAL SAGRADO CORAZÓN DE JESÚS	Guairá	Villarrica	ITA YVU	-25,863	-56,433	NO	NO
403	401036	Si	COLEGIO NACIONAL COLONIA 14 DE MAYO	Guairá	Villarrica	14 DE MAYO	-25,874	-56,384	SI	NO
404	401038	Si	ESCUELA BÁSICA N° 2713 SIMÓN BOLÍVAR	Guairá	Villarrica	POTRERITO	-25,8	-56,384	SI	NO
405	401039	No	ESCUELA BÁSICA N° 5260 PROFESORA CLOTILDE VILLALBA DE BENÍTEZ	Guairá	Villarrica	DOÑA JUANA	-25,829	-56,35	NO	NO
406	401040	Si	ESCUELA BÁSICA N° 2714 PROFESORA MARÍA BERTA TICHIS DE CAMPERI	Guairá	Villarrica	POTRERO SAN FRANCISCO	-25,793	-56,43	SI	NO
407	401044	No	ESCUELA BÁSICA N° 5254 DOCTOR VIRGILIO RAMÓN LEGAL	Guairá	Villarrica	14 DE MAYO	-25,879	-56,37	NO	NO
408	401047	No	ESCUELA BÁSICA N° 5255 SAN MIGUEL	Guairá	Villarrica	YTORORA	-25,776	-56,438	NO	NO
409	401076	No	CENTRO DE RECURSOS PARA LA EDUCACIÓN PERMANENTE Nº 10	Guairá	Villarrica	CENTRO	-25,784	-56,446	NO	NO
410	402001	No	COLEGIO NACIONAL MONSEÑOR DR. AGUSTÍN RODRÍGUEZ ARGÜELLO	Guairá	Borja	URBANO	-25,95	-56,497	NO	NO
411	402003	Si	COLEGIO NACIONAL GRAL. ANDRÉS RODRÍGUEZ PEDOTTI	Guairá	Borja	BOQUERON	-25,952	-56,535	SI	NO
412	402006	Si	COLEGIO NACIONAL VALLE-PÉ	Guairá	Borja	VALLE PE SUB URBANO	-26,007	-56,578	SI	NO
413	402009	Si	COLEGIO NACIONAL 20 DE JUNIO	Guairá	Borja	COLONIA 20 DE JUNIO	-26,005	-56,637	SI	NO
414	402010	Si	ESCUELA BÁSICA N° 5310 DIVINO MAESTRO	Guairá	Borja	RINCON	-26,021	-56,589	NO	NO
415	402013	Si	ESCUELA BÁSICA N° 957 DON HERMINIO GONZÁLEZ	Guairá	Borja	AGUSTIN MOLAS	-26,061	-56,672	SI	NO
416	403001	Si	COLEGIO NACIONAL MAURICIO JOSÉ TROCHE	Guairá	Mauricio José Troche	SANTA ROSA	-25,617	-56,274	SI	NO
417	403003	Si	ESCUELA BÁSICA N° 1445 CUERPO DE PAZ	Guairá	Mauricio José Troche	CERRO PUNTA	-25,623	-56,155	NO	NO
418	403004	Si	ESCUELA BÁSICA N° 2296 DIVINO NIÑO JESÚS	Guairá	Mauricio José Troche	ITACURUBI	-25,588	-56,263	SI	NO
419	403016	No	ESCUELA BÁSICA N° 6753 SANTA ANA	Guairá	Mauricio José Troche	CHACORE	-25,658	-56,013	NO	NO
420	404002	Si	COLEGIO NACIONAL ADELA LICHI DE RACHID	Guairá	Coronel Martínez	SAN MIGUEL	-25,755	-56,617	SI	NO
421	404005	No	ESCUELA BÁSICA N° 1384 DON WALTER HOECKLE	Guairá	Coronel Martínez	CAPELLAN CARDOZO	-25,767	-56,641	NO	NO
422	404009	No	ESCUELA BÁSICA N° 1383 DON JUAN FOERSTER	Guairá	Coronel Martínez	TENIENTE BOGADO	-25,735	-56,593	NO	NO
423	404010	No	ESCUELA BÁSICA N° 2294 DOCTOR CAYETANO CARBALLO	Guairá	Coronel Martínez	FERREIRA	-25,788	-56,585	NO	NO
424	404011	Si	COLEGIO NACIONAL MONGES PASO	Guairá	Coronel Martínez	MONGES PASO	-25,71	-56,612	SI	NO
425	405003	Si	ESCUELA BÁSICA N° 2292 LUPO ENCINA BENÍTEZ	Guairá	Félix Pérez Cardozo	KAUNDY	-25,744	-56,485	SI	NO
426	405008	No	ESCUELA BÁSICA N° 6595 SAN BLAS	Guairá	Félix Pérez Cardozo	POTRERO MELGAREJO	-25,738	-56,554	NO	NO
427	405010	No	ESCUELA BÁSICA N° 5295 MARÍA DEL ROSARIO GODOY VIUDA DE PORTILLO	Guairá	Félix Pérez Cardozo	TAVA'I	-25,687	-56,54	NO	NO
428	405011	No	ESCUELA BÁSICA N° 5296 PROFESOR ISMAEL VAZQUEZ ORTÍZ	Guairá	Félix Pérez Cardozo	POTRERO BENITEZ	-25,663	-56,55	NO	NO
429	405012	No	ESCUELA BÁSICA N° 6584 SAGRADA FAMILIA	Guairá	Félix Pérez Cardozo	COSTA MERCADO	-25,711	-56,544	NO	NO
430	406002	Si	COLEGIO NACIONAL SANTO DOMINGO	Guairá	General Eugenio A. Garay	CIERVO CUA	-25,956	-56,225	SI	NO
431	406005	Si	ESCUELA BÁSICA N° 285 DON CRISPINIANO VIERA CAMPUZANO	Guairá	General Eugenio A. Garay	CORAZON DE JESUS	-25,952	-56,244	SI	NO
432	406006	Si	COLEGIO NACIONAL MAURICIO JOSÉ TROCHE	Guairá	General Eugenio A. Garay	SAN ISIDRO	-25,966	-56,179	SI	NO
433	407005	Si	ESCUELA BÁSICA N° 1449 SANTA CECILIA	Guairá	Independencia	SANTA CECILIA SUB-URBANO	-25,788	-56,162	NO	NO
434	407006	Si	ESCUELA BÁSICA N° 2299 SAN BLAS	Guairá	Independencia	ITA AZUL	-25,836	-56,164	NO	NO
435	407007	No	ESCUELA BÁSICA N° 2304 SANTO DOMINGO	Guairá	Independencia	SANTO DOMINGO	-25,781	-56,127	NO	NO
436	407018	Si	ESCUELA BÁSICA N° 1454 YBYTYRUZÚ	Guairá	Independencia	CALLE FLORIDA	-25,731	-56,264	SI	NO
437	407019	No	ESCUELA BÁSICA N° 1455 UNICEF	Guairá	Independencia	VISTA ALEGRE	-25,722	-56,288	NO	NO
438	407029	Si	ESCUELA BÁSICA N° 4575 FRANCISCO NÚÑEZ BÁEZ	Guairá	Independencia	ZORRILLA KUE	-25,771	-56,274	SI	NO
439	407033	Si	COLEGIO NACIONAL SANTA CLARA	Guairá	Independencia	PIRECA ALTA LINEA 14	-25,861	-56,09	SI	NO
440	407041	Si	ESCUELA BÁSICA N° 1453 SAN JOSÉ OBRERO	Guairá	Independencia	YROYSA LINEA 7	-25,784	-56,078	SI	NO
441	407101	No	ESCUELA BÁSICA N° 6229 SANTA ROSA	Guairá	Paso Yobai	COM INDIG ARROYO HU	-25,669	-55,986	NO	NO
442	407102	No	ESCUELA BÁSICA N° 6233	Guairá	Paso Yobai	COM INDIG YRYVU KÚA NARANJITO	-25,671	-55,963	NO	NO
443	407103	No	ESCUELA BÁSICA N° 6224	Guairá	Paso Yobai	COM INDIG ISLA HU	-25,733	-55,784	NO	NO
444	408006	No	ESCUELA BÁSICA N° 1181 REPÚBLICA ARGENTINA	Guairá	Itapé	LOMA HOVY	-25,851	-56,54	NO	NO
445	408009	No	ESCUELA BÁSICA N° 5307 TENIENTE PEDRO LUIS MIERES CANIZA	Guairá	Itapé	POTRERO REDUCCION	-25,885	-56,597	NO	NO
446	409001	Si	COLEGIO NACIONAL VICENTE IGNACIO ITURBE	Guairá	Iturbe	SAN FRANCISCO	-26,056	-56,486	SI	NO
447	409004	No	ESCUELA BÁSICA N° 1378 DON ATALIVA ARAUJO	Caazapá	Caazapá	SANTA TERESITA	-26,035	-56,382	NO	NO
448	409011	Si	ESCUELA BÁSICA N° 1377 MAESTRA JUANA PABLA RODAS DE RODRÍGUEZ	Guairá	Iturbe	POTRERO	-26,084	-56,487	SI	NO
449	409012	No	ESCUELA BÁSICA N° 2716 AMADO COLMÁN PÁEZ	Guairá	Iturbe	COSTA ALEGRE	-26,098	-56,409	NO	NO
450	409013	No	ESCUELA BÁSICA N° 5304 SANTA LUCÍA	Caazapá	Caazapá	SANTA TERESITA	-26,057	-56,4	NO	NO
451	410001	Si	ESCUELA BÁSICA N° 150 JOSÉ FASSARDI	Guairá	José Fassardi	SAN LUIS	-25,976	-56,122	SI	NO
452	410002	Si	COLEGIO NACIONAL SAN JOSÉ	Guairá	José Fassardi	NIÑO JESUS	-25,977	-56,124	SI	NO
453	410006	Si	ESCUELA BÁSICA N° 5278 SAN ANTONIO DE PADUA	Guairá	José Fassardi	SAN ANTONIO	-25,988	-56,11	SI	NO
454	410033	No	COLEGIO NACIONAL ARANDURÁ	Guairá	José Fassardi	COLONIA GUARANI	-25,911	-56,096	NO	NO
455	411005	No	ESCUELA BÁSICA N° 365 VIRGEN DE FÁTIMA	Guairá	Mbocayaty	SANTA BARBARA	-25,665	-56,361	NO	NO
456	411011	Si	ESCUELA BÁSICA N° 216 DOCTOR LUIS ALBERTO DE HERRERA	Guairá	Mbocayaty	JORGE NAVILLE	-25,718	-56,332	SI	NO
457	411013	Si	COLEGIO NACIONAL YBYTURUZÚ	Guairá	Mbocayaty	TACUARITA	-25,742	-56,297	SI	NO
458	411016	Si	ESCUELA BÁSICA N° 5287 MONSEÑOR JUAN BENÍTEZ BALMACEDA	Guairá	Mbocayaty	NARANJO	-25,727	-56,312	SI	NO
459	412001	Si	COLEGIO NACIONAL NATALICIO DE MARÍA TALAVERA	Guairá	Natalicio Talavera	ESCUELA	-25,656	-56,309	SI	NO
460	412002	Si	COLEGIO NACIONAL VIRGEN DEL ROSARIO	Guairá	Natalicio Talavera	ESCUELA	-25,658	-56,306	SI	NO
461	412005	Si	ESCUELA BÁSICA N° 2295 SAN JOSÉ	Guairá	Natalicio Talavera	ZANJA PYTA	-25,657	-56,256	SI	NO

462	412007	No	ESCUELA BÁSICA N° 6315 DON ERASMO VERA	Guairá	Natalicio Talavera	SAN ISIDRO	-25,67	-56,293	NO	NO
463	412012	No	ESCUELA BÁSICA N° 6463 SAN MIGUEL	Guairá	Natalicio Talavera	SAN MIGUEL	-25,65	-56,291	NO	NO
464	412013	No	CENTRO DE EDUCACIÓN BÁSICA PARA PERSONAS JÓVENES Y ADULTAS N° 4-57	Guairá	Natalicio Talavera	ESCUELA	-25,653	-56,302	NO	NO
465	413001	Si	ESCUELA BÁSICA N° 230 SAGRADO CORAZÓN DE JESÚS	Guairá	Ñumí	ARROYITO	-25,951	-56,329	SI	NO
466	413002	No	ESCUELA BÁSICA N° 1928 SAN LUIS GONZAGA	Guairá	Ñumí	SAN LUIS	-25,925	-56,318	NO	NO
467	413003	No	ESCUELA BÁSICA N° 2289 SAN PEDRO	Guairá	Ñumí	PERULERO	-25,898	-56,346	NO	NO
468	414001	Si	COLEGIO NACIONAL GRAL. BERNARDINO CABALLERO	Guairá	San Salvador	SAN ROQUE	-25,944	-56,471	SI	SI
469	415001	Si	COLEGIO NACIONAL CNEL. JOSÉ FÉLIX BOGADO	Guairá	Yataity	TAJAMAR	-25,688	-56,471	SI	NO
470	415003	No	ESCUELA BÁSICA N° 849 TENIENTE CORONEL ERNESTO SCARONE	Guairá	Yataity	POTRERO BENEGAS	-25,646	-56,429	NO	NO
471	415006	Si	COLEGIO NACIONAL MCAL. JOSÉ FÉLIX ESTIGARRIBIA	Guairá	Yataity	KA'AGUY KUPE	-25,718	-56,453	SI	NO
472	415007	No	ESCUELA BÁSICA N° 5283 LOMA BARRETO	Guairá	Yataity	LOMA BARRETO	-25,646	-56,429	NO	NO
473	415011	No	COLEGIO NACIONAL SAN BLAS	Guairá	Yataity	POTRERO BENEGAS	-25,646	-56,431	NO	NO
474	416001	Si	COLEGIO NACIONAL DR. BOTTRELL	Guairá	Dr. Bottrell	CENTRO	-25,616	-56,34	SI	NO
475	416002	Si	ESCUELA BÁSICA N° 239 CARMEN B. DE GOROSTIAGA	Guairá	Dr. Bottrell	CENTRO	-25,615	-56,338	SI	NO
476	417001	Si	ESCUELA BÁSICA N° 395 SAN AGUSTÍN	Guairá	Paso Yobai	SAN AGUSTIN SUB-URBANO	-25,817	-55,917	SI	NO
477	417009	Si	ESCUELA BÁSICA N° 1931 SAN JUAN BAUTISTA	Guairá	Paso Yobai	MANGRULLO	-25,831	-55,947	SI	NO
478	417021	Si	ESCUELA BÁSICA N° 682 GEORGINA NAVILLE	Guairá	Paso Yobai	CENTRO	-25,717	-56,002	SI	NO
479	417041	No	ESCUELA BÁSICA N° 7741	Guairá	Paso Yobai	COM INDIG SANTA TERESITA	-25,697	-55,909	NO	NO
480	417049	No	ESCUELA BÁSICA N° 6461 MANDU'ARA	Guairá	Mauricio José Troche	CHACORE	-25,63	-56,021	NO	NO
481	501035	Si	COLEGIO NACIONAL DR. DOMINGO MONTANARO	Caaguazú	Coronel Oviedo	COLONIA MONTANARO	-25,428	-56,189	SI	NO
482	501037	Si	ESCUELA BÁSICA N° 800 PROFESOR PORFIRIO CHAMORRO	Caaguazú	Coronel Oviedo	CALLE UNO	-25,508	-56,351	SI	NO
483	501038	No	COLEGIO NACIONAL DON SABINO ALVARENGA ROLÓN	Caaguazú	Coronel Oviedo	CHIRKATY	-25,32	-56,404	NO	NO
484	501039	Si	COLEGIO NACIONAL CALLE ARROZ	Caaguazú	Coronel Oviedo	CALLE ARROZ	-25,405	-56,445	SI	NO
485	501040	Si	ESCUELA BÁSICA N° 2831 DON PANTALEON MONGES GONZÁLEZ	Caaguazú	Coronel Oviedo	CALLE HOVY	-25,47	-56,403	SI	NO
486	501042	Si	COLEGIO NACIONAL GENARO ROMERO	Caaguazú	Coronel Oviedo	KARANDAYTY	-25,36	-56,438	SI	NO
487	501045	Si	COLEGIO NACIONAL DR. PEDRO P. PEÑA	Caaguazú	Coronel Oviedo	SAN ANTONIO	-25,469	-56,289	SI	NO
488	501051	Si	COLEGIO NACIONAL VIRGEN DEL CARMEN	Caaguazú	Coronel Oviedo	BLAS GARAY II	-25,551	-56,292	SI	NO
489	501052	Si	COLEGIO NACIONAL POTRERO UBALDINA	Caaguazú	Coronel Oviedo	POTRERO UBALDINA	-25,477	-56,258	SI	NO
490	501053	Si	COLEGIO NACIONAL BLAS GARAY	Caaguazú	Coronel Oviedo	BLAS GARAY -SUB URBANO	-25,531	-56,267	SI	NO
491	501057	No	ESCUELA BÁSICA N° 2795 PROFESOR ALBINO PASTOR ROLÓN GONZÁLEZ	Caaguazú	Coronel Oviedo	CHIRKATY	-25,337	-56,389	NO	NO
492	501068	Si	ESCUELA BÁSICA N° 7315 MAESTRA ELOINA BENÍTEZ DE VILLALBA	Caaguazú	Coronel Oviedo	POTRERITO	-25,423	-56,436	SI	NO
493	501073	Si	ESCUELA BÁSICA N° 797 DOCTOR BLAS M. GARAY	Caaguazú	Coronel Oviedo	BLAS GARAY II	-25,49	-56,274	SI	NO
494	501075	Si	ESCUELA BÁSICA N° 467 MANUEL ORTÍZ GUERRERO	Caaguazú	Coronel Oviedo	AGUAPETY	-25,505	-56,457	SI	NO
495	501076	No	ESCUELA BÁSICA N° 1967 MARÍA AUXILIADORA	Caaguazú	Coronel Oviedo	ÑU RUGUA	-25,42	-56,422	NO	NO
496	501077	No	ESCUELA BÁSICA N° 3401 SAN ENRIQUE DE OSSO	Caaguazú	Coronel Oviedo	SAN LUIS	-25,456	-56,463	NO	NO
497	501081	Si	ESCUELA BÁSICA N° 321 CÁNDIDO RIVAS	Caaguazú	Coronel Oviedo	TUJU PUKU	-25,471	-56,459	SI	NO
498	501092	No	ESCUELA BÁSICA N° 3318 DOCTOR DAVID NICOLÁS SARUBBI SALDÍVAR	Caaguazú	Coronel Oviedo	CARAGUATAY MI	-25,508	-56,351	NO	NO
499	501095	Si	ESCUELA BÁSICA N° 4038 SANTA TERESA DE JESÚS	Caaguazú	Coronel Oviedo	ABUELITA	-25,479	-56,469	SI	NO
500	501097	No	ESCUELA BÁSICA N° 4829 DOCTOR VICENTE SARUBBI ZALDÍVAR	Caaguazú	Coronel Oviedo	CHIRKATY	-25,359	-56,4	NO	NO
501	501100	No	COLEGIO NACIONAL SAN ENRIQUE DE OSSO	Caaguazú	Coronel Oviedo	OLEGARIO	-25,431	-56,504	NO	NO
502	501125	Si	ESCUELA BÁSICA N° 6015 VILLA DEL MAESTRO	Caaguazú	Coronel Oviedo	VILLA DEL MAESTRO	-25,468	-56,424	SI	NO
503	501244	No	CENTRO DE EDUCACIÓN MEDIA PARA PERSONAS JÓVENES Y ADULTAS N° 111	Caaguazú	Coronel Oviedo	CIUDAD NUEVA	-25,471	-56,459	NO	NO
504	501256	Si	ESCUELA BÁSICA N° 7482 BALBINA MENDOZA DE FRUTOS	Caaguazú	Coronel Oviedo	SAN LUIS	-25,463	-56,474	SI	NO
505	502010	Si	ESCUELA BÁSICA N° 1733 PROFESORA LAURA I. GAMARRA LÓPEZ	Caaguazú	Caaguazú	TAKURU	-25,44	-56,007	SI	NO
506	502031	Si	COLEGIO NACIONAL KA'AGUY POTY	Caaguazú	Caaguazú	JAKARE I	-25,322	-56,022	SI	NO
507	502034	Si	ESCUELA BÁSICA N° 3201 GENERAL ANDRÉS RODRÍGUEZ	Caaguazú	Caaguazú	8VA LINEA WALTER INSFRAN	-25,529	-56,033	SI	NO
508	502036	Si	COLEGIO NACIONAL SAN JUAN BAUTISTA	Caaguazú	Caaguazú	CURUZU ARAUJO	-25,516	-56,064	SI	NO
509	502037	Si	ESCUELA BÁSICA N° 2750 SAN ISIDRO LABRADOR	Caaguazú	Caaguazú	JAKARE I	-25,322	-56,022	SI	NO
510	502038	No	ESCUELA BÁSICA N° 1652 MBOKAJA POTY	Caaguazú	Caaguazú	MBOKAJA-I	-25,406	-56,038	NO	NO
511	502040	Si	COLEGIO NACIONAL MARÍA DEL ROSARIO	Caaguazú	Caaguazú	JAKARE I	-25,324	-56,048	SI	NO
512	502046	Si	ESCUELA BÁSICA N° 588 MARISCAL FRANCISCO SOLANO LÓPEZ	Caaguazú	Caaguazú	GUYRAUNGUA	-25,448	-55,895	SI	NO
513	502052	Si	COLEGIO NACIONAL ÑURUMÍ	Caaguazú	Caaguazú	JURUMI	-25,494	-55,907	SI	NO
514	502053	No	ESCUELA BÁSICA N° 3306 SAN JUAN	Caaguazú	Caaguazú	VILLA SAN JUAN	-25,426	-56,029	NO	NO
515	502056	Si	COLEGIO NACIONAL TTE. 1° ADOLFO ROJAS SILVA	Caaguazú	Caaguazú	2DA LINEA BALANZÁ	-25,524	-56,164	SI	NO
516	502057	Si	COLEGIO NACIONAL MARÍA AUXILIADORA	Caaguazú	Caaguazú	WALTER INSFRAN	-25,484	-56,066	SI	NO
517	502058	Si	ESCUELA BÁSICA N° 1829 CRISTO REY	Caaguazú	Caaguazú	ITA PLANCHON	-25,566	-56,135	SI	NO
518	502064	Si	COLEGIO NACIONAL DEFENSORES DEL CHACO	Caaguazú	Caaguazú	1RO DE MAYO	-25,477	-56,108	SI	NO
519	502071	Si	ESCUELA BÁSICA N° 2787 ÑANEMAITEÍ	Caaguazú	Caaguazú	ÑANE MAITEI	-25,311	-56,005	SI	NO
520	502072	No	ESCUELA BÁSICA N° 1650 ELSA TERESA FORTLAGE DE CAÑETE	Caaguazú	Caaguazú	TERCERA LINEA AGUA	-25,403	-56,054	NO	NO
521	502073	No	ESCUELA BÁSICA N° 1653 MARÍA AUXIILIADORA	Caaguazú	Caaguazú	TAYAO	-25,364	-56,094	NO	NO
522	502074	No	ESCUELA BÁSICA N° 3196 SANTA MARÍA GORETTI	Caaguazú	Caaguazú	2DA LINEA GUAIRA	-25,405	-56,103	NO	NO
523	502076	No	COLEGIO NACIONAL GUAVIRÁ	Caaguazú	Caaguazú	1RA LINEA GUAIRA	-25,421	-56,121	NO	NO
524	502078	Si	ESCUELA BÁSICA N° 661 JUANA MARÍA DE LARA	Caaguazú	Caaguazú	POTRERO GUAJAKI SUB URBANO	-25,476	-56,198	SI	NO
525	502081	No	ESCUELA BÁSICA N° 1832 SAN JUAN BAUTISTA	Caaguazú	Caaguazú	5TA LINEA AGUA	-25,38	-56,065	NO	NO
526	502086	Si	ESCUELA BÁSICA N° 3307 DON FEDERICO NILL	Caaguazú	Caaguazú	JAGUA KAI	-25,503	-56,022	SI	NO
527	502087	No	ESCUELA BÁSICA N° 3204 VIRGEN DE FÁTIMA	Caaguazú	Caaguazú	INFANTIL	-25,395	-56,135	NO	NO
528	502088	Si	COLEGIO NACIONAL PROF. FRANCISCO ENRIQUE GONZÁLEZ GIMÉNEZ	Caaguazú	Caaguazú	1RO DE MAYO	-25,444	-56,107	SI	NO
529	502094	Si	ESCUELA BÁSICA N° 1833 NIÑO JESÚS	Caaguazú	Caaguazú	6TA LINEA AGUA	-25,384	-56,088	SI	NO
530	502096	Si	ESCUELA BÁSICA N° 844 GENERAL BERNARDINO CABALLERO	Caaguazú	Caaguazú	ARROYO MOROTI	-25,473	-56,139	SI	NO
531	502099	Si	COLEGIO NACIONAL SAN BLAS	Caaguazú	Caaguazú	GUAJAKI	-25,458	-56,167	SI	NO
532	502103	Si	COLEGIO NACIONAL INMACULADA CONCEPCIÓN	Caaguazú	Caaguazú	POTRERO GUAJAKI SUB URBANO	-25,474	-56,198	SI	NO
533	502104	No	ESCUELA BÁSICA N° 3514 NIÑOS UNIDOS	Caaguazú	Caaguazú	YTU	-25,422	-56,082	NO	NO
534	502121	No	COLEGIO NACIONAL ESTADOS UNIDOS	Caaguazú	Caaguazú	CANTERA BOCA	-25,522	-56,114	NO	NO
535	502127	No	COLEGIO NACIONAL JAZMÍN POTY	Caaguazú	Caaguazú	TERCERA LINEA AGUA	-25,395	-56,05	NO	NO
536	502148	Si	ESCUELA BÁSICA N° 6744 CENTRO DE DESARROLLO COMUNITARIO	Caaguazú	Caaguazú	WALTER INSFRAN	-25,477	-56,085	SI	NO
537	502217	Si	COLEGIO NACIONAL SAN FRANCISCO DE ASÍS	Caaguazú	Caaguazú	SAN FRANCISCO	-25,55	-56,119	SI	NO
538	502226	No	ESCUELA BÁSICA N° 7751 CACIQUE DEMECIO CENTURIÓN	Caaguazú	Caaguazú	COM INDIG JOVVY ISLA SAKA	-25,391	-56,008	NO	NO
539	503005	No	ESCUELA BÁSICA N° 3080 VILLA DE LOS REYES	Caaguazú	Carayaó	POZO 5	-25,204	-56,245	NO	NO
540	503015	Si	ESCUELA BÁSICA N° 802 DR. CESAR LÓPEZ MOREIRA	Caaguazú	Carayaó	SANTA CATALINA SUB-URBANO	-25,149	-56,338	SI	NO
541	503017	Si	ESCUELA BÁSICA N° 1979 SAN FRANCISCO DE ASÍS	Caaguazú	Carayaó	CALLE 14 MIL	-25,19	-56,248	SI	NO
542	503018	Si	ESCUELA BÁSICA N° 2122 PROF. LUCIO VERA MENDOZA	Caaguazú	Carayaó	ARROYO GUASU	-25,158	-56,252	SI	NO
543	503021	No	ESCUELA BÁSICA N° 2573 SAN ROQUE	Caaguazú	Carayaó	COMISARIA KUE	-25,142	-56,217	NO	NO
544	503023	Si	COLEGIO NACIONAL SANTIAGO NICOLÁS BO PARODI	Caaguazú	Carayaó	COLONIA NICOLAS BO	-25,212	-56,29	SI	NO
545	503028	Si	COLEGIO NACIONAL DIGNO IGNACIO CABRERA BÁEZ	Caaguazú	Carayaó	TENIENTE MORALES-ALEMAN KUE	-25,301	-56,269	SI	NO
546	503031	No	COLEGIO NACIONAL SAN FRANCISCO DE ASÍS	Caaguazú	Carayaó	CALLE 14 MIL	-25,19	-56,248	NO	NO
547	503034	Si	COLEGIO NACIONAL 3 DE MAYO	Caaguazú	Carayaó	ASENT. 3 DE MAYO	-25,317	-56,331	SI	NO
548	503050	No	ESCUELA BÁSICA N° 7475 MARIANO DÍAZ	Caaguazú	Carayaó	ASENT. MARIANO DIAZ	-25,133	-56,148	NO	NO
549	504004	Si	ESCUELA BÁSICA N° 891 SAN ISIDRO LABRADOR	Caaguazú	Dr. Cecilio Báez	FATIMA	-25,074	-56,269	SI	NO
550	504005	No	ESCUELA BÁSICA N° 11634 TRES REYES	Caaguazú	Dr. Cecilio Báez	CANADA	-25,11	-56,213	NO	NO
551	504007	No	COLEGIO NACIONAL EMPALADO	Caaguazú	Dr. Cecilio Báez	EMPALADO	-25,071	-56,301	NO	NO
552	504008	No	ESCUELA BÁSICA N° 4266 NORBERTO AMANCIO LEZCANO	Caaguazú	Dr. Cecilio Báez	SAN MIGUEL	-25,077	-56,201	NO	NO
553	504009	No	ESCUELA BÁSICA N° 3078 1° DE MAYO	Caaguazú	Dr. Cecilio Báez	1RO DE MAYO	-25,107	-56,242	NO	NO
554	504012	No	ESCUELA BÁSICA N° 3058 SAN MIGUEL ARCÁNGEL	Caaguazú	Dr. Cecilio Báez	CAATINI	-25,1	-56,275	NO	NO
555	504016	Si	ESCUELA BÁSICA N° 6144 JOSÉ DEL PILAR IBÁÑEZ	Caaguazú	Dr. Cecilio Báez	ASENTAMIENTO SAN BLAS	-25,124	-56,301	SI	NO
556	505007	No	ESCUELA BÁSICA N° 3081 SAN IGNACIO DE LOYOLA	Caaguazú	Santa Rosa del Mbutuy	SAN ISIDRO	-24,994	-56,212	NO	NO
557	505014	Si	COLEGIO NACIONAL SAN MIGUEL ARCÁNGEL	Caaguazú	Santa Rosa del Mbutuy	ÑATI'URY GUASU	-24,934	-56,321	SI	NO
558	505016	Si	COLEGIO NACIONAL SAN AGUSTÍN	Caaguazú	Santa Rosa del Mbutuy	SAN AGUSTIN	-24,975	-56,335	SI	NO
559	505017	Si	ESCUELA BÁSICA N° 897 PROFESOR FEDERICO ANACLETO CÁCERES	Caaguazú	Santa Rosa del Mbutuy	ÑATI'URY GUASU	-24,947	-56,339	SI	NO
560	505026	Si	ESCUELA BÁSICA N° 3796 SAN JOSÉ OBRERO	San Pedro	San Estanislao	SAN JOSE OBRERO	-24,812	-56,164	SI	NO
561	505039	Si	ESCUELA BÁSICA N° 6863 VENANCIO RAMÍREZ	Caaguazú	Santa Rosa del Mbutuy	MBUTUY	-24,958	-56,31	SI	NO
562	506005	Si	ESCUELA BÁSICA N° 728 GENERAL BERNARDINO PARADA MORENO	Caaguazú	Dr. Juan Manuel Frutos	COLONIA SANTO DOMINGO DE GUZMAN	-25,312	-55,723	SI	NO
563	506006	Si	COLEGIO NACIONAL HÉROES DEL CHACO	Caaguazú	Dr. Juan Manuel Frutos	SAN ANTONIO GUASU	-25,469	-55,804	SI	NO
564	506011	Si	ESCUELA BÁSICA N° 1636	Caaguazú	Dr. Juan Manuel Frutos	YVU	-25,332	-55,863	SI	NO
565	506013	Si	ESCUELA BÁSICA N° 1752 SAN ISIDRO LABRADOR	Caaguazú	Dr. Juan Manuel Frutos	CALLE 5 ZANJA PYTA	-25,366	-55,732	SI	NO
566	506022	No	ESCUELA BÁSICA N° 2140	Caaguazú	Dr. Juan Manuel Frutos	YVYRA POKA	-25,352	-55,873	NO	NO
567	506023	Si	ESCUELA BÁSICA N° 2651	Caaguazú	Dr. Juan Manuel Frutos	CHACO-I	-25,443	-55,79	SI	NO
568	506025	Si	ESCUELA BÁSICA N° 2762 CRISTO REY	Caaguazú	Dr. Juan Manuel Frutos	SEGUNDA LINEA YTU	-25,338	-55,759	SI	NO
569	506026	Si	ESCUELA BÁSICA N° 2849 JUANA MARÍA DE LARA	Caaguazú	Dr. Juan Manuel Frutos	GUYRAUNGUA	-25,442	-55,87	SI	NO
570	506033	Si	COLEGIO NACIONAL SANTO DOMINGO DE GUZMÁN	Caaguazú	Dr. Juan Manuel Frutos	COLONIA SANTO DOMINGO DE GUZMAN	-25,312	-55,724	SI	NO
571	506036	Si	ESCUELA BÁSICA N° 1825 ELVIO AMANCIO RODRÍGUEZ MONTIEL	Caaguazú	Dr. Juan Manuel Frutos	CALLE 7 RAMONITA	-25,383	-55,778	SI	NO
572	507002	Si	ESCUELA BÁSICA N° 845 GENERAL EUGENIO A. GARAY	Caaguazú	Repatriación	CENTRO	-25,541	-55,993	SI	NO
573	507005	Si	COLEGIO NACIONAL NICOLÁS DELGADO	Caaguazú	Repatriación	GENERAL DELGADO	-25,6	-55,967	SI	NO
574	507007	Si	ESCUELA BÁSICA N° 846 GENERAL FRANCISCO CABALLERO ÁLVAREZ	Caaguazú	Repatriación	1RA LINEA CABALLERO	-25,553	-55,93	SI	SI
575	507009	Si	COLEGIO NACIONAL TTE. CNEL. FULGENCIO YEGROS	Caaguazú	Repatriación	2DA LINEA CABALLERO ALVAREZ	-25,572	-55,922	SI	NO
576	507010	Si	ESCUELA BÁSICA N° 1839 GERÓNIMO RAMÍREZ ALCARAZ	Caaguazú	Repatriación	1RA LINEA CHACORE	-25,563	-55,836	SI	NO
577	507015	Si	ESCUELA BÁSICA N° 3141 MARÍA AUXIILIADORA	Caaguazú	Repatriación	3 DE NOVIEMBRE BRASIL KUE	-25,589	-55,762	SI	NO
578	507017	Si	ESCUELA BÁSICA N° 3187 SANTA ANA	Caaguazú	Repatriación	YPECA	-25,507	-55,772	SI	NO
579	507020	Si	COLEGIO NACIONAL SAN FRANCISCO	Guairá	Paso Yobai	SAN FRANCISCO II	-25,683	-55,733	SI	NO
580	507021	Si	COLEGIO NACIONAL VIRGEN DE CAACUPÉ	Caaguazú	Repatriación	1RA LINEA EUGENIO A GARAY	-25,543	-56,056	SI	NO
581	507024	Si	ESCUELA BÁSICA N° 4159 NIÑO SALVADOR DEL MUNDO	Caaguazú	Repatriación	BARRIENTOS KUE	-25,61	-55,839	SI	NO
582	507026	Si	COLEGIO NACIONAL CELSA SPERATTI	Caaguazú	Repatriación	3RA LINEA CABALLERO ALVAREZ	-25,59	-55,908	SI	NO
583	507029	No	ESCUELA BÁSICA N° 3345 SAN BLAS	Guairá	Paso Yobai	NUEVA GUAIRA	-25,651	-55,943	NO	NO
584	507030	Si	COLEGIO NACIONAL MARÍA GORETTI	Caaguazú	Repatriación	3 DE NOVIEMBRE	-25,616	-55,763	SI	NO
585	507033	Si	COLEGIO NACIONAL SAN PEDRO	Caaguazú	Repatriación	TAKURU PYTA	-25,573	-56,068	SI	NO
586	507034	Si	ESCUELA BÁSICA N° 1842 MARÍA AUXIILIADORA	Caaguazú	Repatriación	3RA LINEA KA'AMINDY	-25,61	-56,095	SI	NO
587	507035	No	ESCUELA BÁSICA N° 1840 SAN MIGUEL ARCÁNGEL	Guairá	Mauricio José Troche	SAN MIGUEL	-25,617	-56,117	NO	NO
588	507037	Si	COLEGIO NACIONAL SAN ROQUE GONZÁLEZ DE SANTA CRUZ	Caaguazú	Repatriación	2DA LINEA TACURU PYTA	-25,586	-56,111	SI	NO
589	507039	No	ESCUELA BÁSICA N° 3181 HOGAR DE LA CULTURA	Caaguazú	Repatriación	SANTORY	-25,533	-55,941	NO	NO
590	507040	Si	COLEGIO NACIONAL CPTÁN. PABLO GONZÁLEZ MAYA	Caaguazú	Repatriación	2DA LINEA IRRAZABAL NORTE	-25,54	-55,88	SI	NO
591	507044	Si	COLEGIO NACIONAL CNEL. LUIS IRRAZÁBAL	Caaguazú	Repatriación	IRRAZAZABAL	-25,522	-55,875	SI	NO
592	507045	Si	ESCUELA BÁSICA N° 1735 SAGRADO CORAZÓN DE JESÚS	Caaguazú	Repatriación	ARROYITO CHACORE	-25,551	-55,815	SI	NO
593	507049	Si	COLEGIO NACIONAL SAN JOSÉ	Caaguazú	Repatriación	2DA LINEA IRRAZABAL NORTE	-25,535	-55,889	SI	NO
594	507053	Si	ESCUELA BÁSICA N° 4164 CORAZÓN DE MARÍA	Caaguazú	Repatriación	CABALLERO ALVAREZ	-25,536	-55,912	SI	NO
595	507055	Si	ESCUELA BÁSICA N° 14695 EUGENIO MACIEL BENÍTEZ	Caaguazú	Repatriación	COM INDIG PINDO'I CULANTRILLO	-25,531	-55,679	SI	NO
596	507057	No	ESCUELA BÁSICA N° 4258 SANTA ISABEL	Caaguazú	Repatriación	CULANTRILLO	-25,544	-55,652	NO	NO
597	507059	Si	ESCUELA BÁSICA N° 5903 JULIANA FLEITAS	Caaguazú	Repatriación	ASENT. JULIANA FLEITAS	-25,505	-55,742	SI	NO
598	507066	Si	ESCUELA BÁSICA N° 6083 SAN PABLO	Caaguazú	Repatriación	MANDU'ARA	-25,617	-55,984	SI	NO
599	507072	No	ESCUELA BÁSICA N° 3949 CELSO VERA QUIÑONEZ	Caaguazú	Repatriación	PINDO'I CULANTRILLO	-25,543	-55,684	NO	NO
600	507074	Si	COLEGIO NACIONAL GRAL. BERNARDINO CABALLERO	Caaguazú	Repatriación	PLANTA URBANA	-25,535	-55,989	SI	NO
601	508002	Si	ESCUELA BÁSICA N° 140 LEON CADOGAN	Caaguazú	Nueva Londres	CENTRO	-25,405	-56,548	SI	NO
602	508003	Si	COLEGIO NACIONAL NUEVA AUSTRALIA	Caaguazú	Nueva Londres	NUEVA AUSTRALIA	-25,476	-56,547	NO	NO
603	508004	No	ESCUELA BÁSICA N° 5043 SAGRADO CORAZÓN DE JESÚS	Caaguazú	San José de los Arroyos	LOMA RUGUA	-25,533	-56,74	NO	NO
604	508005	Si	ESCUELA BÁSICA N° 120 JUAN RAMÓN GONZÁLEZ	Caaguazú	Nueva Londres	NUEVA AUSTRALIA	-25,479	-56,55	SI	NO
605	508007	No	ESCUELA BÁSICA N° 5058 NUESTRA SEÑORA VIRGEN DE FÁTIMA	Caaguazú	Nueva Londres	KARACHI	-25,349	-56,574	NO	NO
606	509001	Si	ESCUELA BÁSICA N° 291 MARÍA MERCEDES RAMOS DE VECBORT	Caaguazú	San Joaquín	CENTRO	-25,027	-56,042	SI	NO
607	509002	Si	COLEGIO NACIONAL SAN JOAQUÍN	Caaguazú	San Joaquín	SAN JOAQUIN	-25,03	-56,043	SI	NO
608	509004	Si	COLEGIO NACIONAL MONS. JUAN SINFORIANO BOGARÍN	Caaguazú	San Joaquín	JUAN SINFORIANO BOGARIN SUB-URBANO	-25,112	-56,056	SI	NO
609	509005	Si	ESCUELA BÁSICA N° 2768 SAN JOSÉ OBRERO	Caaguazú	San Joaquín	CARPA KUE	-25,147	-56,097	NO	NO
610	509021	No	ESCUELA BÁSICA N° 5847 SANTIAGO MBIRIKUGI	Caaguazú	San Joaquín	COM INDIG CERRO MOROTI	-25,019	-56,141	NO	NO
611	509029	Si	ESCUELA BÁSICA N° 1604 VIRGEN DE FÁTIMA	Caaguazú	San Joaquín	JUAN SINFORIANO BOGARIN SUB-URBANO	-25,113	-56,055	SI	NO
612	509030	Si	COLEGIO NACIONAL DON JORGE ADALBERTO SOTO VARELA	Caaguazú	San Joaquín	TACUAPI'I	-24,98	-56,056	SI	NO
613	510006	No	COLEGIO NACIONAL DR. ANTOLÍN IRALA	Caaguazú	San José de los Arroyos	SANTA RITA	-25,532	-56,73	NO	NO
614	510009	No	ESCUELA BÁSICA N° 372 ALEJANDRO SAMANIEGO MACÍAS	Caaguazú	San José de los Arroyos	PRESIDENTE FRANCO	-25,505	-56,799	NO	NO
615	510010	No	ESCUELA BÁSICA N° 466 DEFENSORES DEL CHACO	Caaguazú	San José de los Arroyos	MONTE ALTO	-25,563	-56,792	NO	NO
616	510012	No	ESCUELA BÁSICA N° 258 MAYOR DE CABALLERIA MIGUEL ANGEL RAMOS ALFARO	Caaguazú	San José de los Arroyos	SERAFINI	-25,586	-56,755	NO	NO
617	510013	No	ESCUELA BÁSICA N° 2256 DOCTOR JUAN PLATE	Caaguazú	San José de los Arroyos	Y'AKU BARRERO	-25,478	-56,699	NO	NO

618	510014	No	ESCUELA BÁSICA N° 5046 SAN LUIS	Caaguazú	San José de los Arroyos	SAN LUIS (MBOITY)	-25,519	-56,69	NO	NO
619	510015	No	ESCUELA BÁSICA N° 5049 INSPECTOR GENERAL EUGENIO CANTERO	Caaguazú	San José de los Arroyos	PRESIDENTE FRANCO	-25,531	-56,734	NO	NO
620	510016	No	COLEGIO NACIONAL SAN RAFAEL	Caaguazú	San José de los Arroyos	YKUA RUGUA	-25,441	-56,716	NO	NO
621	510017	No	ESCUELA BÁSICA N° 5047 SANTA TERESA	Caaguazú	San José de los Arroyos	ISLA ROJA	-25,553	-56,629	NO	NO
622	510018	No	ESCUELA BÁSICA N° 1414 DOÑA TOMASA L. VERA DE VERA	Caaguazú	San José de los Arroyos	MANDIHO	-25,551	-56,638	NO	NO
623	510021	No	ESCUELA BÁSICA N° 284 PROFESORA EUSTACIA DELGADIÑA AVALOS DE SEGOVIA	Cordillera	Valenzuela	JUAN CANCIO FLECHA	-25,596	-56,785	NO	NO
624	510022	No	ESCUELA BÁSICA N° 2257 MAESTRA ANA MARÍA BRITOS	Caaguazú	San José de los Arroyos	COSTA PUKU	-25,477	-56,686	NO	NO
625	510023	No	ESCUELA BÁSICA N° 1014 SAN ANTONIO DE PADUA	Caaguazú	San José de los Arroyos	PRESIDENTE FRANCO	-25,538	-56,793	NO	NO
626	510027	No	COLEGIO NACIONAL TTE. LUIS ALBERTO DACAK	Caaguazú	San José de los Arroyos	MONTE ALTO	-25,594	-56,778	NO	NO
627	511005	Si	COLEGIO NACIONAL DR. FÉLIX MANUEL SALMENA	Caaguazú	Yhú	SAN MIGUEL	-25,104	-55,959	SI	NO
628	511010	Si	ESCUELA BÁSICA N° 4082 SAN ANTONIO	Caaguazú	Yhú	SAN ANTONIO I	-25,079	-55,777	NO	NO
629	511014	Si	COLEGIO NACIONAL TORO KANGUÉ	Caaguazú	Yhú	TORO CANGUE	-25,17	-55,709	SI	NO
630	511034	Si	ESCUELA BÁSICA N° 3762 MITAKUÉRA RÓGA	Caaguazú	Yhú	ARAPAY	-25,097	-55,754	SI	NO
631	511059	Si	COLEGIO NACIONAL SAN MIGUEL ARCÁNGEL	Caaguazú	Yhú	SAN MIGUEL QUINTA	-24,937	-55,848	SI	NO
632	511061	Si	ESCUELA BÁSICA N° 3138 BELLA VISTA	Caaguazú	Yhú	BELLA VISTA	-24,849	-55,656	SI	NO
633	511077	Si	ESCUELA BÁSICA N° 5039 NUESTRA SEÑORA DE LA ASUNCIÓN	San Pedro	Capiibary	MARISCAL LOPEZ 6TA LINEA	-24,846	-55,921	SI	NO
634	511078	Si	COLEGIO NACIONAL ESPÍRITU SANTO	Caaguazú	Yhú	CAMBILO KUE	-24,829	-55,837	SI	NO
635	511082	Si	ESCUELA BÁSICA N° 3334 SAN ROQUE GONZÁLEZ DE SANTA CRUZ	San Pedro	Capiibary	MARISCAL LOPEZ - CHACHI 1RA LINEA	-24,8	-55,867	SI	NO
636	511087	Si	COLEGIO NACIONAL SAN FRANCISCO	Canindeyú	Yasy Cañy	SIDEPAR 3000	-24,7	-55,783	SI	NO
637	511088	Si	ESCUELA BÁSICA N° 3130 MARÍA AUXILIADORA	San Pedro	Capiibary	SIDEPAR PLANTA URBANA	-24,8	-55,8	SI	NO
638	511089	Si	COLEGIO NACIONAL SAN ROQUE GONZÁLEZ DE SANTA CRUZ	Canindeyú	Yasy Cañy	SIDEPAR 3000	-24,75	-55,767	SI	NO
639	511092	No	ESCUELA BÁSICA N° 3759 CRISTO REY	Canindeyú	Yasy Cañy	ASENT. ACEPAR 2	-24,683	-55,8	NO	NO
640	511127	No	ESCUELA BÁSICA N° 15423	Caaguazú	Yhú	DEPOSITO KUE	-24,903	-55,768	NO	NO
641	512006	Si	COLEGIO NACIONAL SIERVO DEL VERBO DIVINO	Caaguazú	Dr. Juan Eulogio Estigarribia	PA'I HA	-25,491	-55,495	SI	NO
642	512008	Si	ESCUELA BÁSICA N° 3947 CRISTÓBAL ESPÍNOLA	Caaguazú	Dr. Juan Eulogio Estigarribia	ASENT. CRISTOBAL ESPINOLA	-25,507	-55,569	SI	NO
643	512010	No	ESCUELA BÁSICA N° 2142 PAZ Y JUSTICIA	Caaguazú	Dr. Juan Eulogio Estigarribia	FLORIDO	-25,281	-55,689	NO	NO
644	512012	No	ESCUELA BÁSICA N° 5846 CACIQUE VICENTE GAUTO	Caaguazú	Dr. Juan Eulogio Estigarribia	COM INDIG JAGUARY	-25,384	-55,591	NO	NO
645	512014	No	ESCUELA BÁSICA N° 5852	Caaguazú	Dr. Juan Eulogio Estigarribia	COM INDIG SAN JUAN CHEIRO ARA POTY YHOVY	-25,497	-55,63	NO	NO
646	512015	Si	ESCUELA BÁSICA N° 2763 VIRGEN DE LA MERCED	Caaguazú	José Domingo Ocampos	3 DE MAYO	-25,468	-55,474	SI	NO
647	512016	Si	COLEGIO NACIONAL TORÍN	Caaguazú	Dr. Juan Eulogio Estigarribia	TORIN	-25,413	-55,488	SI	NO
648	512017	Si	ESCUELA BÁSICA N° 987 REINO DE HOLANDA	Caaguazú	Dr. Juan Eulogio Estigarribia	MARACANA	-25,341	-55,705	SI	NO
649	512019	No	ESCUELA BÁSICA N° 13693 ARA POTY	Caaguazú	Dr. Juan Eulogio Estigarribia	COM INDIG CHEIRO ARAPOTY	-25,408	-55,596	NO	NO
650	512020	Si	ESCUELA BÁSICA N° 1835 DOÑA PASTORA CONCEPCIÓN CESPEDES	Caaguazú	Dr. Juan Eulogio Estigarribia	TORIN	-25,449	-55,497	SI	NO
651	512022	No	ESCUELA BÁSICA N° 4259 SAN RAFAEL	Caaguazú	Repatriación	PINDO'I II	-25,526	-55,628	NO	NO
652	512025	Si	ESCUELA BÁSICA N° 5066 INMACULADA CONCEPCIÓN	Caaguazú	Dr. Juan Eulogio Estigarribia	TORIN	-25,429	-55,501	NO	NO
653	512037	No	CENTRO DE EDUCACIÓN BÁSICA PARA PERSONAS JÓVENES Y ADULTAS N° 5-183	Caaguazú	Dr. Juan Eulogio Estigarribia	COM INDIG MBARIGUI 14	-25,497	-55,583	NO	NO
654	512038	No	ESCUELA BÁSICA N° 15285	Caaguazú	Dr. Juan Eulogio Estigarribia	COM INDIG JAGUARY	-25,344	-55,561	NO	NO
655	512042	Si	ESCUELA BÁSICA N° 6235	Caaguazú	Dr. Juan Eulogio Estigarribia	COM INDIG MBOCAIA YGUASU	-25,32	-55,525	SI	NO
656	513002	Si	ESCUELA BÁSICA N° 810 R.I. 3 CORRALES	Caaguazú	R.I. 3 Corrales	CENTRO	-25,338	-56,192	SI	NO
657	513007	No	ESCUELA BÁSICA N° 5056 SAN ISIDRO	Caaguazú	R.I. 3 Corrales	AMPLIACION YPYTA	-25,373	-56,122	NO	NO
658	513009	No	COLEGIO NACIONAL SARGENTO 1° ENRIQUE SCAVENIUS	Caaguazú	R.I. 3 Corrales	CALLE 22	-25,373	-56,124	NO	NO
659	513010	Si	COLEGIO NACIONAL SAGRADO CORAZÓN DE JESÚS	Caaguazú	R.I. 3 Corrales	CAPILLITA TAKUAKORA	-25,395	-56,336	SI	NO
660	513013	Si	COLEGIO NACIONAL LIC. HILARIÓN CADDOR COLMÁN	Caaguazú	R.I. 3 Corrales	CALLE 20 TAYAO	-25,385	-56,137	SI	NO
661	513019	No	ESCUELA BÁSICA N° 1966 VIRGEN DE LOURDES	Caaguazú	R.I. 3 Corrales	CALLE 10	-25,338	-56,279	NO	NO
662	513020	Si	COLEGIO NACIONAL VIRGEN DE FÁTIMA	Caaguazú	R.I. 3 Corrales	TACUARY	-25,373	-56,268	SI	NO
663	514001	Si	ESCUELA BÁSICA N° 3959	Caaguazú	Tembiaporá	SAN JORGE	-25,303	-55,419	NO	NO
664	514004	Si	ESCUELA BÁSICA N° 3963 FULGENCIO YEGROS	Caaguazú	Tembiaporá	Y HAI	-25,315	-55,487	SI	NO
665	514009	Si	ESCUELA BÁSICA N° 1990 SAN ANTONIO	Caaguazú	Raúl Arsenio Oviedo	SAN ANTONIO	-25,219	-55,628	SI	NO
666	514013	Si	COLEGIO NACIONAL CNEL. TOLEDO	Caaguazú	Nueva Toledo	URBANO	-24,971	-55,623	SI	NO
667	514016	Si	ESCUELA BÁSICA N° 2654	Caaguazú	Raúl Arsenio Oviedo	11 DE SETIEMBRE	-25,201	-55,653	SI	NO
668	514017	Si	ESCUELA BÁSICA N° 1991 NIÑO JESÚS	Caaguazú	Raúl Arsenio Oviedo	SYRYKA	-25,133	-55,652	SI	NO
669	514023	Si	ESCUELA BÁSICA N° 2770	Caaguazú	Raúl Arsenio Oviedo	BUENA VISTA	-25,257	-55,588	SI	NO
670	514026	Si	ESCUELA BÁSICA N° 1748 JARDÍN DEL SABER	Caaguazú	Raúl Arsenio Oviedo	11 DE SETIEMBRE	-25,194	-55,689	SI	NO
671	514031	No	ESCUELA BÁSICA N° 1923	Caaguazú	Tembiaporá	URBANO	-25,326	-55,38	NO	NO
672	514032	Si	ESCUELA BÁSICA N° 3960	Caaguazú	Tembiaporá	YKUA PYTA	-25,339	-55,409	SI	NO
673	514034	Si	ESCUELA BÁSICA N° 3967 DAULA MENDOZA CONTRERA	Caaguazú	Tembiaporá	SANTA LIBRADA	-25,251	-55,352	NO	NO
674	514035	Si	ESCUELA BÁSICA N° 3961 MARIA ROSA MISTICA	Caaguazú	Raúl Arsenio Oviedo	CABALLERIA	-25,273477	-55,433156	SI	NO
675	514036	Si	COLEGIO NACIONAL SAN CAYETANO	Caaguazú	Tembiaporá	PINDO	-25,282	-55,415	NO	NO
676	514038	Si	ESCUELA BÁSICA N° 3958	Caaguazú	Tembiaporá	LA PALOMA	-25,295	-55,346	SI	NO
677	514039	Si	COLEGIO NACIONAL KO'E RORY	Caaguazú	Raúl Arsenio Oviedo	11 DE SETIEMBRE	-25,198	-55,688	SI	NO
678	514054	No	COLEGIO NACIONAL TEMBIAPORÁ	Caaguazú	Tembiaporá	URBANO	-25,326	-55,381	NO	NO
679	514058	No	ESCUELA BÁSICA N° 5844 TEMITY MARANE'Y	Caaguazú	Raúl Arsenio Oviedo	COM INDIG Y'AKA RETA	-25,079	-55,693	NO	NO
680	514059	No	ESCUELA BÁSICA N° 5850 YKUA ARANDU	Caaguazú	Nueva Toledo	COM INDIG YVU SANTA RITA	-25,02	-55,536	NO	NO
681	514063	Si	COLEGIO NACIONAL SANTA MARÍA	Caaguazú	Tembiaporá	TEMBIAPORA 2	-25,321	-55,424	NO	NO
682	514064	Si	ESCUELA BÁSICA N° 4015	Caaguazú	Tembiaporá	YKUA PY'TA	-25,341	-55,434	SI	NO
683	514065	Si	ESCUELA BÁSICA N° 4013 MARÍA AUXILIADORA	Caaguazú	Tembiaporá	KAPIATI	-25,278	-55,488	SI	NO
684	514066	Si	ESCUELA BÁSICA N° 4256 SAN ANTONIO DE PADUA	Caaguazú	Tembiaporá	GUAVIRA	-25,311	-55,394	SI	NO
685	514067	Si	ESCUELA BÁSICA N° 4017 SAN AGUSTÍN	Caaguazú	Tembiaporá	Y HAI	-25,299	-55,494	SI	NO
686	514069	Si	COLEGIO NACIONAL JUAN EMIGDIO SANDOVAL	Caaguazú	Raúl Arsenio Oviedo	PUENTE VAVA	-25,251	-55,695	SI	NO
687	514073	No	ESCUELA BÁSICA N° 5067 SAN CRISTÓBAL	Caaguazú	Tembiaporá	Y HAI	-25,327	-55,476	NO	NO
688	514098	Si	COLEGIO NACIONAL MARÍA AUXILIADORA	Caaguazú	Tembiaporá	KAPIATI	-25,2809	-55,4886	NO	NO
689	514099	Si	COLEGIO NACIONAL SAN JORGE	Caaguazú	Tembiaporá	SAN JORGE	-25,301207	-55,421477	NO	NO
690	514103	No	COLEGIO NACIONAL MARÍA ROSA MÍSTICA	Caaguazú	Tembiaporá	CABALLERIA	Sin asignar	Sin asignar	NO	NO
691	515003	Si	COLEGIO NACIONAL PROF. DR. JUAN JOSÉ SOLER	Caaguazú	José Domingo Ocampos	LA VIRGINIA	-25,41	-55,471	SI	NO
692	515004	Si	ESCUELA BÁSICA N° 1608 DOCTOR JUAN JOSÉ SOLER	Caaguazú	José Domingo Ocampos	LA VIRGINIA	-25,413	-55,472	SI	NO
693	515006	Si	ESCUELA BÁSICA N° 1921 TENIENTE PRIMERO P.A.M. ANTONIO MIGUEL JARA NÚNES	Caaguazú	José Domingo Ocampos	ZAPALLO	-25,38	-55,475	SI	NO
694	515011	No	ESCUELA BÁSICA N° 2653 SAN JOSÉ	Caaguazú	José Domingo Ocampos	SAN JOSE 1RA LINEA	-25,511	-55,415	NO	NO
695	515012	Si	ESCUELA BÁSICA N° 2765 SAN FRANCISCO	Caaguazú	José Domingo Ocampos	SAN FRANCISCO	-25,509	-55,444	SI	NO
696	515013	Si	ESCUELA BÁSICA N° 3950 AGUSTINA GALEANO DE AYALA	Caaguazú	José Domingo Ocampos	CALABRIA	-25,42	-55,411	SI	NO
697	515014	No	ESCUELA BÁSICA N° 4257	Caaguazú	José Domingo Ocampos	SAN BLAS	-25,436	-55,436	NO	NO
698	515017	No	ESCUELA BÁSICA N° 5062 SAN JORGE	Caaguazú	José Domingo Ocampos	ASENT. ARSENIO BAEZ	-25,4	-55,407	NO	NO
699	516001	Si	COLEGIO NACIONAL SANTA TERESA	Caaguazú	Mariscal Francisco Solano López	URBANO	-25,238	-55,074	SI	NO
700	516007	No	ESCUELA BÁSICA N° 5848 ARANDURÁ	Caaguazú	Nueva Toledo	COM INDIG TEKOHA PORA	-24,972	-55,335	NO	NO
701	516012	No	ESCUELA BÁSICA N° 5069	Caaguazú	Mariscal Francisco Solano López	LATERZA	-25,16	-55,134	NO	NO
702	516024	No	ESCUELA BÁSICA N° 15396	Caaguazú	Nueva Toledo	COM INDIG YVY MOROTI	-24,965	-55,495	NO	NO
703	516025	No	ESCUELA BÁSICA N° 6222 KA'AY POTY	Caaguazú	Mariscal Francisco Solano López	CAMPO FLORIDO	-25,075	-55,233	NO	NO
704	516027	No	ESCUELA BÁSICA N° 6055 FACUNDO ALFONZO	Caaguazú	Nueva Toledo	ASENT. MIL PALOS	-25,004	-55,478	NO	NO
705	517019	Si	COLEGIO NACIONAL VIRGEN DEL ROSARIO	Caaguazú	Coronel Oviedo	LEIVA I	-25,361	-56,479	SI	NO
706	518002	No	ESCUELA BÁSICA N° 1597 SAN JUAN	Caaguazú	3 de Febrero	URBANO	-25,246	-55,776	NO	NO
707	518014	Si	COLEGIO NACIONAL SAN CARLOS	Caaguazú	3 de Febrero	SAN CARLOS	-25,213	-55,889	SI	NO
708	518015	Si	COLEGIO NACIONAL SANTO DOMINGO	Caaguazú	3 de Febrero	ZAPALLO	-25,226	-55,849	SI	NO
709	519001	Si	ESCUELA BÁSICA N° 990 LIBERTADOR SIMÓN BOLIVAR	Caaguazú	Carayaó	PEGUAHO	-25,173	-56,391	SI	NO
710	519002	Si	COLEGIO NACIONAL LIBERTADOR SIMÓN BOLÍVAR	Caaguazú	Simón Bolívar	URBANO	-25,037	-56,323	SI	NO
711	519004	No	ESCUELA BÁSICA N° 3792 SANTA ANA	Caaguazú	Simón Bolívar	SANTA ANA	-25,046	-56,352	NO	NO
712	519005	No	ESCUELA BÁSICA N° 3795 SAN COSME Y DAMIÁN	Caaguazú	Simón Bolívar	SAN DAMIAN	-25,022	-56,365	NO	NO
713	519007	No	ESCUELA BÁSICA N° 10512 SAN BLAS	Caaguazú	Simón Bolívar	POTRERO ACEVAL	-25,024	-56,354	NO	NO
714	519008	No	ESCUELA BÁSICA N° 896 DON CARLOS ANTONIO LÓPEZ	Caaguazú	Simón Bolívar	ARROYO PORA	-25,031	-56,31	NO	NO
715	519010	No	ESCUELA BÁSICA N° 1418 COSTA VILLALBA	Caaguazú	Simón Bolívar	COSTA VILLALBA	-25,008	-56,307	NO	NO
716	519011	Si	ESCUELA BÁSICA N° 3696 SAN LUIS GONZAGA	Caaguazú	Simón Bolívar	ASENT. SAN LUIS	-25,068	-56,367	SI	NO
717	519012	No	ESCUELA BÁSICA N° 15022 DANIEL AGUILAR	Caaguazú	Simón Bolívar	ASENT. SAN LUIS	-25,065	-56,307	NO	NO
718	519013	No	ESCUELA BÁSICA N° 7085 RAMÓN ALONSO	Caaguazú	Dr. Cecilio Báez	ASENTAMIENTO SAN BLAS	-25,113	-56,3	NO	NO
719	520023	No	ESCUELA BÁSICA N° 5851 SAN ROQUE GONZÁLEZ DE SANTA CRUZ	Caaguazú	Vaquería	MBOKAJA'I	-25,062	-55,743	NO	NO
720	520029	Si	COLEGIO NACIONAL SAN ROQUE GONZÁLEZ DE SANTA CRUZ	Caaguazú	Vaquería	PIRA VERA	-24,717	-55,45	SI	NO
721	520031	No	ESCUELA BÁSICA N° 6524 HERCULANO RODAS CASCO	Canindeyú	Yasy Cañy	SIDEPAR 3000	-24,7	-55,8	NO	NO
722	520032	No	ESCUELA BÁSICA N° 7089 MIRI POTY	Canindeyú	Yasy Cañy	COM INDIG TEKOHA MIRI POTY-ALIKA KUE	-24,75	-55,8	NO	NO
723	601001	Si	ESCUELA BÁSICA N° 915 DON JUAN ZOILO VERA	Caazapá	Caazapá	SAN ANTONIO	-26,191	-56,363	SI	NO
724	601012	Si	COLEGIO NACIONAL ROSARIO	Caazapá	Caazapá	ROSARIO GUAVIRA	-26,076	-56,324	SI	NO
725	601021	No	ESCUELA BÁSICA N° 546 NIÑO JESÚS	Caazapá	Caazapá	COLONIA SAN COSME	-26,344	-56,328	NO	NO
726	601023	Si	COLEGIO NACIONAL SAN JOSÉ	Caazapá	Caazapá	0	-26,102	-56,347	SI	NO
727	601024	Si	ESCUELA BÁSICA N° 998 VIRGEN DE FÁTIMA	Caazapá	Caazapá	LOMA CLAVEL	-26,167	-56,373	SI	NO
728	601026	No	COLEGIO NACIONAL DE COLONIA COSME	Caazapá	Caazapá	COLONIA SAN COSME	-26,346	-56,327	NO	NO
729	601027	No	ESCUELA BÁSICA N° 1626 BARTOLOME VILLAR	Caazapá	Caazapá	VISCAINO KUE	-26,355	-56,275	NO	NO
730	601028	No	ESCUELA BÁSICA N° 4376 PASO PINDO	Caazapá	Caazapá	PASO PINDO	-26,019	-56,332	NO	NO
731	601029	No	COLEGIO NACIONAL TTE. 1° JOSÉ DOMINGO COLMÁN	Caazapá	Caazapá	SANTA CATALINA	-26,325	-56,309	NO	NO
732	601032	Si	COLEGIO NACIONAL MONSEÑOR DR. AGUSTÍN RODRÍGUEZ	Caazapá	Caazapá	ÑU PUAHUMI	-26,132	-56,315	SI	NO
733	601033	Si	ESCUELA BÁSICA N° 543 AVELINO IRALA	Caazapá	Caazapá	ARROYO PORA	-26,166	-56,339	SI	NO
734	601036	No	COLEGIO NACIONAL COMPAÑÍA RIACHUELO	Caazapá	Caazapá	TAJY	-26,266	-56,351	NO	NO
735	601039	No	ESCUELA BÁSICA N° 4277	Caazapá	Caazapá	POTRERO YVATE	-26,219	-56,158	NO	NO
736	601040	No	ESCUELA BÁSICA N° 4377 VIRGEN DE FÁTIMA	Caazapá	Caazapá	FATIMA	-26,24	-56,162	NO	NO
737	601041	No	COLEGIO NACIONAL SAN AGUSTÍN	Caazapá	Caazapá	POTRERO SAN MARCOS	-26,188	-56,223	NO	NO
738	601042	No	ESCUELA BÁSICA N° 954 MARCOS ALVARENGA BENÍTEZ	Caazapá	Caazapá	ÑU PYAHU GUASU	-26,235	-56,173	NO	NO
739	601043	No	ESCUELA BÁSICA N° 634 CELSO ALFONSO RIVEROS ROLÓN	Caazapá	Caazapá	POTRERO GUASU	-26,16	-56,14	NO	NO
740	601049	No	COLEGIO NACIONAL FABIO DÁVALOS CASORATTI	Caazapá	Caazapá	POTRERO GUASU	-26,158	-56,139	NO	NO
741	601050	No	COLEGIO NACIONAL DE ÑUPYAJHU GUAZÚ	Caazapá	Caazapá	ÑU PYAHU GUASU	-26,235	-56,173	NO	NO
742	601051	Si	ESCUELA BÁSICA N° 148 MAYOR NICOLÁS ARGÜELLO	Caazapá	Caazapá	BOQUERON SUB-URBANO	-26,253	-56,242	SI	NO
743	601055	Si	COLEGIO NACIONAL MAYOR NICOLÁS ARGÜELLO	Caazapá	Caazapá	BOQUERON SUB-URBANO	-26,256	-56,243	SI	NO
744	601057	No	ESCUELA BÁSICA N° 5107 MARÍA AUXILIADORA	Caazapá	Caazapá	SANTA CATALINA	-26,302	-56,321	NO	NO
745	601062	No	ESCUELA BÁSICA N° 6802 RAIMUNDA ELEIDA PAIVA RETAMOZO	Caazapá	Caazapá	TAJY	-26,29	-56,358	NO	NO
746	602004	Si	COLEGIO NACIONAL CNEL. ROGELIO R. BENÍTEZ	Caazapá	Abaí	CENTRO	-26,046	-55,943	SI	NO
747	602005	Si	ESCUELA BÁSICA N° 1798 GENERAL DE DIVISIÓN ANDRÉS RODRÍGUEZ	Caazapá	Abaí	TUNA SUB - URBANO	-25,864	-55,77	SI	NO
748	602006	Si	COLEGIO NACIONAL TARUMÁ	Caazapá	Abaí	TARUMA	-25,914	-55,806	SI	NO
749	602008	No	ESCUELA BÁSICA N° 1799 SAN ROQUE	Caazapá	Abaí	KAPIITYNDY SUB - URBANO	-26,009	-55,889	NO	NO
750	602009	Si	ESCUELA BÁSICA N° 5150 IRENEO LÓPEZ	Caazapá	Abaí	TORIN SAN PABLO	-26,091	-55,906	SI	NO
751	602011	Si	ESCUELA BÁSICA N° 5152 SAN VALENTÍN	Caazapá	Abaí	SAN VALENTIN	-26,028	-55,96	SI	NO
752	602017	Si	COLEGIO NACIONAL MARCOS ANTONIO SILVERO LÓPEZ	Caazapá	Abaí	BORDA	-26,034	-55,988	SI	NO
753	602019	Si	ESCUELA BÁSICA N° 5151	Caazapá	Abaí	SAN LORENZO	-25,972	-55,981	NO	NO
754	602021	Si	COLEGIO NACIONAL SAN MIGUEL	Caazapá	Abaí	SAN MIGUEL	-25,968	-55,954	SI	NO
755	602022	Si	COLEGIO NACIONAL MARÍA AUXILIADORA	Caazapá	Abaí	MARIA AUXILIADORA	-25,901	-55,89	SI	NO
756	602039	Si	COLEGIO NACIONAL CÉSAR SANTIAGO MOREL	Caazapá	Abaí	TARUMA	-25,923	-55,821	SI	NO
757	602043	Si	ESCUELA BÁSICA N° 5145 MARISCAL FRANCISCO SOLANO LÓPEZ	Caazapá	Abaí	TUPARENDA SUB URBANO	-25,88	-55,629	SI	NO
758	602056	No	ESCUELA BÁSICA N° 5843 JAMO JUKUGI	Caazapá	Abaí	COM INDIG YPETIMI	-25,941	-55,706	NO	NO
759	602065	Si	ESCUELA BÁSICA N° 5140 CRISTÓBAL COLÓN	Caazapá	Abaí	EMILIANO RE	-26,012	-55,764	SI	NO
760	602072	No	ESCUELA BÁSICA N° 5842	Caazapá	Abaí	COM INDIG ÑU APU'A	-25,807	-55,803	NO	NO
761	602075	Si	COLEGIO NACIONAL CAPIITINDY	Caazapá	Abaí	KAPIITYNDY SUB - URBANO	-26,01	-55,884	SI	NO
762	602079	No	ESCUELA BÁSICA N° 6793 CERRO GUY	Caazapá	Abaí	KAPIITYNDY	-25,998	-55,902	NO	NO
763	602083	Si	ESCUELA BÁSICA N° 6797 ORO CUÍ II	Caazapá	Abaí	ASENT. ORO CUI	-25,975	-55,842	SI	NO
764	602088	No	ESCUELA BÁSICA N° 6012 COMUNIDAD INDIGENA YKUA PORÁ	Caazapá	Abaí	COM INDIG YKUA PORA	-25,819	-55,667	NO	NO
765	602091	No	ESCUELA BÁSICA N° 6234	Caazapá	Abaí	COM INDIG YVYTYMI	-25,914	-55,9	NO	NO
766	602096	No	ESCUELA BÁSICA N° 6521 YTÜ	Caazapá	Abaí	COM INDIG YTU	-25,784	-55,598	NO	NO
767	602105	No	ESCUELA BÁSICA N° 7478 YPETI TAJY	Caazapá	Abaí	COM INDIG YPETI+ - TAJY	-25,804	-55,595	NO	NO
768	602108	No	ESCUELA BÁSICA N° 7677 CERRITO	Caazapá	Abaí	COM INDIG CERRITO	Sin asignar	Sin asignar	NO	NO
769	602109	No	ESCUELA BÁSICA N° 7702 YPETI NARAI	Caazapá	Abaí	COM INDIG YPETÍ - NARA'I	Sin asignar	Sin asignar	NO	NO
770	603002	No	ESCUELA BÁSICA N° 888 SAN ANTONIO	Caazapá	Buena Vista	YAPEPO	-26,178	-56,047	NO	NO
771	603006	Si	COLEGIO NACIONAL DEFENSORES DEL CHACO	Caazapá	Buena Vista	TORRES KUE	-26,234	-56,077	SI	NO
772	603009	No	ESCUELA BÁSICA N° 3006 SANTA ROSA	Caazapá	Buena Vista	SANTA ROSA	-26,189	-56,122	NO	NO
773	604001	Si	ESCUELA BÁSICA N° 147 ESTEBAN TOMBOLY GIANNOTI	Caazapá	Dr. Moisés S. Bertoni	URBANO	-26,356	-56,488	SI	NO

774	604002	No	ESCUELA BÁSICA N° 1627 RIGOBERTO CABALLERO	Caazapá	Dr. Moisés S. Bertoni	ROGELIO BENITEZ	-26,356	-56,411	NO	NO
775	604005	Si	ESCUELA BÁSICA N° 5112	Caazapá	Dr. Moisés S. Bertoni	SANTA TERESA	-26,336	-56,471	SI	NO
776	605001	Si	ESCUELA BÁSICA N° 143 DIVINO MAESTRO	Caazapá	General Higinio Morínigo	SAN JOSE	-26,024	-56,085	SI	NO
777	605005	Si	ESCUELA BÁSICA N° 2369 PROFESOR PORFIRIO CHAMORRO	Caazapá	General Higinio Morínigo	DURAZNO	-26,012	-56,005	SI	NO
778	605007	No	ESCUELA BÁSICA N° 6800 JOSÉ NICOLÁS MEDINA BRIZUELA	Caazapá	General Higinio Morínigo	COSTA ESPERANZA	-26,076	-56,119	NO	NO
779	605008	Si	COLEGIO NACIONAL SANTA TERESITA DEL NIÑO JESÚS	Caazapá	General Higinio Morínigo	SAN ESTANISLAO	-25,996	-56,085	SI	NO
780	605010	No	ESCUELA BÁSICA N° 10730 GUYRAKEJHA	Caazapá	General Higinio Morínigo	GUYRA KEHA	-26,102	-56,092	NO	NO
781	605011	No	ESCUELA BÁSICA N° 549 SAN ANTONIO	Caazapá	General Higinio Morínigo	SAN ANTONIO	-26,138	-56,169	NO	NO
782	606001	No	COLEGIO NACIONAL DE MACIEL	Caazapá	Maciel	URBANO	-26,184	-56,474	NO	NO
783	606002	No	ESCUELA BÁSICA N° 61 CORONEL ABOON PALACIOS	Caazapá	Maciel	URBANO	-26,18	-56,471	NO	NO
784	606004	No	ESCUELA BÁSICA N° 1642 SAN LORENZO	Guairá	Iturbe	VYYRA KAIGUE	-26,116	-56,416	NO	NO
785	606006	No	ESCUELA BÁSICA N° 173 MONSEÑOR JUAN S. BOGARÍN	Caazapá	Maciel	SAN MIGUEL	-26,128	-56,451	NO	NO
786	606008	Si	COLEGIO NACIONAL CARACARAÍ	Caazapá	Maciel	KARAKARA'I	-26,247	-56,53	SI	NO
787	606011	No	COLEGIO NACIONAL PROF. ELSA CONCEPCIÓN VERÓN DE PORTILLO	Caazapá	Maciel	SAN MIGUEL	-26,127	-56,452	NO	NO
788	606012	No	ESCUELA BÁSICA N° 4378 SANTA LIBRADA	Caazapá	Maciel	SAN FRANCISCO MI	-26,177	-56,511	NO	NO
789	607007	Si	ESCUELA BÁSICA N° 943 SAN FRANCISCO DE ASÍS	Caazapá	San Juan Nepomuceno	SAN FRANCISCO- SUB URBANO	-26,304	-56,063	SI	NO
790	607008	Si	COLEGIO NACIONAL PAPA JUAN PABLO II	Caazapá	San Juan Nepomuceno	SAN FRANCISCO- SUB URBANO	-26,305	-56,064	SI	NO
791	607009	No	ESCUELA BÁSICA N° 1792 APÓSTOL SANTIAGO	Caazapá	San Juan Nepomuceno	POTRERO SANTIAGO	-26,148	-55,909	NO	NO
792	607011	No	ESCUELA BÁSICA N° 942 SAN CARLOS	Caazapá	San Juan Nepomuceno	SAN CARLOS-SUB URBANO	-26,133	-55,805	NO	NO
793	607014	Si	COLEGIO NACIONAL JUAN NEPOMUCENO PERALTA	Caazapá	San Juan Nepomuceno	SAN ROQUE	-26,175	-55,979	SI	NO
794	607017	Si	ESCUELA BÁSICA N° 4247 JUAN PABLO VI	Caazapá	San Juan Nepomuceno	PINDO	-26,224	-55,942	SI	NO
795	607018	No	ESCUELA BÁSICA N° 1793 SANTA ROSA DE LIMA	Caazapá	San Juan Nepomuceno	PINDO	-26,212	-55,938	NO	NO
796	607021	No	COLEGIO NACIONAL BONIFACIO MARTÍNEZ	Caazapá	San Juan Nepomuceno	SAN BLAS	-26,092	-55,827	NO	NO
797	607024	No	ESCUELA BÁSICA N° 10699 SAN PEDRO	Caazapá	San Juan Nepomuceno	EMPALADOS	-26,098	-55,981	NO	NO
798	607026	No	ESCUELA BÁSICA N° 6787 JUAN BOSCO	Caazapá	San Juan Nepomuceno	ARAKANGUY	-26,178	-55,841	NO	NO
799	607042	Si	COLEGIO NACIONAL SAN JOSÉ	Caazapá	San Juan Nepomuceno	SAN JOSE	-26,158	-55,767	SI	NO
800	607046	No	ESCUELA BÁSICA N° 4248 NIÑOS MÁRTIRES DE ACOSTA ÑÚ	Caazapá	San Juan Nepomuceno	POTRERO	-26,301	-55,912	NO	NO
801	607047	Si	ESCUELA BÁSICA N° 2999 MARÍA AUXILIADORA	Caazapá	San Juan Nepomuceno	ÑUMI	-26,268	-55,836	SI	NO
802	607051	No	ESCUELA BÁSICA N° 6792 SAN JUAN BAUTISTA	Caazapá	San Juan Nepomuceno	YPANE	-26,154	-55,879	NO	NO
803	607057	No	ESCUELA BÁSICA N° 4246 SAN FELIPE APÓSTOL	Caazapá	San Juan Nepomuceno	LOCALIDAD A CONFIRMAR	-26,247	-55,902	NO	NO
804	607064	Si	ESCUELA BÁSICA N° 4238 VIRGEN DE FÁTIMA	Caazapá	San Juan Nepomuceno	SAN CARLOS-SUB URBANO	-26,133	-55,791	SI	NO
805	607068	Si	COLEGIO NACIONAL SAN CARLOS BORROMEO	Caazapá	San Juan Nepomuceno	SAN CARLOS-SUB URBANO	-26,135	-55,805	SI	NO
806	607069	Si	COLEGIO NACIONAL JUAN PAUBLO I-SAN BENITO	Caazapá	San Juan Nepomuceno	SAN BENITO	-26,223	-55,942	SI	NO
807	607072	No	ESCUELA BÁSICA N° 5116 MARCIANO LÓPEZ	Caazapá	San Juan Nepomuceno	CARIDAD	-26,126	-56,015	NO	NO
808	607078	Si	COLEGIO NACIONAL SAN ISIDRO LABRADOR	Caazapá	San Juan Nepomuceno	KAUNDYGUE	-26,235	-55,862	SI	NO
809	607079	Si	COLEGIO NACIONAL ÑU PUAJHU	Caazapá	San Juan Nepomuceno	ÑU PYAHU	-26,272	-55,965	SI	NO
810	607086	Si	ESCUELA BÁSICA N° 6926 MARÍA AUXILIADORA	Caazapá	San Juan Nepomuceno	MARIA AUXILIADORA	-26,327	-56,084	SI	NO
811	607093	No	COLEGIO NACIONAL ASENTAMIENTO 11 DE MAYO	Caazapá	San Juan Nepomuceno	ASENT. 11 DE MAYO	-26,327	-55,849	NO	NO
812	607117	No	ESCUELA BÁSICA N° 7850 TACUARÓ	Caazapá	San Juan Nepomuceno	CIERVO KUA	Sin asignar	Sin asignar	NO	NO
813	608001	Si	ESCUELA BÁSICA N° 941 CONSTANTINO TROCIUK	Caazapá	Tavaí	LAS MERCEDES	-26,179	-55,56	SI	NO
814	608002	Si	COLEGIO NACIONAL RAÚL H. GIRALA V.	Caazapá	Tavaí	LAS MERCEDES	-26,18	-55,497	SI	NO
815	608011	Si	COLEGIO NACIONAL SAN LORENZO	Caazapá	Tavaí	TORO BLANCO	-26,236	-55,704	SI	NO
816	608025	Si	ESCUELA BÁSICA N° 5167 CERRO TUPASY	Caazapá	Tavaí	YVYTY KORA	-26,16	-55,493	SI	NO
817	608036	Si	COLEGIO NACIONAL SAN ROQUE GONZÁLEZ DE SANTA CRUZ	Caazapá	Tavaí	MARIA NUEVA ESPERANZA	-26,256	-55,422	SI	NO
818	609001	Si	COLEGIO NACIONAL DON EMILIO NAPOUT	Caazapá	Fulgencio Yegros	CAACUPE	-26,454	-56,404	SI	NO
819	609002	Si	ESCUELA BÁSICA N° 64 ALEJO GARCIA	Caazapá	Fulgencio Yegros	FATIMA	-26,455	-56,405	SI	NO
820	609005	Si	COLEGIO NACIONAL SAN RAFAEL	Caazapá	Fulgencio Yegros	SAN RAFAEL	-26,379	-56,423	SI	NO
821	610018	Si	COLEGIO NACIONAL PROF. ERICO RAMÓN PERDOMO	Caazapá	Yuty	JARATI'I	-26,562	-56,236	SI	NO
822	610019	Si	COLEGIO NACIONAL YAGUARETE CORÁ	Caazapá	Yuty	JAGUARETE KORA	-26,517	-56,167	SI	NO
823	610022	Si	ESCUELA BÁSICA N° 889 MIRTA BEATRIZ BENÍTEZ DE BENÍTEZ	Caazapá	3 de Mayo	URBANO	-26,48	-56,095	SI	NO
824	610031	Si	COLEGIO NACIONAL POTRERO ANTEOJO	Caazapá	3 de Mayo	POTRERO ANTEOJO	-26,434	-56,097	SI	NO
825	610037	Si	ESCUELA BÁSICA N° 1630 MARÍA AUXILIADORA	Caazapá	3 de Mayo	KAPI'ITINDY	-26,452	-56,062	SI	NO
826	610044	No	COLEGIO NACIONAL ASENTAMIENTO LIMA 4° LÍNEA	Caazapá	3 de Mayo	LIMA	-26,429	-55,857	NO	NO
827	610058	Si	ESCUELA BÁSICA N° 5131 SAN RAFAEL	Caazapá	Yuty	AZAME KUE	-26,536	-56,145	SI	NO
828	610065	Si	COLEGIO NACIONAL DE CAPIITINDY	Caazapá	3 de Mayo	KAPI'ITINDY	-26,449	-56,053	SI	NO
829	701032	Si	COLEGIO NACIONAL DE ITÁ PASO	Itapúa	Encarnación	8 DE DICIEMBRE SUB-URBANO	-27,285	-55,916	SI	NO
830	701036	Si	COLEGIO NACIONAL MCAL. FRANCISCO SOLANO LÓPEZ	Itapúa	Encarnación	4 POTRERO	-27,251	-55,876	SI	NO
831	701038	No	ESCUELA BÁSICA N° 812 PAÚLO ROTTER	Itapúa	Encarnación	CERRITO	-27,182	-55,888	NO	NO
832	701039	No	ESCUELA BÁSICA N° 814 DON ANGEL ZARZA	Itapúa	Encarnación	CARLOS ANTONIO LOPEZ	-27,179	-55,957	NO	NO
833	701050	Si	ESCUELA BÁSICA N° 5187 JUAN CARLOS HRASE	Itapúa	Encarnación	NUEVA ESPERANZA	-27,312	-55,898	SI	NO
834	701118	Si	ESCUELA BÁSICA N° 7381 LAS DELICIAS	Itapúa	Encarnación	LAS DELICIAS SUB-URBANO	-27,262	-55,96	SI	NO
835	702005	No	ESCUELA BÁSICA N° 1433 NUESTRA SEÑORA DE LA ASUNCIÓN	Itapúa	Bella Vista	ZONA VACAY 15	-26,946	-55,575	NO	NO
836	702006	Si	COLEGIO NACIONAL DON VIRGILIO CATALDI	Itapúa	Bella Vista	ZONA FORD I 5 Y 8	-27,045	-55,528	SI	NO
837	702023	No	ESCUELA BÁSICA N° 15407 MBOI KA'E	Itapúa	Alto Verá	COM INDIG MBOI KA'E	-26,697	-55,624	NO	NO
838	703001	No	ESCUELA BÁSICA N° 510 ADELA SPERATTI	Itapúa	Cambyretá	CAMBYRETA CENTRO	-27,36	-55,762	NO	NO
839	703003	Si	COLEGIO NACIONAL DE CAMBYRETÁ	Itapúa	Cambyretá	CAMBYRETA CENTRO	-27,359	-55,764	SI	NO
840	703004	Si	ESCUELA BÁSICA N° 2430 JORGE WILCKE	Itapúa	Cambyretá	CAMPICHUELO	-27,417	-55,784	SI	NO
841	703005	Si	ESCUELA BÁSICA N° 817 SAN BLAS	Itapúa	Cambyretá	SAN BLAS INDEPENDENCIA	-27,38	-55,778	SI	NO
842	703006	Si	COLEGIO NACIONAL SAN BLAS	Itapúa	Cambyretá	SAN BLAS INDEPENDENCIA	-27,388	-55,787	SI	NO
843	703011	Si	ESCUELA BÁSICA N° 1542 PROFESORA SABINA GONZÁLEZ DE CUENCA	Itapúa	Cambyretá	CAMPICHUELO	-27,433	-55,753	SI	NO
844	703013	No	ESCUELA BÁSICA N° 2441 SARGENTO SEGUNDO PLÁCIDO BÁEZ	Itapúa	Cambyretá	ARROYO VERDE	-27,388	-55,711	NO	NO
845	703015	No	ESCUELA BÁSICA N° 2442 GENERAL JOSÉ EDUVIGIS DÍAZ	Itapúa	Cambyretá	COLONIA PARANA	-27,36	-55,673	NO	NO
846	703016	No	ESCUELA BÁSICA N° 1544 SAN JOSÉ	Itapúa	Cambyretá	COLONIA PARANA	-27,348	-55,701	NO	NO
847	703017	No	ESCUELA BÁSICA N° 2443 VIRGEN NUESTRA SEÑORA DE LA ASUNCIÓN	Itapúa	Cambyretá	MBURIKIA	-27,365	-55,808	NO	NO
848	703018	Si	ESCUELA BÁSICA N° 3322 REVERENDO PADRE CARLOS WINCKEL S.V.D.	Itapúa	Cambyretá	PADRE CARLOS WINKEL	-27,358	-55,786	SI	NO
849	703021	Si	ESCUELA BÁSICA N° 496 GENERAL BERNARDINO CABALLERO	Itapúa	Cambyretá	ARROYO PORA SUB-URBANO	-27,283	-55,822	SI	NO
850	703023	Si	COLEGIO NACIONAL GRAL. BERNARDINO CABALLERO	Itapúa	Cambyretá	ARROYO PORA SUB-URBANO	-27,283	-55,823	SI	NO
851	703024	Si	ESCUELA BÁSICA N° 8207 ANA PACHINIK VIUDA DE IBARRA	Itapúa	Cambyretá	ARROYO PORA SUB-URBANO	-27,27	-55,811	SI	NO
852	704001	Si	COLEGIO NACIONAL FEDERICO MAINTZHUSEN	Itapúa	Capitán Meza	CAPITAN MEZA PUERTO-SUB URBANO	-26,937	-55,235	SI	NO
853	704002	Si	ESCUELA BÁSICA N° 961 CORONEL D.E.M. JOSÉ MARÍA ARGAÑA	Itapúa	Capitán Meza	CAPITAN MEZA KILOMETRO 16 A	-26,829	-55,338	SI	NO
854	704023	Si	COLEGIO NACIONAL EDELIRA-I	Itapúa	Capitán Meza	EDELIRA 1	-26,926	-55,176	SI	NO
855	704030	Si	ESCUELA BÁSICA N° 2188 SANTA ROSA DE LIMA	Itapúa	Capitán Meza	SANTA ROSA	-26,764	-55,214	SI	NO
856	704034	Si	ESCUELA BÁSICA N° 1218 IRIS	Itapúa	Capitán Meza	CAPITAN MEZA KILOMETRO 13 AL 15	-26,847	-55,322	SI	NO
857	705005	No	ESCUELA BÁSICA N° 1547 MANUEL ORTÍZ GUERRERO	Itapúa	Capitán Miranda	CALLE B NORTE	-27,146	-55,882	NO	NO
858	705008	No	ESCUELA BÁSICA N° 1549 VIRGEN DE CAACUPÉ	Itapúa	Capitán Miranda	FEDERICO CHAVEZ	-27,143	-55,916	NO	NO
859	705010	No	ESCUELA BÁSICA N° 1550 AUGUSTO ROA BASTOS	Itapúa	Capitán Miranda	FEDERICO CHAVEZ	-27,146	-55,854	NO	NO
860	705013	Si	ESCUELA BÁSICA N° 404 NIPO PARAGUAYA	Itapúa	Capitán Miranda	FEDERICO CHAVEZ	-27,145	-55,824	SI	NO
861	705014	No	COLEGIO NACIONAL FEDERICO CHÁVEZ	Itapúa	Capitán Miranda	FEDERICO CHAVEZ	-27,108	-55,839	NO	NO
862	705021	No	ESCUELA BÁSICA N° 938 VIRGEN DE LOURDES	Itapúa	Capitán Miranda	ALBORADA 2	-27,294	-55,717	NO	NO
863	706001	Si	COLEGIO NACIONAL DE NUEVA ALBORADA	Itapúa	Nueva Alborada	URBANO	-27,269	-55,679	SI	NO
864	706002	No	ESCUELA BÁSICA N° 813 REVERENDO PADRE FRANCISCO KLEHR	Itapúa	Nueva Alborada	URBANO	-27,269	-55,68	NO	NO
865	706004	Si	ESCUELA BÁSICA N° 735 SAN JOSÉ	Itapúa	Nueva Alborada	PUERTO SAMU´U	-27,312	-55,639	SI	NO
866	706006	No	ESCUELA BÁSICA N° 1552 SAN VICENTE	Itapúa	Nueva Alborada	CALLE B	-27,341	-55,663	NO	NO
867	706009	Si	ESCUELA BÁSICA N° 1267 VIRGEN DE FÁTIMA	Itapúa	Nueva Alborada	VILLA ALBORADA	-27,257	-55,633	SI	NO
868	706010	No	ESCUELA BÁSICA N° 1553 SAN MIGUEL	Itapúa	Nueva Alborada	PUERTO SAMU´U	-27,308	-55,672	NO	NO
869	706011	Si	ESCUELA BÁSICA N° 2447 SILVANA MELGAREJO	Itapúa	Nueva Alborada	CALLE E	-27,235	-55,696	SI	NO
870	706013	No	ESCUELA BÁSICA N° 1554 MARISCAL JOSÉ FÉLIX ESTIGARRIBIA	Itapúa	Nueva Alborada	ALBORADA NORTE	-27,232	-55,728	NO	NO
871	706017	No	ESCUELA BÁSICA N° 3154 SAN PEDRO	Itapúa	Nueva Alborada	PUERTO SAMU´U	-27,312	-55,612	NO	NO
872	706022	No	COLEGIO NACIONAL DE PUERTO SAMUHU	Itapúa	Nueva Alborada	PUERTO SAMU´U	-27,308	-55,644	NO	NO
873	706023	No	ESCUELA BÁSICA N° 734 JUSTIN CHAPARRO GIMÉNEZ	Itapúa	Nueva Alborada	ALBORADA NORTE	-27,242	-55,745	NO	NO
874	707004	No	ESCUELA BÁSICA N° 744 NIÑOS MÁRTIRES DE ACOSTA ÑÚ	Itapúa	Carmen del Paraná	KA'ATYMI	-27,137	-56,066	NO	NO
875	707006	No	ESCUELA BÁSICA N° 1586 FULGENCIO YEGROS	Itapúa	Carmen del Paraná	KAMBAY	-27,124	-56,108	NO	NO
876	707007	No	ESCUELA BÁSICA N° 1587 VIRGEN DE FÁTIMA	Itapúa	Carmen del Paraná	YVYRAITY	-27,192	-56,11	NO	NO
877	707012	No	ESCUELA BÁSICA N° 2315 SARA DE CENTURIÓN	Itapúa	Carmen del Paraná	KARAGUATA	-27,248	-56,044	NO	NO
878	707014	No	ESCUELA BÁSICA N° 5197 SAN JUAN BOSCO	Itapúa	Carmen del Paraná	JAKAREY	-27,199	-56,138	NO	NO
879	708008	No	ESCUELA BÁSICA N° 305 GENERAL EUGENIO ALEJANDRINO GARAY	Itapúa	Coronel Bogado	SAN ANTONIO	-27,15	-56,244	NO	NO
880	708009	No	ESCUELA BÁSICA N° 2010 CAUCASIA	Itapúa	Coronel Bogado	CAUCASIA	-27,118	-56,175	NO	NO
881	708010	No	ESCUELA BÁSICA N° 1005 JULIO PORRO Y GONZÁLEZ	Itapúa	Coronel Bogado	YPYTA	-27,08	-56,231	NO	NO
882	708011	No	ESCUELA BÁSICA N° 528 DELFÍN CHAMORRO	Itapúa	Coronel Bogado	SIBERIA	-27,105	-56,209	NO	NO
883	708012	No	ESCUELA BÁSICA N° 754 SAN LUIS GONZAGA	Itapúa	Coronel Bogado	ANTEQUERA	-27,189	-56,208	NO	NO
884	708013	No	ESCUELA BÁSICA N° 5202 GENERAL BERNARDINO CABALLERO	Itapúa	Coronel Bogado	RESQUIN KUE	-27,26	-56,24	NO	NO
885	708015	No	ESCUELA BÁSICA N° 526 LA RESIDENTA	Itapúa	Coronel Bogado	KURUÑAI	-27,114	-56,426	NO	NO
886	708016	No	ESCUELA BÁSICA N° 2012 CORONEL JOSÉ FÉLIX BOGADO	Itapúa	Coronel Bogado	TACUATY	-27,144	-56,429	NO	NO
887	708017	No	COLEGIO NACIONAL CURUÑAI	Itapúa	Coronel Bogado	KURUÑAI	-27,115	-56,426	NO	NO
888	708020	Si	ESCUELA BÁSICA N° 5199 SAN MIGUEL	Itapúa	Coronel Bogado	SAN MIGUEL POTRERO	-27,075	-56,208	NO	NO
889	708042	No	ESCUELA BÁSICA N° 2882 SAN BLAS	Itapúa	Coronel Bogado	KAMBA RUGUA	-27,14	-56,226	NO	NO
890	709003	Si	ESCUELA BÁSICA N° 3230 SAN ANTONIO DE PADUA	Itapúa	Carlos Antonio López	SAN VALENTIN	-26,396	-54,754	SI	NO
891	709005	No	ESCUELA BÁSICA N° 2518 ELISA ALICIA LYNCH	Itapúa	Carlos Antonio López	MAESTRO FERMIN LOPEZ SUB-URBANO	-26,241	-55,002	NO	NO
892	709006	Si	COLEGIO NACIONAL NUESTRA SEÑORA DE CAACUPÉ	Itapúa	Carlos Antonio López	7 DE AGOSTO	-26,403	-54,807	SI	NO
893	709016	Si	ESCUELA BÁSICA N° 5246 SAN ROQUE GONZÁLEZ DE SANTA CRUZ	Itapúa	Carlos Antonio López	ASENT. GUARAPAY	-26,492	-54,901	NO	NO
894	709027	Si	ESCUELA BÁSICA N° 2517 CAPITÁN DOMINGO ORTIZ	Itapúa	Carlos Antonio López	SAN LORENZO	-26,515	-54,823	SI	NO
895	709031	Si	ESCUELA BÁSICA N° 3379 SAN JOSÉ OBRERO	Itapúa	Carlos Antonio López	7 DE AGOSTO	-26,354	-54,841	SI	NO
896	709042	No	ESCUELA BÁSICA N° 6324 PALMITAL	Itapúa	Carlos Antonio López	ASENT. PALMITAL	-26,294	-54,858	NO	NO
897	710003	Si	COLEGIO NACIONAL DOMINGO ROBLEDO	Itapúa	Natalio	UNIDO	-26,76	-55,137	SI	NO
898	710011	Si	ESCUELA BÁSICA N° 940 PROFESORA EMMA LEONOR PEREIRA DE PAIVA	Itapúa	Natalio	PUERTO TRIUNFO	-26,777	-55,041	NO	NO
899	710018	No	ESCUELA BÁSICA N° 2337 SAN FRANCISCO DE ASÍS	Itapúa	Natalio	SAN FRANCISCO DE ASIS	-26,682	-55,192	NO	NO
900	710020	No	ESCUELA BÁSICA N° 2338 CORONEL VICENTE MONGELÓS	Itapúa	Natalio	SANTA LIBRADA 1	-26,615	-55,207	NO	NO
901	710041	Si	COLEGIO NACIONAL PROF. DR. LUIS MARÍA ARGAÑA	Itapúa	Natalio	SANTO DOMINGO 1RA. LINEA	-26,674	-55,147	SI	NO
902	711007	No	ESCUELA BÁSICA N° 1593 MARISCAL FRANCISCO SOLANO LÓPEZ	Itapúa	Fram	POTRERO YVATE	-27,034	-56,093	NO	NO
903	711008	No	ESCUELA BÁSICA N° 1596 DOCTOR JOSÉ GASPAR RODRÍGUEZ DE FRANCIA	Itapúa	Fram	CASO'I	-27,08	-56,102	NO	NO
904	711013	No	ESCUELA BÁSICA N° 2313 SAN ISIDRO LABRADOR	Itapúa	Fram	POTRERO YVATE	-27,054	-56,059	NO	NO
905	712001	Si	ESCUELA BÁSICA N° 699 VICE PRESIDENTE SANCHEZ	Itapúa	General Artigas	BARRIO 2	-26,935	-56,22	SI	NO
906	712004	Si	ESCUELA BÁSICA N° 197 GENERAL JOSÉ GERVACIO ARTIGAS	Itapúa	General Artigas	BARRIO 1	-26,927	-56,218	SI	NO
907	712007	No	ESCUELA BÁSICA N° 619 JOSÉ ASUNCIÓN FLORES	Itapúa	General Artigas	KURUPAYTY	-27,024	-56,203	NO	NO
908	712008	No	ESCUELA BÁSICA N° 2035 FULGENCIO YEGROS	Itapúa	General Artigas	ÑU PYAHU	-27,016	-56,143	NO	NO
909	712013	No	ESCUELA BÁSICA N° 5178 GENERAL JOSÉ EDUVIGIS DÍAZ	Itapúa	General Artigas	KURUPAYTY	-27,044	-56,23	NO	NO
910	712016	Si	COLEGIO NACIONAL R.I. 6 BOQUERÓN	Itapúa	General Artigas	KURUPAYTY	-27,024	-56,203	SI	NO
911	712017	No	ESCUELA BÁSICA N° 2034 JUANA MARÍA DE LARA	Itapúa	General Artigas	SYRYCA	-27,002	-56,192	NO	NO
912	712020	No	ESCUELA BÁSICA N° 2036 PEDRO JUAN CABALLERO	Itapúa	General Artigas	YUKYRAY	-26,988	-56,206	NO	NO
913	712021	No	ESCUELA BÁSICA N° 756 CARLOS ANTONIO LÓPEZ	Itapúa	General Artigas	ISLA ALTA	-27,052	-56,265	NO	NO
914	712022	No	ESCUELA BÁSICA N° 757 DOMINGO ROBLEDO	Itapúa	General Artigas	POTRERO KOKUERE	-27,017	-56,159	NO	NO
915	712024	No	ESCUELA BÁSICA N° 2033 TENIENTE JULIO LÓPEZ	Itapúa	General Artigas	YPA YERE	-26,993	-56,233	NO	NO
916	713005	Si	CENTRO DE EDUCACIÓN BÁSICA PARA PERSONAS JÓVENES Y ADULTAS N° 7-143	Itapúa	General Delgado	SAN DIONISIO	-27,153	-56,508	SI	NO
917	714006	No	ESCUELA BÁSICA N° 194 MARISCAL FRANCISCO SOLANO LÓPEZ	Itapúa	Hohenau	HOHENAU 1	-27,13	-55,592	NO	NO
918	714009	No	ESCUELA BÁSICA N° 1436 DON EULOGIO ANTONIO GONZÁLEZ	Itapúa	Hohenau	HOHENAU 4	-26,949	-55,777	NO	NO
919	714013	Si	ESCUELA BÁSICA N° 4449 CERRO CORÁ	Itapúa	Hohenau	HOHENAU 2	-27,089	-55,665	SI	NO
920	714026	Si	ESCUELA BÁSICA N° 7213 VIRGEN DE CAACUPÉ	Itapúa	Hohenau	OBRERO	-27,097	-55,648	SI	NO
921	715004	No	ESCUELA BÁSICA N° 529 PROFESORA ANGELINA ROSA PAREDES DE BARBOZA	Itapúa	Jesús	KARUMBEY	-27,067	-55,816	NO	NO
922	715005	No	ESCUELA BÁSICA N° 738 SAN JOSÉ OBRERO	Itapúa	Jesús	KA'AGUASU	-27,034	-55,788	NO	NO
923	715006	No	ESCUELA BÁSICA N° 1438 FULGENCIO YEGROS	Itapúa	Jesús	KARUMBEY	-27,075	-55,792	NO	NO
924	715010	No	ESCUELA BÁSICA N° 4448 VIRGEN DE CAACUPÉ	Itapúa	Jesús	8 DE DICIEMBRE	-27,053	-55,723	NO	NO
925	716001	Si	COLEGIO NACIONAL MAYOR ALCIDES M. OVIEDO	Itapúa	José Leandro Oviedo	CENTRO	-26,744	-56,28	SI	NO
926	717003	Si	ESCUELA BÁSICA N° 4440 ESPÍRITU SANTO	Itapúa	Obligado	URBANO	-27,056	-55,618	SI	NO
927	717004	Si	ESCUELA BÁSICA N° 1006 LOS COLONOS	Itapúa	Obligado	COLONIA PASTOREO	-26,792	-55,741	SI	NO
928	717005	Si	COLEGIO NACIONAL PEDRO JUAN CABALLERO	Itapúa	Obligado	COLONIA OBLIGADO KILOMETRO 17	-26,988	-55,702	SI	NO
929	717008	No	ESCUELA BÁSICA N° 2522 GUILLERMINA PAREDES DE RODRÍGUEZ	Itapúa	Obligado	COLONIA OBLIGADO	-27,088	-55,593	NO	NO

930	718005	Si	ESCUELA BÁSICA N° 3376 SANTA TERESA DE JESÚS	Itapúa	Mayor Julio Dionisio Otaño	YACUY MINI	-26,281	-54,73	SI	NO
931	718008	Si	ESCUELA BÁSICA N° 3372 SAN ROQUE	Itapúa	Mayor Julio Dionisio Otaño	CAPITAN URBINA	-26,32	-54,699	SI	NO
932	719003	No	ESCUELA BÁSICA N° 1581 DON JOSÉ SANTIAGO ESQUIVEL	Itapúa	San Cosme y Damián	TIBURCIO BOGADO	-27,215	-56,446	NO	NO
933	719007	No	ESCUELA BÁSICA N° 2015 SANTA MÓNICA	Itapúa	San Cosme y Damián	KAMBYRETA	-27,189	-56,302	NO	NO
934	719017	Si	ESCUELA BÁSICA N° 5196 MÁRTIRES DE ACOSTA ÑÚ	Itapúa	San Cosme y Damián	ATINGUY	-27,346	-56,675	SI	NO
935	720008	Si	ESCUELA BÁSICA N° 1506 SAN MARCOS	Itapúa	San Pedro del Paraná	GUASU YGUA	-26,926	-55,969	SI	NO
936	720033	No	ESCUELA BÁSICA N° 624 JUAN XXIII	Itapúa	San Pedro del Paraná	SANTA CRUZ	-26,791	-56,03	NO	NO
937	720056	Si	ESCUELA BÁSICA N° 2050 VIRGEN DE CAACUPÉ	Itapúa	San Pedro del Paraná	FLEITAS KUE	-26,656	-55,95	SI	NO
938	721007	Si	ESCUELA BÁSICA N° 3385 SAN JOSÉ	Itapúa	San Rafael del Paraná	3ER ASENT. COLONIA LIBERTAD	-26,638	-54,896	SI	NO
939	721020	Si	ESCUELA BÁSICA N° 2514 VICENTE IGNACIO ITURBE	Itapúa	San Rafael del Paraná	APE AIME	-26,565	-54,835	SI	NO
940	721034	Si	ESCUELA BÁSICA N° 2513 CORONEL FLORENTIN OVIEDO	Itapúa	San Rafael del Paraná	NARANJITO SUB-URBANO	-26,361	-55,251	SI	NO
941	721041	No	ESCUELA BÁSICA N° 4084 SAN RAMÓN	Itapúa	San Rafael del Paraná	LOCALIDAD A CONFIRMAR	-26,558	-55,076	NO	NO
942	721043	Si	COLEGIO NACIONAL APE AIMÉ	Itapúa	San Rafael del Paraná	APE AIME	-26,566	-54,835	SI	NO
943	721045	Si	COLEGIO NACIONAL MCAL. FRANCISCO SOLANO LÓPEZ	Itapúa	San Rafael del Paraná	NARANJITO SUB-URBANO	-26,36	-55,248	SI	NO
944	722003	Si	ESCUELA BÁSICA N° 740 FLORENCIO GONZÁLEZ FLORES	Itapúa	Trinidad	PICADA BOCA	-27,159	-55,765	SI	NO
945	722005	No	ESCUELA BÁSICA N° 2531 SAN ANTONIO	Itapúa	Trinidad	SAN ANTONIO	-27,102	-55,792	NO	NO
946	722006	Si	ESCUELA BÁSICA N° 4471 SAN MIGUEL	Itapúa	Trinidad	SAN MIGUEL	-27,119	-55,699	SI	NO
947	722010	Si	ESCUELA BÁSICA N° 4446	Itapúa	Trinidad	PASO GUEMBE	-27,177	-55,703	SI	NO
948	722017	No	ESCUELA BÁSICA N° 7354 GUAVIRAMÍ	Itapúa	Trinidad	COM INDIG GUAVIRA MI	-27,103	-55,75	NO	NO
949	723006	No	COLEGIO NACIONAL GRAL. BERNARDINO CABALLERO	Itapúa	Edelira	PIRAPEY 50 AL 65	-26,532	-55,358	NO	NO
950	723008	Si	COLEGIO NACIONAL PROF. DR. LUIS MARÍA ARGAÑA	Itapúa	Edelira	EDELIRA 28	-26,699	-55,22	SI	NO
951	723010	Si	ESCUELA BÁSICA N° 2885 SAN JUAN BAUTISTA	Itapúa	Edelira	URBANO	-26,753	-55,269	SI	NO
952	723019	Si	COLEGIO NACIONAL MANUEL ORTÍZ GUERRERO	Itapúa	Edelira	PIRAPEY 30 AL 35	-26,668	-55,262	SI	NO
953	723020	Si	COLEGIO NACIONAL SANTA LIBRADA	Itapúa	Edelira	EDELIRA 41 AL 43	-26,62	-55,344	SI	NO
954	723023	Si	ESCUELA BÁSICA N° 2342 PROFESOR JULIAN DE LOS SANTOS AMARILLA	Itapúa	Edelira	PIRAPEY 39 AL 43	-26,631	-55,286	SI	NO
955	723025	No	ESCUELA BÁSICA N° 3555 JUAN PABLO II	Itapúa	Edelira	PIRAPEY 50 AL 65	-26,559	-55,329	NO	NO
956	723026	No	ESCUELA BÁSICA N° 2344 NIÑOS MÁRTIRES DE ACOSTA ÑÚ	Itapúa	Edelira	PIRAPEY 50 AL 65	-26,545	-55,348	NO	NO
957	723028	No	ESCUELA BÁSICA N° 2343 SAN JOSÉ	Itapúa	Edelira	PIRAPEY 50 AL 65	-26,512	-55,383	NO	NO
958	723043	Si	ESCUELA BÁSICA N° 2345 SANTO DOMINGO SAVIO	Itapúa	Edelira	PIRAPEY 50 AL 65	-26,483	-55,406	SI	NO
959	723047	No	COLEGIO NACIONAL SILVIO PETTIROSSI	Itapúa	Edelira	EDELIRA 75 ZONA BASE	-26,491	-55,478	NO	NO
960	723051	Si	ESCUELA BÁSICA N° 7151 SAN ANTONIO DE PADUA	Itapúa	Edelira	EDELIRA 72	-26,47	-55,488	NO	NO
961	723056	Si	ESCUELA BÁSICA N° 7118 18 DE AGOSTO	Itapúa	Edelira	18 DE AGOSTO	-26,546	-55,412	SI	NO
962	723058	No	ESCUELA BÁSICA N° 7123 SAN ISIDRO	Itapúa	Edelira	EDELIRA 72	-26,546	-55,412	NO	NO
963	723061	No	COLEGIO NACIONAL CRISTO REY	Itapúa	Edelira	EDELIRA 49	-26,609	-55,408	NO	NO
964	724016	Si	COLEGIO NACIONAL BARRIO UNIDO	Itapúa	Tomás Romero Pereira	BARRIO UNIDO	-26,528	-55,185	SI	NO
965	724019	No	ESCUELA BÁSICA N° 3888 SAN FRANCISCO DE ASÍS	Itapúa	Tomás Romero Pereira	1RO DE MAYO 1	-26,53	-55,224	NO	NO
966	724025	Si	ESCUELA BÁSICA N° 2615 SAN ROQUE	Itapúa	Tomás Romero Pereira	SAN ROQUE 2	-26,432	-55,281	SI	NO
967	724032	No	ESCUELA BÁSICA N° 2613 PROFESOR PEDRO NELSON MIRANDA SANABRIA	Itapúa	Tomás Romero Pereira	VIRGEN DE FATIMA	-26,492	-55,222	NO	NO
968	724033	Si	ESCUELA BÁSICA N° 2610 SAN ANTONIO DE PADUA	Itapúa	Tomás Romero Pereira	VALLE PORA	-26,469	-55,234	SI	NO
969	724036	No	ESCUELA BÁSICA N° 2867 AUGUSTO ROA BASTOS	Itapúa	Tomás Romero Pereira	LAS MERCEDES	-26,388	-55,385	NO	NO
970	724038	No	ESCUELA BÁSICA N° 3887 SAN JUAN BAUTISTA	Itapúa	Tomás Romero Pereira	SANTA CATALINA	-26,501	-55,159	NO	NO
971	724040	Si	COLEGIO NACIONAL ARANDUVE REKÁVO	Itapúa	Tomás Romero Pereira	MARIA AUXILIADORA	-26,581	-55,268	SI	NO
972	724044	No	COLEGIO NACIONAL GUAPO'Y	Itapúa	Tomás Romero Pereira	SAN MIGUEL 1	-26,492	-55,22	NO	NO
973	724046	Si	ESCUELA BÁSICA N° 2503 NUESTRA SEÑORA DE LA MEDALLA MILAGROSA	Itapúa	Tomás Romero Pereira	SAN PEDRO 3	-26,444	-55,334	SI	NO
974	724048	No	ESCUELA BÁSICA N° 2506 JULIO AFARA PAVÍA	Itapúa	Tomás Romero Pereira	SAN ANTONIO 3	-26,456	-55,378	NO	NO
975	724049	Si	COLEGIO NACIONAL KUARAHY RESÉ	Itapúa	Tomás Romero Pereira	SAN PEDRO 3	-26,438	-55,342	SI	NO
976	724056	Si	ESCUELA BÁSICA N° 6129 SAN JUAN	Itapúa	Tomás Romero Pereira	SAN JUAN	-26,526	-55,27	SI	NO
977	724060	No	ESCUELA BÁSICA N° 7126 1° DE MAYO	Itapúa	Tomás Romero Pereira	ASENT. 1RO DE MAYO 1	-26,473	-55,17	NO	NO
978	725001	Si	ESCUELA BÁSICA N° 1429 WALTER BECKER	Itapúa	Alto Verá	KARONAY	-26,754	-55,767	SI	NO
979	725003	Si	ESCUELA BÁSICA N° 4461 ÁNGEL ZARZA	Itapúa	Alto Verá	VIALIDAD 1RA A 6TA LINEA	-26,705	-55,792	NO	NO
980	725021	Si	ESCUELA BÁSICA N° 4463 SAN JUAN	Itapúa	Alto Verá	PERLITA	-26,641	-55,73	SI	NO
981	727004	Si	COLEGIO NACIONAL DON JOAQUÍN GÓMEZ	Itapúa	Yatytay	SAN JOSE OBRERO	-26,679	-55,078	SI	NO
982	727012	No	ESCUELA BÁSICA N° 2335 CORONEL JOSÉ MARÍA AGUIAR	Itapúa	Yatytay	SAN JORGE	-26,614	-55,064	NO	NO
983	727017	No	ESCUELA BÁSICA N° 3299 DON MANUEL DELVALLE ROJAS	Itapúa	Yatytay	SAN MIGUEL	-26,611	-55,062	NO	NO
984	727026	No	COLEGIO NACIONAL GRACIELA DÁVALOS MARTÍNEZ	Itapúa	Yatytay	SAN JORGE	-26,616	-55,064	NO	NO
985	728002	Si	COLEGIO NACIONAL DR. ABSALÓN ARIAS	Itapúa	San Juan del Paraná	SAN JUAN CENTRO	-27,302	-55,965	SI	NO
986	728005	Si	COLEGIO NACIONAL PROF. EMILIO ROMERO PEREIRA	Itapúa	San Juan del Paraná	SAN LUIS	-27,234	-56,007	SI	NO
987	728007	Si	ESCUELA BÁSICA N° 3319 SAN JOSÉ OBRERO	Itapúa	San Juan del Paraná	SAN JOSE OBRERO	-27,282	-55,947	SI	NO
988	730016	No	ESCUELA BÁSICA N° 7256 AUGUSTO ROA BASTOS	Caazapá	Tavaí	ARROYO CLARO	-26,407	-55,595	NO	NO
989	730028	No	COLEGIO NACIONAL SAN BUENAVENTURA	Itapúa	Itapúa Poty	SAN BUENAVENTURA SUB-URBANO	-26,54	-55,559	NO	NO
990	730046	No	ESCUELA BÁSICA N° 7457	Itapúa	Itapúa Poty	COM INDIG TAPYSAVY	-26,449	-55,612	NO	NO
991	801011	Si	COLEGIO NACIONAL MBURICARETÁ	Misiones	San Juan Bautista	MBURIKA RETA	-26,715	-57,105	SI	NO
992	801018	Si	COLEGIO NACIONAL DE SAN CRISTÓBAL	Misiones	San Juan Bautista	SAN CRISTOBAL	-26,662	-57,188	SI	NO
993	801080	Si	ESCUELA BÁSICA N° 7293 MAESTROS RURALES	Misiones	San Juan Bautista	JATA'I	-26,661	-57,14	SI	NO
994	802012	No	ESCUELA BÁSICA N° 3440 VIRGEN DE CAACUPÉ	Misiones	Ayolas	KILOMETRO 15	-27,409	-56,995	NO	NO
995	802016	No	ESCUELA BÁSICA N° 2350 VIRGEN DE FÁTIMA	Misiones	Ayolas	KO'EJU	-27,376	-56,905	NO	NO
996	802018	No	ESCUELA BÁSICA N° 5353 SANTA TERESA	Misiones	Ayolas	MBOKAJA POTY	-27,362	-56,788	NO	NO
997	802043	Si	ESCUELA BÁSICA N° 6000 VIRGEN DE LAS MERCEDES	Misiones	Ayolas	LAS MERCEDES	-27,356	-56,776	SI	NO
998	802060	No	ESCUELA BÁSICA N° 7148 CARLOS ANTONIO LÓPEZ	Misiones	Ayolas	ESTERO BELLACO	-27,412	-57,045	NO	NO
999	803016	Si	COLEGIO NACIONAL SANTA RITA	Misiones	San Ignacio	SANTA RITA	-27,109	-57,023	SI	NO
1000	803019	No	ESCUELA BÁSICA N° 1698 PADRE FRANCISCO AYALA	Misiones	San Ignacio	SAN JUAN POTRERO	-26,814	-57,063	NO	NO
1001	803025	Si	COLEGIO NACIONAL SAGRADO CORAZÓN DE JESÚS	Misiones	San Ignacio	COSTA PUKU	-26,881	-57,124	SI	NO
1002	803032	No	COLEGIO NACIONAL CMDTE. EDUARDO RAMÍREZ	Misiones	San Ignacio	SAN PABLO SUB - URBANO	-26,875	-57,179	NO	NO
1003	803071	No	ESCUELA BÁSICA N° 6124 DON CESAR ZOTTI DEL PUERTO	Misiones	San Ignacio	COLONIA SAN JORGE	-26,964	-56,952	NO	NO
1004	803099	No	ESCUELA BÁSICA N° 7433 CHE JAZMIN	Misiones	San Ignacio	ASENT. CHE JAZMIN	-26,93	-57,041	NO	NO
1005	803102	Si	COLEGIO NACIONAL MARÍA AUXILIADORA	Misiones	San Ignacio	ASENT. GUAJAKI	-26,908	-57,159	SI	NO
1006	805004	No	COLEGIO NACIONAL POTRERITO YBATÉ	Misiones	San Patricio	POTRERITO	-26,994	-56,838	NO	NO
1007	806006	No	ESCUELA BÁSICA N° 1644 PROFESORA DIONISIA ADELINA GIMÉNEZ VIUDA DE RUIZ DÍAZ	Misiones	Santa María	ITACURUBI	-26,74	-56,931	NO	NO
1008	806011	No	COLEGIO NACIONAL SANTA MARÍA	Misiones	Santa María	ITACURUBI	-26,737	-56,927	NO	NO
1009	806012	No	ESCUELA BÁSICA N° 3667 SAN ROQUE	Misiones	Santa María	SAN ANTONIO	-26,703	-56,962	NO	NO
1010	807011	No	ESCUELA BÁSICA N° 2355 SAN ISIDRO LABRADOR	Misiones	Santa Rosa	ZAPATERO KUE	-26,97	-56,911	NO	NO
1011	807019	No	ESCUELA BÁSICA N° 1328 PROFESORA NICANORA GÓMEZ DE ROJAS	Misiones	Santa Rosa	SAN SOLANO SUB-URBANO	-26,95	-56,734	NO	NO
1012	807030	No	ESCUELA BÁSICA N° 2356 DON BONIFACIO VAZQUEZ	Misiones	Santa Rosa	COLONIA ACEVEDO	-26,846	-56,853	NO	NO
1013	807031	No	ESCUELA BÁSICA N° 2361 SAN BLAS	Misiones	Santa Rosa	SAN GABRIEL	-26,843	-56,834	NO	NO
1014	807036	No	COLEGIO NACIONAL PRÓSPERO ALMADA	Misiones	Santa Rosa	SAN GABRIEL	-26,862	-56,832	NO	NO
1015	808006	No	ESCUELA BÁSICA N° 348 DEFENSORES DEL CHACO	Misiones	Santiago	SAN RAMON	-27,046	-56,655	NO	NO
1016	901008	Si	COLEGIO NACIONAL PROF. JULIO FRONTANILLA	Paraguarí	Paraguarí	COSTA PRIMERA	-25,597	-57,158	SI	NO
1017	901009	Si	COLEGIO NACIONAL DEFENSORES DEL CHACO	Paraguarí	Paraguarí	MBATOVI	-25,57	-57,129	SI	NO
1018	901012	Si	COLEGIO NACIONAL SANTA RITA	Paraguarí	Paraguarí	SOTO RUGUA	-25,618	-57,095	SI	NO
1019	901017	Si	ESCUELA BÁSICA N° 6494 SAN FRANCISCO DE ASÍS	Paraguarí	Paraguarí	SAN FRANCISCO	-25,632	-57,153	SI	NO
1020	901032	Si	ESCUELA BÁSICA N° 6497 LAUREANA FRANCIA	Paraguarí	Paraguarí	CERRO LEON	-25,552	-57,193	SI	NO
1021	902008	No	ESCUELA BÁSICA N° 5366 MEDALLA MILAGROSA	Paraguarí	Acahay	TAPE GUASU	-25,946	-57,143	NO	NO
1022	902011	No	ESCUELA BÁSICA N° 3325 CERRO CORÁ	Paraguarí	Acahay	CERRO KORA	-25,886	-57,165	NO	NO
1023	902012	No	ESCUELA BÁSICA N° 2997 SANTA ROSA	Paraguarí	Acahay	RECOLETA I	-25,927	-57,082	NO	NO
1024	902019	Si	ESCUELA BÁSICA N° 1695 NIÑO SALVADOR DEL MUNDO	Paraguarí	Acahay	ISLERIA	-25,913	-57,039	SI	NO
1025	902020	No	ESCUELA BÁSICA N° 2207 CAYO BENJAMÍN MIRANDA DÍAZ	Paraguarí	Acahay	TAPYTANGUA	-25,862	-57,068	NO	NO
1026	902021	Si	ESCUELA BÁSICA N° 1574 TENIENTE SEGUNDO PEDRO MÁRTIR GONZÁLEZ	Paraguarí	Acahay	YVYRAITY	-25,883	-57,057	SI	NO
1027	902025	Si	COLEGIO NACIONAL IRMA RAMÍREZ VDA. DE RODAS	Paraguarí	Acahay	LAGUNA PYTA	-25,952	-57,159	SI	NO
1028	902026	No	COLEGIO NACIONAL DON VICTORINO HERMOSA RAMÍREZ	Paraguarí	Acahay	KARAGUATAY MI	-25,939	-57,056	NO	NO
1029	902027	Si	COLEGIO NACIONAL GREGORIO RAMÓN CARDOZO	Paraguarí	Acahay	YEGUARISO	-25,86	-57,134	SI	NO
1030	902030	Si	COLEGIO NACIONAL SAN JUAN BAUTISTA	Paraguarí	Acahay	COSTA BAEZ	-25,968	-57,114	SI	NO
1031	903011	No	COLEGIO NACIONAL MCAL. JOSÉ FÉLIX ESTIGARRIBIA	Paraguarí	Caapucú	CAPILLA TUYA	-26,171	-57,25	NO	NO
1032	903012	No	COLEGIO NACIONAL VIRGEN DEL ROSARIO	Paraguarí	Caapucú	CAPILLITA	-26,171	-57,24	NO	NO
1033	903013	No	COLEGIO NACIONAL JUAN RAÚL BOTTINO	Paraguarí	Caapucú	CAPILLA TUYA	-26,154	-57,223	NO	NO
1034	903016	No	ESCUELA BÁSICA N° 2798 SAN ROQUE GONZÁLEZ DE SANTACRUZ	Paraguarí	Caapucú	YPUKU	-26,1	-57,273	NO	NO
1035	903017	No	ESCUELA BÁSICA N° 1853 NIÑOS MÁRTIRES DE ACOSTA ÑÚ	Paraguarí	Caapucú	MBOI KUATIA	-26,129	-57,334	NO	NO
1036	903018	No	ESCUELA BÁSICA N° 6504 VENANCIA ARZAMENDIA	Paraguarí	Caapucú	ITAPE	-26,109	-57,184	NO	NO
1037	903019	No	ESCUELA BÁSICA N° 180 JUAN E. O'LEARY	Paraguarí	Caapucú	TAPE GUASU	-26,101	-57,24	NO	NO
1038	905007	Si	ESCUELA BÁSICA N° 1696 PADRES UNIDOS	Paraguarí	Carapeguá	CAÑETE KUE	-25,831	-57,207	SI	NO
1039	905008	No	ESCUELA BÁSICA N° 341 PROFESOR MIGUEL J. TORRES	Paraguarí	Carapeguá	PACHECO	-25,727	-57,362	NO	NO
1040	905009	Si	COLEGIO NACIONAL ISLA YBATÉ	Paraguarí	Carapeguá	ISLA YBATE	-25,687	-57,373	SI	NO
1041	905011	No	ESCUELA BÁSICA N° 538 PROFESORA PURA ENCARNACIÓN VELÁZQUEZ	Paraguarí	Carapeguá	BENI LOMA	-25,786	-57,333	NO	NO
1042	905018	No	COLEGIO NACIONAL SAN LUIS GONZAGA	Paraguarí	Carapeguá	ESPARTILLAR	-25,735	-57,281	NO	NO
1043	905019	Si	ESCUELA BÁSICA N° 464 ATANACIO J. GONZÁLEZ	Paraguarí	Carapeguá	CALIXTRO	-25,789	-57,214	SI	NO
1044	905024	No	ESCUELA BÁSICA N° 908 SAN JUAN BAUTISTA	Paraguarí	Carapeguá	TAJY LOMA	-25,769	-57,309	NO	NO
1045	905026	Si	COLEGIO NACIONAL AGUAI'Y	Paraguarí	Carapeguá	AGUAIY	-25,79	-57,278	SI	NO
1046	905027	No	ESCUELA BÁSICA N° 2990 PROFESORA BLASIDA LEONIDAS PAEZ DE VIRGILI	Paraguarí	Carapeguá	KA'APUKUMI	-25,848	-57,402	NO	NO
1047	905033	No	ESCUELA BÁSICA N° 2211 SAGRADA FAMILIA	Paraguarí	Carapeguá	ISLA YVATE	-25,654	-57,379	NO	NO
1048	905039	Si	ESCUELA BÁSICA N° 5365 PROFESORA CLARA AMELIA ORTÍZ RECALDE	Paraguarí	Carapeguá	EL PORTAL SAN VICENTE	-25,777	-57,252	SI	NO
1049	906001	Si	COLEGIO NACIONAL SANTA TERESITA	Paraguarí	Escobar	CENTRO	-25,643	-57,037	SI	NO
1050	906005	Si	ESCUELA BÁSICA N° 1393 SAN ROQUE GONZÁLEZ DE SANTA CRUZ	Paraguarí	Escobar	YVYRAITY	-25,611	-57,003	SI	NO
1051	906010	Si	COLEGIO NACIONAL DOÑA MARÍA C.D.P. VIUDA DE CÁCERES	Cordillera	Piribebuy	YPA'U	-25,564	-57,033	SI	NO
1052	906011	Si	ESCUELA BÁSICA N° 562 DON ANGEL TALAVERA	Paraguarí	Escobar	GENERAL AQUINO	-25,581	-57,062	SI	NO
1053	906012	No	COLEGIO NACIONAL SAN BALTAZAR	Paraguarí	Escobar	YVYRAITY	-25,599	-57,029	NO	NO
1054	909006	Si	COLEGIO NACIONAL VIRGEN PERPÉTUO SOCORRO	Paraguarí	Pirayú	CERRO LEON	-25,528	-57,209	SI	NO
1055	909007	Si	COLEGIO NACIONAL SANTO DOMINGO SAVIO	Paraguarí	Pirayú	POTRERO AVENDAÑO	-25,454	-57,304	SI	NO
1056	909008	Si	ESCUELA BÁSICA N° 667 DOCTOR CAYO ROMERO PEREIRA	Paraguarí	Pirayú	CERRO VERA	-25,478	-57,175	SI	NO
1057	909009	Si	ESCUELA BÁSICA N° 1363 REPÚBLICA DEL PARAGUAY	Paraguarí	Pirayú	AZCURRA	-25,414	-57,205	SI	NO
1058	909010	Si	COLEGIO NACIONAL PROF. MARCIANO MARTÍNEZ	Paraguarí	Pirayú	PASO ESPERANZA	-25,47	-57,257	SI	NO
1059	909012	Si	COLEGIO NACIONAL SAN BLAS	Paraguarí	Pirayú	COSTA HU	-25,448	-57,194	SI	NO
1060	909013	Si	COLEGIO NACIONAL MARÍA AUXILIADORA	Paraguarí	Pirayú	YAGUARON JURU	-25,518	-57,218	SI	NO
1061	909014	Si	COLEGIO NACIONAL RITA SOTELO DE FIGUEREDO	Paraguarí	Pirayú	KA'AGUY POTY	-25,5	-57,296	SI	NO
1062	910001	Si	COLEGIO NACIONAL PROF. SEBASTIÁN CRISTÓBAL PÉREZ	Paraguarí	Quiindy	GENERAL BERNARDINO CABALLERO	-25,969	-57,23	SI	NO
1063	910006	No	COLEGIO NACIONAL MARÍA AUXILIADORA	Paraguarí	Quiindy	COSTA GAONA	-25,983	-57,147	NO	NO
1064	910009	Si	COLEGIO NACIONAL DOÑA MARÍA LUZ B. FLEITAS DE FRUTOS	Paraguarí	Quiindy	VALLE APUA	-26,067	-57,247	SI	NO
1065	910012	No	COLEGIO NACIONAL DE ACHOTEI	Paraguarí	Quiindy	ACHOTEI	-26,023	-57,362	NO	NO
1066	910013	No	ESCUELA BÁSICA N° 1340 CAPITÁN DE INGENIERÍA ALFREDO PLÁ	Paraguarí	Quiindy	COSTA HU'U	-26,071	-57,309	NO	NO
1067	910014	No	ESCUELA BÁSICA N° 1341 PROFESOR ANTOLIN ALMIRON FLOR	Paraguarí	Quiindy	LAURELTY	-26,073	-57,162	NO	NO
1068	910016	No	ESCUELA BÁSICA N° 1343 PROFESORA ASUNCIÓN ESCALADA	Paraguarí	Quiindy	NIÑO TAKUARY	-25,98	-57,29	NO	NO
1069	910018	No	ESCUELA BÁSICA N° 1345 SAN JUAN BAUTISTA	Paraguarí	Quiindy	COSTA IRALA	-26,055	-57,25	NO	NO
1070	910020	No	ESCUELA BÁSICA N° 1849 MÁRTIRES DE CERRO CORÁ	Paraguarí	San Roque González de Santacruz	POTRERO	-25,91	-57,259	NO	NO
1071	910022	No	ESCUELA BÁSICA N° 1850 GENERAL DE DIVISIÓN ANDRÉS RODRÍGUEZ	Paraguarí	Quiindy	ISLA ALTA	-25,93	-57,286	NO	NO
1072	910024	No	ESCUELA BÁSICA N° 1852 HÉROES DEL CHACO	Paraguarí	Quiindy	ITA CAJON	-25,932	-57,226	NO	NO
1073	910025	Si	ESCUELA BÁSICA N° 2797 PROFESORA MARÍA ESQUIVEL DE DOMINGUEZ	Paraguarí	Quiindy	LOMA PYTA	-25,985	-57,22	SI	NO
1074	910029	Si	COLEGIO NACIONAL SANTO DOMINGO SAVIO	Paraguarí	Quiindy	COSTA IRALA	-26,002	-57,148	SI	NO
1075	912004	No	ESCUELA BÁSICA N° 2805 PUERTA DEL YPOA	Paraguarí	San Roque González de Santacruz	CAÑADA	-25,902	-57,281	NO	NO
1076	912005	No	COLEGIO NACIONAL GIANFRANCO FERRARINI	Paraguarí	San Roque González de Santacruz	SIMBRON	-25,903	-57,205	NO	NO
1077	912006	No	ESCUELA BÁSICA N° 2028 DON JUAN TORIBIO PRIETO RODRÍGUEZ	Paraguarí	San Roque González de Santacruz	POTRERO	-25,9	-57,266	NO	NO
1078	912007	No	ESCUELA BÁSICA N° 2027 PROFESOR MARTÍN MOLINAS GONZÁLEZ	Paraguarí	San Roque González de Santacruz	ARASATY	-25,872	-57,258	NO	NO
1079	912011	No	ESCUELA BÁSICA N° 2802 SIXTO ANASTASIO SERRATI	Paraguarí	San Roque González de Santacruz	VALLE PUKU	-25,886	-57,224	NO	NO
1080	912012	Si	ESCUELA BÁSICA N° 2801 PROFESORA DEMETRIA VIRGILIA MONGES DE BARRIOS	Paraguarí	San Roque González de Santacruz	SIMBRON	-25,931	-57,187	SI	NO
1081	912014	Si	COLEGIO NACIONAL NIÑO JESÚS	Paraguarí	San Roque González de Santacruz	MATACHI	-25,835	-57,293	SI	NO
1082	912015	No	ESCUELA BÁSICA N° 1347 SAN BLAS	Paraguarí	San Roque González de Santacruz	ARASATY	-25,845	-57,229	NO	NO
1083	912016	Si	ESCUELA BÁSICA N° 1346 PROFESOR JUAN B. LOVERA	Paraguarí	San Roque González de Santacruz	MBOKAJATY	-25,903	-57,24	SI	NO
1084	912017	Si	ESCUELA BÁSICA N° 224 TAVAPY	Paraguarí	San Roque González de Santacruz	RINCON	-25,821	-57,26	SI	NO
1085	912018	No	COLEGIO NACIONAL SIMBRÓN	Paraguarí	San Roque González de Santacruz	SIMBRON	-25,911	-57,216	NO	NO

1086	915008	Si	COLEGIO NACIONAL SAN JOSÉ	Paraguarí	Yaguarón	SAN JOSE	-25,564	-57,299	SI	NO
1087	915013	Si	ESCUELA BÁSICA N° 787 DR. LUIS MARÍA ARGAÑA	Paraguarí	Yaguarón	PORORO	-25,542	-57,257	SI	NO
1088	915015	Si	COLEGIO NACIONAL CNEL. JOSÉ MARÍA ARGAÑA	Paraguarí	Yaguarón	POTRERITO	-25,607	-57,246	SI	NO
1089	915019	No	ESCUELA BÁSICA N° 1390 CURUPAYTY	Paraguarí	Yaguarón	KURUPAYTY	-25,643	-57,275	NO	NO
1090	915020	No	ESCUELA BÁSICA N° 1391 DOÑA CATALINA SALINAS DE CÁCERES	Paraguarí	Yaguarón	GUAJAIVITY	-25,527	-57,269	NO	NO
1091	915021	No	COLEGIO NACIONAL MARÍA AUXILIADORA	Paraguarí	Yaguarón	HUGUA PO'I - ÑUATI	-25,622	-57,218	NO	NO
1092	915023	Si	COLEGIO NACIONAL TTE. VÍCTOR RODRÍGUEZ	Paraguarí	Yaguarón	CALLE POI	-25,588	-57,254	SI	NO
1093	916003	Si	ESCUELA BÁSICA N° 5390 SANTA ROSA DE LIMA	Paraguarí	Ybycuí	SANTA ROSA	-26,023	-57,008	SI	NO
1094	916009	Si	ESCUELA BÁSICA N° 927 AMAMBAY CARDOZO OCAMPO	Paraguarí	Ybycuí	PASO PARED	-25,977	-57,074	SI	NO
1095	916010	Si	COLEGIO NACIONAL GRAL. CÉSAR BARRIENTOS	Paraguarí	Ybycuí	CESAR BARRIENTOS - SUB URBANO	-25,959	-56,855	SI	NO
1096	916049	No	ESCUELA BÁSICA N° 5388 PADRE SHINJI NAKAYAMA	Paraguarí	Ybycuí	ISLA KA'A	-25,998	-57,028	NO	NO
1097	917001	Si	ESCUELA BÁSICA N° 155 EVARISTA CHAMORRO DE FERRETHI	Paraguarí	Ybytymí	FATIMA	-25,759	-56,805	SI	NO
1098	1001080	Si	ESCUELA BÁSICA N° 5440 JUANA VIRGINIA SARUBBI DE BARRETO	Alto Paraná	Ciudad del Este	CIUDAD NUEVA	-25,512	-54,679	SI	NO
1099	1001085	Si	ESCUELA BÁSICA N° 5432 SANTA CATALINA	Alto Paraná	Ciudad del Este	CIUDAD NUEVA	-25,514	-54,678	SI	NO
1100	1001099	Si	ESCUELA BÁSICA N° 5451 REPÚBLICA ORIENTAL DEL URUGUAY	Alto Paraná	Ciudad del Este	SAN JUAN - 7 A 9 ACARAY	-25,492	-54,679	SI	NO
1101	1001142	Si	ESCUELA BÁSICA N° 6708 NUESTRA SEÑORA DE LAS MERCEDES	Alto Paraná	Ciudad del Este	SAN JOSE	-25,531	-54,654	SI	NO
1102	1001156	Si	ESCUELA BÁSICA N° 5455 LUZ DIVINA	Alto Paraná	Ciudad del Este	10 A 13 ACARAY	-25,465	-54,704	SI	NO
1103	1001176	Si	ESCUELA BÁSICA N° 6672 ACOSTA ÑÚ	Alto Paraná	Ciudad del Este	9 A 10 ACARAY	-25,458	-54,691	SI	NO
1104	1001219	No	ESCUELA BÁSICA N° 4763 ONORIO TAKACHI	Alto Paraná	Presidente Franco	SAN LORENZO	-25,548	-54,634	NO	NO
1105	1001295	Si	ESCUELA BÁSICA N° 1015 RVDO. PADRE GUIDO CORONEL	Alto Paraná	Ciudad del Este	11 A 13 MONDAY	-25,551	-54,725	SI	NO
1106	1001313	Si	ESCUELA BÁSICA N° 7155 KUARAHY RESE	Alto Paraná	Ciudad del Este	9 A 11 MONDAY	-25,498	-54,703	SI	NO
1107	1001319	Si	ESCUELA BÁSICA N° 7308 NUESTRA SEÑORA DE FÁTIMA	Alto Paraná	Ciudad del Este	10 A 13 ACARAY	-25,482	-54,704	SI	NO
1108	1001324	Si	ESCUELA BÁSICA N° 7432 BELLO HORIZONTE	Alto Paraná	Ciudad del Este	10 A 13 ACARAY	-25,476	-54,713	SI	NO
1109	1001325	Si	COLEGIO NACIONAL PADRE GUIDO CORONEL	Alto Paraná	Ciudad del Este	10 A 13 ACARAY	-25,488	-54,718	SI	NO
1110	1001349	No	ESCUELA BÁSICA N° 7877 ALBORADA	Alto Paraná	Ciudad del Este	10 A 13 ACARAY	-25,436	-54,72	NO	NO
1111	1002027	Si	ESCUELA BÁSICA N° 3629 MAYOR ALFREDO PLÁ	Alto Paraná	Presidente Franco	COLONIA ALFREDO PLA	-25,587	-54,683	SI	NO
1112	1002044	No	ESCUELA BÁSICA N° 6812 PUERTO FLORES	Alto Paraná	Presidente Franco	COM INDIG PUESTO CLUE - MEDIO MUNDO	-25,597	-54,645	NO	NO
1113	1002045	No	ESCUELA BÁSICA N° 6287 PUERTO BERTONI	Alto Paraná	Presidente Franco	COM INDIG PUERTO BERTONI	-25,657	-54,593	NO	NO
1114	1003001	Si	ESCUELA BÁSICA N° 872 PROFESORA HORTENCIA BÁEZ DE DUARTE	Alto Paraná	Domingo Martínez de Irala	URBANO	-25,91	-54,628	SI	NO
1115	1003006	No	ESCUELA BÁSICA N° 1937 ANÍBAL ÁLVAREZ	Alto Paraná	Domingo Martínez de Irala	ITA VERA	-25,955	-54,62	NO	NO
1116	1003008	Si	COLEGIO NACIONAL SAN FRANCISCO JAVIER	Alto Paraná	Domingo Martínez de Irala	COLONIA JEPOPYHY SUB-URBANO	-25,828	-54,78	SI	NO
1117	1004002	Si	ESCUELA BÁSICA N° 2929 DOCTOR JUAN LEÓN MALLORQUÍN	Alto Paraná	Dr. Juan León Mallorquín	SAN FRANCISCO	-25,433	-55,246	SI	NO
1118	1004008	Si	ESCUELA BÁSICA N° 972 SAN AGUSTÍN	Alto Paraná	Dr. Juan León Mallorquín	PAZ DEL CHACO	-25,404	-55,293	SI	NO
1119	1004011	Si	ESCUELA BÁSICA N° 552 JOHN F. KENNEDY	Alto Paraná	Dr. Juan León Mallorquín	LOMA PIROY	-25,462	-55,219	SI	NO
1120	1004013	No	ESCUELA BÁSICA N° 3481 VIRGEN DE LAS MERCEDES	Alto Paraná	Dr. Juan León Mallorquín	YHOVY	-25,508	-55,216	NO	NO
1121	1004019	Si	ESCUELA BÁSICA N° 1467 CORONEL MARCELO CÉSAR BARBOZA NAVAS	Alto Paraná	Dr. Juan León Mallorquín	POTRERO JARDIN SUR	-25,485	-55,282	SI	NO
1122	1004020	No	ESCUELA BÁSICA N° 3480 SANTA TERESA DE LOS ANDES	Alto Paraná	Dr. Juan León Mallorquín	LA VICTORIA 1	-25,518	-55,334	NO	NO
1123	1004025	Si	COLEGIO NACIONAL RAMÓN INDALECIO CARDOZO	Alto Paraná	Dr. Juan León Mallorquín	PAZ DEL CHACO	-25,434	-55,307	SI	NO
1124	1004026	No	ESCUELA BÁSICA N° 4101 SAN PABLO APÓSTOL	Alto Paraná	Yguazú	SAN LUIS	-25,306	-55,283	NO	NO
1125	1004032	No	CENTRO DE EDUCACIÓN ESPECIAL JESÚS DE NAZARET	Alto Paraná	Dr. Juan León Mallorquín	INMACULADA	-25,43	-55,257	NO	NO
1126	1005026	Si	ESCUELA BÁSICA N° 3499 SANTA BARBARA	Alto Paraná	Hernandarias	FELIX DE AZARA	-25,427	-54,667	SI	NO
1127	1005029	Si	ESCUELA BÁSICA N° 1519 FELIPE NERY LAFUENTE	Alto Paraná	Hernandarias	COLONIA ACARAY	-25,381	-54,718	SI	NO
1128	1005031	No	ESCUELA BÁSICA N° 3240 SANTA ROSA	Alto Paraná	Hernandarias	TACURU PUKU	-25,327	-54,674	NO	NO
1129	1005041	No	ESCUELA BÁSICA N° 3501 VIRGEN MARÍA AUXILIADORA	Alto Paraná	Hernandarias	NUEVA FORTUNA	-25,241	-54,975	NO	NO
1130	1005060	Si	ESCUELA BÁSICA N° 1908 SAN MIGUEL	Alto Paraná	Hernandarias	COLONIA LA FORTUNA SUB-URBANO	-25,202	-54,923	SI	NO
1131	1005066	No	ESCUELA BÁSICA N° 5532 SAN BLAS	Alto Paraná	Mbaracayú	FORTUNA	-25,104	-54,894	NO	NO
1132	1005067	No	ESCUELA BÁSICA N° 3565 PINDO POTY	Alto Paraná	Mbaracayú	COM INDIG KIRITO - PINDO	-25,105	-54,825	NO	NO
1133	1005083	Si	ESCUELA BÁSICA N° 4772 DIVINO NIÑO JESÚS	Alto Paraná	Hernandarias	COLONIA NUEVA ESPERANZA	-25,183	-54,996	SI	NO
1134	1005113	No	ESCUELA BÁSICA N° 7675 PUERTO GIMÉNEZ	Alto Paraná	Presidente Franco	COM INDIG YVYRA MOA - PUERTO GIMENEZ	-25,645	-54,6	NO	NO
1135	1006008	Si	ESCUELA BÁSICA N° 3510 MARÍA AUXILIADORA	Alto Paraná	Itakyry	NUEVA CONQUISTA	-24,699	-55,23	NO	NO
1136	1006010	Si	ESCUELA BÁSICA N° 3176 SANTO DOMINGO DE GUZMÁN	Alto Paraná	Itakyry	SANTO DOMINGO	-24,978	-55,173	SI	NO
1137	1006011	No	ESCUELA BÁSICA N° 5521 SAN ROQUE GONZÁLEZ DE SANTACRUZ	Alto Paraná	Itakyry	ANGELITO	-24,909	-55,196	NO	NO
1138	1006015	No	ESCUELA BÁSICA N° 5518 SAN ROQUE	Alto Paraná	Itakyry	COLORADO'I	-24,927	-55,107	NO	NO
1139	1006017	No	ESCUELA BÁSICA N° 2414 SAN MIGUEL	Alto Paraná	Itakyry	SAN MIGUEL	-25,061	-55,157	NO	NO
1140	1006020	No	ESCUELA BÁSICA N° 8171 APOLONIO DÍAZ ALFONZO	Alto Paraná	Itakyry	COM INDIG MARISCAL LOPEZ	-24,875	-55,213	NO	NO
1141	1006025	No	ESCUELA BÁSICA N° 2683 HÉROES DEL CHACO	Alto Paraná	Itakyry	TAKUARA	-25,051	-55,094	NO	NO
1142	1006032	No	COLEGIO NACIONAL PAZ DEL CHACO	Alto Paraná	Itakyry	LAGUNA	-25,016	-55,049	NO	NO
1143	1006033	No	ESCUELA BÁSICA N° 8098 SAN FRANCISCO DE ASÍS	Alto Paraná	Itakyry	COM INDIG KA'AGUY YVATE	-24,895	-55,238	NO	NO
1144	1006036	No	ESCUELA BÁSICA N° 8251 "KO'? PYAHU"	Caaguazú	Itakyry	COM INDIG PASO CADENA	-24,967	-55,314	NO	NO
1145	1006037	Si	ESCUELA BÁSICA N° 2413 SARA PORTILLO DE INSFRÁN	Alto Paraná	Itakyry	YTU	-24,983	-55,216	SI	NO
1146	1006040	No	ESCUELA BÁSICA N° 3505 BOQUERÓN	Alto Paraná	Itakyry	4 BOCAS	-24,99	-55,262	NO	NO
1147	1006042	No	ESCUELA BÁSICA N° 2420 RUDI TORGA	Alto Paraná	Itakyry	TAKUARE'E	-25,086	-55,04	NO	NO
1148	1006046	No	COLEGIO NACIONAL ACARAY COSTA	Alto Paraná	Itakyry	ACARAY COSTA	-25,128	-55,046	NO	NO
1149	1006047	No	ESCUELA BÁSICA N° 5527 FRAY LUIS DE BOLAÑOS	Alto Paraná	Itakyry	ACARAY COSTA	-25,151	-55,04	NO	NO
1150	1006053	No	ESCUELA BÁSICA N° 2908 SANTA LUCÍA	Alto Paraná	Itakyry	SANTA LUCIA	-24,574	-55,049	NO	NO
1151	1006057	No	ESCUELA BÁSICA N° 8069 ACOSTA ÑÚ	Alto Paraná	Itakyry	COM INDIG YUKYRY	-24,563	-55,133	NO	NO
1152	1006058	No	ESCUELA BÁSICA N° 3358 ESPÍRITU SANTO	Alto Paraná	Itakyry	3 DE FEBRERO	-25,043	-55,016	NO	NO
1153	1006065	No	ESCUELA BÁSICA N° 4654 SAN LUIS	Caaguazú	Itakyry	ACARAY COSTA	-25,118	-55,109	NO	NO
1154	1006066	No	ESCUELA BÁSICA N° 6712 RÍO PARAPITI	Alto Paraná	Itakyry	YKUA PORA	-24,96	-55,248	NO	NO
1155	1006068	No	ESCUELA BÁSICA N° 4629 SAN FRANCISCO DE ASÍS	Caaguazú	Itakyry	ACARAY COSTA	-25,128	-55,09	NO	NO
1156	1006070	No	ESCUELA BÁSICA N° 8068 SAN ANTONIO DE PADUA	Alto Paraná	Itakyry	COM INDIG YPORA POTY	-24,67	-55,151	NO	NO
1157	1006071	Si	COLEGIO NACIONAL TAVA RORY	Alto Paraná	Itakyry	TAVA RORY	-24,851	-55,15	SI	NO
1158	1006075	Si	ESCUELA BÁSICA N° 7052 SAN MIGUEL	Alto Paraná	Itakyry	ASENT. . CHINO KUE - SEGUNDA LINEA	-24,836	-55,192	SI	NO
1159	1006077	Si	ESCUELA BÁSICA N° 6283 SAN JOSÉ	Alto Paraná	Itakyry	SAN JOSE	-24,977	-55,154	SI	NO
1160	1006081	No	ESCUELA BÁSICA N° 7160 ACOSTA ÑÚ	Alto Paraná	Itakyry	ASENT.- CHINO'I - BASE 4	-24,809	-55,081	NO	NO
1161	1006082	No	ESCUELA BÁSICA N° 6529 KUNUMI AYVU JOYVY REKAVO	Alto Paraná	Itakyry	COM INDIG KA'AGUY ROKY	-24,94	-55,055	NO	NO
1162	1006085	No	ESCUELA BÁSICA N° 7053 NIÑOS MÁRTIRES DE ACOSTA ÑÚ	Alto Paraná	Itakyry	ASENT. CHINO KUE - PRIMERA LINEA	-24,817	-55,198	NO	NO
1163	1006087	Si	ESCUELA BÁSICA N° 7107 SAN ISIDRO	Alto Paraná	Itakyry	ASENT. . CHINO KUE - SEGUNDA LINEA	-24,839	-55,261	SI	NO
1164	1006099	No	ESCUELA BÁSICA N° 7688 AVA MBO'EHAO YVOTY MIRI	Alto Paraná	Itakyry	COM INDIG LOMA TAJY	-24,94	-55,056	NO	NO
1165	1006104	Si	ESCUELA BÁSICA N° 7785 TEMBIAPORA	Alto Paraná	Hernandarias	COLONIA NUEVA ESPERANZA	-25,155	-54,961	SI	NO
1166	1007009	Si	ESCUELA BÁSICA N° 717 SAN ISIDRO	Alto Paraná	Juan E. O'Leary	LAS MERCEDES	-25,538	-55,344	SI	NO
1167	1007012	Si	ESCUELA BÁSICA N° 829 MOISÉS ZARACHO	Alto Paraná	Juan E. O'Leary	8 DE DICIEMBRE	-25,376	-55,328	SI	NO
1168	1007014	Si	COLEGIO NACIONAL ASUNCIÓN ESCALADA	Alto Paraná	Juan E. O'Leary	SAN PABLO	-25,472	-55,386	SI	NO
1169	1007018	Si	COLEGIO NACIONAL SAN AGUSTÍN	Alto Paraná	Juan E. O'Leary	SAN AGUSTIN	-25,52	-55,397	SI	NO
1170	1007019	Si	COLEGIO NACIONAL LAS MERCEDES	Alto Paraná	Juan E. O'Leary	LAS MERCEDES SUB-URBANO	-25,538	-55,344	SI	NO
1171	1007020	Si	COLEGIO NACIONAL KA'A JOVÁI	Alto Paraná	Juan E. O'Leary	VIRGEN DEL FATIMA	-25,586	-55,368	SI	NO
1172	1007023	Si	COLEGIO NACIONAL SAN JOSÉ OBRERO	Alto Paraná	Juan E. O'Leary	SAN JOSE OBRERO	-25,501	-55,347	SI	NO
1173	1007024	Si	ESCUELA BÁSICA N° 1768 DEFENSORES DEL CHACO	Alto Paraná	Juan E. O'Leary	TACUARA NORTE	-25,408	-55,349	SI	NO
1174	1007027	Si	COLEGIO NACIONAL VIRGEN DE CAACUPÉ	Alto Paraná	Juan E. O'Leary	CALLE R.I. 14 CERRO CORA	-25,452	-55,336	SI	NO
1175	1007028	Si	ESCUELA BÁSICA N° 5474 SAN VICENTE FERRER	Alto Paraná	Juan E. O'Leary	TAKUARO SUR	-25,48	-55,371	SI	NO
1176	1007029	Si	ESCUELA BÁSICA N° 4023 NIÑO JESÚS	Alto Paraná	Juan E. O'Leary	KO'E RORY SUB-URBANO	-25,428	-55,353	SI	NO
1177	1007031	Si	COLEGIO NACIONAL TACUARÓ	Alto Paraná	Juan E. O'Leary	TACUARA NORTE	-25,392	-55,35	SI	NO
1178	1007033	Si	ESCUELA BÁSICA N° 5477 PEDRO RAFAEL DOMÍNGUEZ GALEANO	Alto Paraná	Juan E. O'Leary	LA CLARIA	-25,438	-55,368	SI	NO
1179	1007034	Si	COLEGIO NACIONAL HÉCTOR CASTILLO	Alto Paraná	Juan E. O'Leary	TAKUARO SUR	-25,406	-55,343	SI	NO
1180	1007039	No	ESCUELA BÁSICA N° 5929 NUESTRA SEÑORA DEL PERPÉTUO SOCORRO	Alto Paraná	Juan E. O'Leary	KO'E RORY	-25,462	-55,354	NO	NO
1181	1008025	Si	COLEGIO NACIONAL LOMAS VALENTINAS	Alto Paraná	Ñacunday	LOMAS VALENTINAS SUB-URBANO	-26,208	-54,644	SI	NO
1182	1008027	Si	ESCUELA BÁSICA N° 3615 VIRGEN DE CAACUPÉ	Alto Paraná	Ñacunday	TORO KUA	-26,099	-54,655	NO	NO
1183	1008038	No	COLEGIO NACIONAL SAN ROQUE	Alto Paraná	Ñacunday	COLONIA MBARETE SUB-URBANO	-26,075	-54,897	NO	NO
1184	1009003	Si	ESCUELA BÁSICA N° 4093 PROF. ANA DE JESÚS BOLAÑOS DE AQUINO	Alto Paraná	Yguazú	SAN MIGUEL	-25,469	-54,99	SI	NO
1185	1009006	Si	ESCUELA BÁSICA N° 5799 CACIQUE MANUEL CORONITA	Alto Paraná	Yguazú	COM INDIG REMANSO TORO	-25,556	-55,08	SI	NO
1186	1010003	No	COLEGIO NACIONAL DE E.M.D. ARQ. DON TOMÁS ROMERO PEREIRA	Alto Paraná	Los Cedrales	LOS CEDRALES	-25,746	-54,656	NO	NO
1187	1010019	Si	COLEGIO NACIONAL SAN FRANCISCO JAVIER	Alto Paraná	Presidente Franco	PENINSULA	-25,645	-54,647	SI	NO
1188	1010023	No	ESCUELA BÁSICA N° 2002 SAN MIGUEL ARCÁNGEL	Alto Paraná	Los Cedrales	COLONIA PENGO SAN MIGUEL	-25,6	-54,845	NO	NO
1189	1011001	Si	ESCUELA BÁSICA N° 5494 DOÑA JOSÉFINA PLA	Alto Paraná	Minga Guazú	VILLA NELIDA	-25,478	-54,755	SI	NO
1190	1011011	Si	ESCUELA BÁSICA N° 3856 VALLE HERMOSO	Alto Paraná	Minga Guazú	CALLE 20 ACARAY SUB-URBANO	-25,481	-54,799	SI	NO
1191	1011019	Si	COLEGIO NACIONAL NIÑO JESÚS	Alto Paraná	Minga Guazú	CALLE 26 ACARAY	-25,45	-54,859	SI	NO
1192	1011022	Si	ESCUELA BÁSICA N° 1528 CLARA NOCE DE CORONEL	Alto Paraná	Minga Guazú	CALLE 14 ACARAY	-25,453	-54,736	SI	NO
1193	1011036	Si	ESCUELA BÁSICA N° 2965 SAN ROQUE	Alto Paraná	Minga Guazú	CALLE 30 MONDAY	-25,504	-54,902	SI	NO
1194	1011037	Si	ESCUELA BÁSICA N° 1525 VIRGEN DE CAACUPÉ	Alto Paraná	Minga Guazú	CALLE 24 MONDAY	-25,524	-54,843	SI	NO
1195	1011042	Si	ESCUELA BÁSICA N° 2963 SANTA ELENA	Alto Paraná	Minga Guazú	CALLE 14 MONDAY	-25,566	-54,746	SI	NO
1196	1011043	Si	ESCUELA BÁSICA N° 2985 DRA. BERTA NANCY RIQUELME DE PISTILLI	Alto Paraná	Minga Guazú	CALLE 14 MONDAY	-25,531	-54,743	SI	NO
1197	1011080	Si	ESCUELA BÁSICA N° 6008 SOR SERAFINA RODRÍGUEZ	Alto Paraná	Minga Guazú	CALLE 20 MONDAY SUB-URBANO	-25,496	-54,796	SI	NO
1198	1011104	Si	COLEGIO NACIONAL FABIO JESÚS ROMERO DEL PUERTO	Alto Paraná	Minga Guazú	CALLE 22 ACARAY	-25,482	-54,815	SI	NO
1199	1011109	Si	ESCUELA BÁSICA N° 7344 AUGUSTO ROA BASTOS	Alto Paraná	Minga Guazú	CALLE 30 MONDAY	-25,522	-54,92	SI	NO
1200	1011112	Si	COLEGIO NACIONAL COMENDADOR VENANCIO	Alto Paraná	Minga Guazú	CALLE 14 MONDAY	-25,531	-54,743	SI	NO
1201	1011113	No	COLEGIO NACIONAL SAN ROQUE GONZÁLEZ DE SANTA CRUZ	Alto Paraná	Minga Guazú	FRACCION NORMA LUISA	-25,5	-54,738	NO	NO
1202	1012009	Si	COLEGIO NACIONAL SAN MIGUEL ARCÁNGEL	Alto Paraná	San Cristóbal	SAN MIGUEL	-25,608	-55,322	SI	NO
1203	1012010	No	ESCUELA BÁSICA N° 14081	Alto Paraná	San Cristóbal	COM INDIG KA'A JOVAI	-25,65	-55,333	NO	NO
1204	1012020	Si	ESCUELA BÁSICA N° 3492 SAN ROQUE GONZÁLEZ DE SANTACRUZ	Alto Paraná	San Cristóbal	SAN ROQUE	-25,643	-55,353	NO	NO
1205	1013008	Si	ESCUELA BÁSICA N° 1934 SAN PEDRO	Alto Paraná	Santa Rita	CERRO LARGO	-25,742	-55,082	SI	NO
1206	1013025	Si	COLEGIO NACIONAL FULGENCIO R. MORENO	Alto Paraná	Santa Rita	FULGENCIO R. MORENO	-25,698	-55,159	SI	NO
1207	1013028	Si	COLEGIO NACIONAL 14 DE MAYO	Alto Paraná	Santa Rita	14 DE MAYO SUB-URBANO	-25,841	-55,119	SI	NO
1208	1014012	Si	COLEGIO NACIONAL SAN ALFREDO	Alto Paraná	Naranjal	SAN ALFREDO	-26,023	-55,126	SI	NO
1209	1014019	Si	ESCUELA BÁSICA N° 4406 PROFESOR ROBERTO RAMÓN ARCE SOSA	Alto Paraná	Dr. Raúl Peña	RAUL PEÑA MCAL ESTIGARRIBIA	-26,206	-55,21	SI	NO
1210	1014022	Si	ESCUELA BÁSICA N° 5511 ARTHUR POLAND	Alto Paraná	Dr. Raúl Peña	RAUL PEÑA MCAL ESTIGARRIBIA	-26,169	-55,177	SI	NO
1211	1014023	Si	ESCUELA BÁSICA N° 4407 VIRGEN DE CAACUPÉ	Alto Paraná	Dr. Raúl Peña	RAUL PEÑA MCAL ESTIGARRIBIA	-26,199	-55,192	SI	NO
1212	1014030	No	ESCUELA BÁSICA N° 1939 ALFA Y OMEGA	Alto Paraná	Dr. Raúl Peña	RAUL PEÑA	-26,152	-55,272	NO	NO
1213	1014031	Si	ESCUELA BÁSICA N° 3800 MARISCAL JOSÉ FÉLIX ESTIGARRIBIA	Alto Paraná	Dr. Raúl Peña	RAUL PEÑA	-26,16	-55,19	SI	NO
1214	1014033	Si	COLEGIO NACIONAL SAN CRISTÓBAL	Alto Paraná	Dr. Raúl Peña	RAUL PEÑA	-26,158	-55,276	SI	NO
1215	1014037	Si	ESCUELA BÁSICA N° 4627 SANTA BARBARA	Alto Paraná	Dr. Raúl Peña	AGROPECO	-26,082	-55,15	SI	NO
1216	1014039	Si	COLEGIO NACIONAL SANTA BÁRBARA	Alto Paraná	Dr. Raúl Peña	AGROPECO	-26,083	-55,15	SI	NO
1217	1014040	Si	COLEGIO NACIONAL MCAL. JOSÉ FÉLIX ESTIGARRIBIA	Alto Paraná	Dr. Raúl Peña	RAUL PEÑA MCAL ESTIGARRIBIA	-26,16	-55,191	SI	NO
1218	1015015	Si	ESCUELA BÁSICA N° 3821 SAN ROQUE GONZÁLEZ DE SANTA CRUZ	Alto Paraná	Tavapy	TAVAPY 2	-25,695	-54,958	SI	NO
1219	1015019	No	COLEGIO NACIONAL MONS. AGUSTÍN VAN AAKEN	Alto Paraná	Tavapy	SAN ANTONIO	-25,659	-54,994	NO	NO
1220	1015020	Si	COLEGIO NACIONAL SAGRADOS CORAZONES	Alto Paraná	Tavapy	TAVAPY 2	-25,675	-54,959	SI	NO
1221	1015022	Si	COLEGIO NACIONAL MARÍA AUXILIADORA	Alto Paraná	Tavapy	FATIMA	-25,624	-55,064	SI	NO
1222	1015030	No	CENTRO DE EDUCACIÓN BÁSICA PARA PERSONAS JÓVENES Y ADULTAS N° 10-87	Alto Paraná	Santa Rosa del Monday	SANTA ROSA DEL MONDAY SUR	-25,814	-54,904	NO	NO
1223	1016002	Si	COLEGIO NACIONAL MINGA PORÁ	Alto Paraná	Minga Porá	SAN FRANCISCO	-24,872	-54,935	SI	NO
1224	1016007	Si	COLEGIO NACIONAL 8 DE DICIEMBRE	Alto Paraná	Minga Porá	8 DE DICIEMBRE SUB URBANO	-24,781	-54,695	SI	NO
1225	1016011	No	ESCUELA BÁSICA N° 5782 ESPIRITU SANTO	Alto Paraná	Minga Porá	COM INDIG ARROYO GUASU-CENTRO	-24,831	-54,985	NO	NO
1226	1016012	Si	ESCUELA BÁSICA N° 8107 SANTO TOMÁS DE AQUINO	Alto Paraná	Minga Porá	COM INDIG ARROYO GUAZU- ARROYO AZUL	-24,663	-54,981	SI	NO
1227	1016015	Si	COLEGIO NACIONAL SAN LORENZO	Alto Paraná	Minga Porá	SAN LORENZO SUB URBANO	-24,721	-54,877	SI	NO
1228	1016017	Si	ESCUELA BÁSICA N° 2427 SAN ISIDRO LABRADOR	Alto Paraná	Minga Porá	SAN ISIDRO	-24,86	-54,923	SI	NO
1229	1016032	Si	ESCUELA BÁSICA N° 2681 11 DE JULIO	Alto Paraná	Minga Porá	LIMOY	-24,829	-54,797	SI	NO
1230	1016039	No	ESCUELA BÁSICA N° 3346 SAN ROQUE GONZÁLEZ DE SANTACRUZ	Alto Paraná	San Alberto	SAN FRANCISCO	-24,943	-54,882	NO	NO
1231	1016042	No	COLEGIO INDÍGENA AVÁ GUARANÍ	Alto Paraná	Minga Porá	COM INDIG ARROYO GUASU-CENTRO	-24,755	-54,97	NO	NO
1232	1017001	Si	ESCUELA BÁSICA N° 1520 CRISTO REDENTOR	Alto Paraná	Mbaracayú	MBARACAYU CENTRO SUB-URBANO	-25,026	-54,826	SI	NO
1233	1017016	Si	COLEGIO NACIONAL GRAL. JOSÉ EDUVIGIS DÍAZ	Alto Paraná	Mbaracayú	GENERAL DIAZ - URBANO	-24,987	-54,724	SI	NO
1234	1017022	No	ESCUELA BÁSICA N° 5780 ESTRELLA DE KIRITO	Alto Paraná	Mbaracayú	COM INDIG KIRITO - GLEVA 10	-25,071	-54,853	NO	NO
1235	1018009	No	ESCUELA BÁSICA N° 5533 INMACULADA CONCEPCIÓN DE MARÍA	Alto Paraná	San Alberto	CRUCE SAN ALBERTO SUB-URBANO	-24,946	-54,951	NO	NO
1236	1018010	No	ESCUELA BÁSICA N° 2679 MARÍA AUXILIADORA	Alto Paraná	San Alberto	SEXTA LINEA	-25,023	-54,936	NO	NO
1237	1018011	No	ESCUELA BÁSICA N° 5534 SANTO TOMÁS	Alto Paraná	San Alberto	SANTO TOMAS	-24,959	-55,044	NO	NO
1238	1018018	Si	ESCUELA BÁSICA N° 1901 SAN FRANCISCO DE ASÍS	Alto Paraná	San Alberto	SAN FRANCISCO GLEVA 8 SUB-URBANO	-24,902	-55,003	SI	NO
1239	1018022	Si	ESCUELA BÁSICA N° 1516 VIRGEN DE FÁTIMA	Alto Paraná	San Alberto	ITAIPYTE	-25,063	-54,979	SI	NO
1240	1018033	No	COLEGIO NACIONAL ITAIPYTÉ	Alto Paraná	San Alberto	ITAIPYTE	-24,972	-54,923	NO	NO
1241	1019004	Si	COLEGIO NACIONAL SAN JOSÉ	Alto Paraná	Iruña	JERUSALEN 1	-26,061	-55,106	SI	NO

1242	1019009	Si	ESCUELA BÁSICA N° 1865 SANTA MARGARITA	Alto Paraná	Iruña	CENTRO	-26,107	-55,057	SI	NO
1243	1019012	No	ESCUELA BÁSICA N° 5463 SAN CARLOS	Alto Paraná	Iruña	SAN CARLOS	-26,212	-55,017	NO	NO
1244	1019013	No	ESCUELA BÁSICA N° 5804 YAMO CHACHUGI	Alto Paraná	Naranjal	COM INDIG TAPY PUERTO BARRA	-26,007	-54,999	NO	NO
1245	1101008	Si	ESCUELA BÁSICA N° 3547 SAN JUAN BERCHMANS	Central	Areguá	KOKUE GUASU SAN ANTONIO	-25,331	-57,394	SI	NO
1246	1101012	Si	ESCUELA BÁSICA N° 2956 SAN MIGUEL ARCANGEL	Central	Areguá	SAN MIGUEL	-25,303	-57,402	SI	NO
1247	1101016	Si	ESCUELA BÁSICA N° 1330 DEFENSORES DEL CHACO	Central	Areguá	JUKYRY	-25,271	-57,411	SI	NO
1248	1101017	Si	ESCUELA BÁSICA N° 3882 SAN MIGUEL ARCÁNGEL	Central	Areguá	CAACUPEMI	-25,303	-57,402	SI	NO
1249	1101018	Si	ESCUELA BÁSICA N° 678 CORONEL PAÚLINO ALEN	Central	Areguá	ISLA VALLE	-25,277	-57,405	SI	NO
1250	1101034	Si	COLEGIO NACIONAL SAN ISIDRO LABRADOR	Central	Areguá	PINDOLO	-25,349	-57,398	SI	NO
1251	1101037	Si	ESCUELA BÁSICA N° 4818 TAJY POTY	Central	Areguá	CAACUPEMI	-25,313	-57,382	SI	NO
1252	1101041	Si	ESCUELA BÁSICA N° 4646 VIRGEN DE CAACUPÉ	Central	Areguá	CAACUPEMI 1	-25,289	-57,416	SI	NO
1253	1101052	No	CENTRO DE EDUCACIÓN BÁSICA PARA PERSONAS JÓVENES Y ADULTAS N° 11-293	Central	Areguá	SANTO DOMINGO	-25,311	-57,382	NO	NO
1254	1102094	No	ESCUELA BÁSICA N° 8023 MUNICIPAL N° 8 SANTO DOMINGO	Central	Capiatá	SANTO DOMINGO	-25,356	-57,452	NO	NO
1255	1102108	Si	ESCUELA BÁSICA N° 6003 LA AMISTAD	Central	Capiatá	ROJAS CAÑADA	-25,397	-57,438	SI	NO
1256	1102125	Si	ESCUELA BÁSICA N° 6436 SANTA LUCÍA	Central	Capiatá	SANTA RITA	-25,371	-57,475	SI	NO
1257	1104007	Si	ESCUELA BÁSICA N° 3519 ALFEO ZANOTTI	Central	Guarambaré	TYPYCHATY	-25,509	-57,45	SI	NO
1258	1105014	Si	ESCUELA BÁSICA N° 3453 SAGRADA FAMILIA	Central	Itá	PARANAMBU 2	-25,507	-57,344	SI	NO
1259	1105015	Si	ESCUELA BÁSICA N° 882 DON CORNELIO GAONA	Central	Itá	OCULTO	-25,53	-57,358	SI	NO
1260	1105025	Si	ESCUELA BÁSICA N° 3522 LA ESPERANZA	Central	Itá	AVEIRO 2 SUB-URBANO	-25,497	-57,383	SI	NO
1261	1105027	Si	COLEGIO NACIONAL YJHOVY	Central	Itá	YHOVY	-25,467	-57,336	SI	NO
1262	1105045	Si	ESCUELA BÁSICA N° 5624 DIVINO JESÚS	Central	Itá	MARIA AUXILIADORA SUB-URBANO	-25,468	-57,355	SI	NO
1263	1105055	Si	ESCUELA BÁSICA N° 6091 REPÚBLICA DE ITALIA	Central	Itá	KURUPIKA'YTY	-25,539	-57,393	SI	NO
1264	1105062	Si	ESCUELA BÁSICA N° 6211 INMACULADA CONCEPCIÓN	Central	Itá	CALLE P'OI	-25,456	-57,361	SI	NO
1265	1105065	Si	ESCUELA BÁSICA N° 6423 MARÍA AUXILIADORA	Central	Itá	POSTA GAONA	-25,479	-57,402	SI	NO
1266	1105067	Si	ESCUELA BÁSICA N° 7288 KUARAHY RESÉ	Central	Itá	KUARAHY RESE AVEIRO SUB-URBANO	-25,453	-57,382	SI	NO
1267	1106011	Si	ESCUELA BÁSICA N° 2958 NUESTRA SEÑORA DE GUADALUPE	Central	Itauguá	GUADALUPE	-25,384	-57,357	SI	NO
1268	1106014	No	COLEGIO NACIONAL MARÍA AUXILIADORA	Central	Itauguá	GUAZU VIRA	-25,414	-57,313	NO	NO
1269	1106015	Si	ESCUELA BÁSICA N° 2130 NUESTRA SEÑORA DEL PERPETUO SOCORRO	Central	Itauguá	POTRERO	-25,421	-57,339	SI	NO
1270	1106017	Si	ESCUELA BÁSICA N° 2329 PROFESORA NATIVIDAD M. BENÍTEZ DE PENAYO	Central	Itauguá	ALDAMA CAÑADA	-25,434	-57,397	SI	NO
1271	1106018	Si	ESCUELA BÁSICA N° 1024 SEÑORITA LAUREANA VEGA	Central	Itauguá	ALDAMA CAÑADA	-25,427	-57,396	SI	NO
1272	1106020	Si	ESCUELA BÁSICA N° 2959 MBOKAJATY SUR	Central	Itauguá	MBOCAYATY DEL SUR 2	-25,393	-57,375	SI	NO
1273	1106021	Si	ESCUELA BÁSICA N° 2132 DON SALVADOR GUANES	Central	Itauguá	ALDAMA CAÑADA	-25,401	-57,398	SI	NO
1274	1106060	Si	ESCUELA BÁSICA N° 6393 URUNDE'Y	Central	Itauguá	ITAUGUA GUAZU	-25,419	-57,369	SI	NO
1275	1106066	Si	ESCUELA BÁSICA N° 6660 VECINOS UNIDOS	Central	Itauguá	ASENT ALDAMA CAÑADA	-25,413	-57,388	SI	NO
1276	1106067	Si	ESCUELA BÁSICA N° 7238 SAN BLAS	Central	Itauguá	GUAZU VIRA	-25,41	-57,327	SI	NO
1277	1108019	Si	ESCUELA BÁSICA N° 4717 MARÍA AUXILIADORA	Central	Limpio	SALADO I	-25,164	-57,456	SI	NO
1278	1108043	No	CENTRO DE EDUCACIÓN BÁSICA PARA PERSONAS JÓVENES Y ADULTAS N° M-54 BATALLÓN DE INGENIERÍA	Central	Limpio	CENTRO SAN JOSE	-25,168	-57,477	NO	NO
1279	1108048	Si	ESCUELA BÁSICA N° 6562 SAN ROQUE GONZÁLEZ DE SANTA CRUZ	Central	Limpio	COLONIA JUAN DE SALAZAR	-25,212	-57,464	SI	NO
1280	1108050	Si	ESCUELA BÁSICA N° 5632 EL PORTAL	Central	Limpio	ISLA AVEIRO EL PORTAL	-25,183	-57,483	SI	NO
1281	1108051	Si	ESCUELA BÁSICA N° 5631 PADRE EMIGDIO MONTIEL MEDINA	Central	Limpio	COLONIA JUAN DE SALAZAR	-25,211	-57,47	SI	NO
1282	1108055	Si	ESCUELA BÁSICA N° 6560 CENTRO EDUCATIVO NIÑO JESÚS	Central	Limpio	ISLA ARANDA	-25,203	-57,457	SI	NO
1283	1109072	Si	ESCUELA BÁSICA N° 3783 DIONISIO VALIENTE	Central	Luque	ISLA BOGADO	-25,268	-57,503	SI	NO
1284	1109107	No	CENTRO DE EDUCACIÓN BÁSICA PARA PERSONAS JÓVENES Y ADULTAS N° M-71	Central	Luque	COSTA SOSA	-25,293	-57,448	NO	NO
1285	1109115	Si	ESCUELA BÁSICA N° 5575 SAN LUIS GONZAGA	Central	Luque	COSTA SOSA	-25,291	-57,449	SI	NO
1286	1109121	Si	ESCUELA BÁSICA N° 6110 FAMILIA NAZARENO	Central	Luque	JHUGUA DE SEDA	-25,284	-57,504	SI	NO
1287	1109168	Si	ESCUELA BÁSICA N° 6127 PROFESORA ESTANISLAA CONCEPCIÓN GÓMEZ DE GIMÉNEZ	Central	Luque	TARUMANDY	-25,223	-57,437	SI	NO
1288	1109186	Si	ESCUELA BÁSICA N° 7076 ALIANZA	Central	Luque	CAÑADA SAN RAFAEL	-25,306	-57,474	SI	NO
1289	1109224	No	CENTRO EDUCATIVO DE ALTO DESEMPEÑO DE LUQUE	Central	Luque	LOMA MERLO	-25,2556	-57,4972	NO	NO
1290	1109225	No	ESCUELA BÁSICA N° 7750 MBO'EHAO ÑEVANGA RENDA	Central	Luque	TARUMANDY	-25,236234	-57,416357	NO	NO
1291	1109229	No	ESCUELA BÁSICA N° 7989 INDÍGENA GUARANI LA VIRGINIA	Central	Luque	TARUMANDY	-25,209446	-57,442224	NO	NO
1292	1110022	Si	ESCUELA BÁSICA N° 6258 MARÍA AUXILIADORA	Central	Mariano Roque Alonso	CORUMBA KUE - UNIVERSO	-25,186	-57,52	SI	NO
1293	1111004	Si	ESCUELA BÁSICA N° 470 SAN ANTONIO DE PADUA	Central	Nueva Italia	TAKUARA	-25,656	-57,456	SI	NO
1294	1111005	Si	ESCUELA BÁSICA N° 475 DEFENSORES DEL CHACO	Central	Nueva Italia	ISLA GUAVIRA	-25,623	-57,426	SI	NO
1295	1111006	Si	COLEGIO NACIONAL FELICIANO VERA	Central	Nueva Italia	JUKYTY	-25,604	-57,415	SI	NO
1296	1111007	Si	ESCUELA BÁSICA N° 474 REPÚBLICA ITALIANA	Central	Nueva Italia	PINDOTY	-25,641	-57,5	SI	NO
1297	1114171	Si	ESCUELA BÁSICA N° 6472 SANTA TERESITA DEL NIÑO JESÚS	Central	San Lorenzo	RINCON	-25,387	-57,516	SI	NO
1298	1115001	Si	ESCUELA BÁSICA N° 3654 EVER FAUSTINO BEAUFORT	Central	Villa Elisa	REMANSO	-25,391	-57,588	SI	NO
1299	1116007	Si	COLEGIO NACIONAL DR. PEDRO P. PEÑA	Central	Villeta	SANTA LUCIA	-25,536	-57,525	SI	NO
1300	1116008	No	ESCUELA BÁSICA N° 412 RAMONA MARTÍNEZ	Central	Villeta	ITA YVATE	-25,607	-57,521	NO	NO
1301	1116012	Si	ESCUELA BÁSICA N° 2384 VIRGEN DE FÁTIMA	Central	Villeta	TAKUATY	-25,567	-57,446	SI	NO
1302	1116022	Si	COLEGIO NACIONAL VIRGEN PEREGRINA	Central	Villeta	NARANJAISY	-25,493	-57,489	SI	NO
1303	1116023	No	ESCUELA BÁSICA N° 5918 STELLA MARIS	Central	Villeta	PUERTO GUYRATI	-25,597	-57,601	NO	NO
1304	1116029	Si	ESCUELA BÁSICA N° 6388 NARANJAISY	Central	Villeta	NARANJAISY	-25,503	-57,489	SI	NO
1305	1116036	No	ESCUELA BÁSICA N° 7746 ROSA MISTICA	Central	Villeta	SURUBI'Y	-25,653	-57,619	NO	NO
1306	1117008	Si	COLEGIO NACIONAL PEDROZO	Central	Ypacaraí	PEDROZO	-25,39	-57,212	SI	NO
1307	1117009	Si	COLEGIO NACIONAL SAN ISIDRO LABRADOR	Central	Ypacaraí	IHUGUA HU	-25,355	-57,21	SI	NO
1308	1117031	Si	COLEGIO NACIONAL PASO PUENTE	Central	Ypacaraí	PASO PUENTE	-25,428	-57,287	SI	NO
1309	1118003	Si	ESCUELA BÁSICA N° 3685 VIRGEN DEL ROSARIO	Central	Ypané	ROSADO GUASU	-25,462	-57,468	SI	NO
1310	1118024	Si	COLEGIO NACIONAL ABELARDO ENCISO	Central	Ypané	ROSADO GUASU	-25,457	-57,473	SI	NO
1311	1118029	Si	ESCUELA BÁSICA N° 6931 FUTURO DE LA PATRIA	Central	Ypané	YTORORO	-25,448	-57,532	SI	NO
1312	1118034	Si	ESCUELA BÁSICA N° 7524 MARISCAL FRANCISCO SOLANO LÓPEZ	Central	Ypané	SAN NICOLAS	-25,453	-57,527	SI	NO
1313	1119025	Si	ESCUELA BÁSICA N° 5908 INMACULADA CONCEPCIÓN	Central	Julián Augusto Saldívar	VILLA MANO ABIERTA SUB-URBANO	-25,419	-57,441	SI	NO
1314	1119026	Si	ESCUELA BÁSICA N° 5970 J. AUGUSTO SALDÍVAR	Central	Julián Augusto Saldívar	7 IBYRARO	-25,433	-57,454	SI	NO
1315	1119033	Si	ESCUELA BÁSICA N° 6545 DOCTOR EUSEBIO AYALA	Central	Julián Augusto Saldívar	7 IBYRARO	-25,446	-57,464	SI	NO
1316	1119037	Si	ESCUELA BÁSICA N° 7063 SANTA ROSA DE LIMA	Central	Julián Augusto Saldívar	SANTA ROSA	-25,427	-57,426	SI	NO
1317	1119038	Si	ESCUELA BÁSICA N° 7295 SAN JOSÉ OBRERO	Central	Julián Augusto Saldívar	SAN ROQUE	-25,432	-57,445	SI	NO
1318	1201020	No	ESCUELA BÁSICA N° 579 PEDRO SIMEON BORDÓN	Ñeembucú	Pilar	YATAITY	-26,89	-58,255	NO	NO
1319	1201021	No	ESCUELA BÁSICA N° 190 DON BERNABÉ MEDINA	Ñeembucú	Pilar	MEDINA	-26,975	-58,165	NO	NO
1320	1201024	No	ESCUELA BÁSICA N° 1287 PROFESOR JOSÉ DEJESÚS SERVIN PAEZ	Ñeembucú	Pilar	VALLE APU'A	-26,913	-58,203	NO	NO
1321	1201025	No	ESCUELA BÁSICA N° 1806 VIRGEN DE FÁTIMA	Ñeembucú	Pilar	KAMBA KUA	-26,87	-58,25	NO	NO
1322	1201026	No	COLEGIO NACIONAL 6TA COMPAÑÍA MEDINA	Ñeembucú	Pilar	MEDINA	-26,975	-58,164	NO	NO
1323	1201028	No	CENTRO DE RECURSOS PARA LA EDUCACIÓN PERMANENTE N° 5	Ñeembucú	Pilar	12 DE OCTUBRE	-26,856	-58,303	NO	NO
1324	1201029	No	CENTRO DE EDUCACIÓN BÁSICA PARA PERSONAS JÓVENES Y ADULTAS N° M-66	Ñeembucú	Pilar	VILLA PASO	-26,851	-58,297	NO	NO
1325	1201049	No	ESCUELA BÁSICA N° 1537 EXPERIMENTAL PROF. DR. NARCISO GONZÁLEZ ROMERO	Ñeembucú	Pilar	8 DE DICIEMBRE	-26,874	-58,291	NO	NO
1326	1202007	No	COLEGIO NACIONAL DE LOMAS	Ñeembucú	Alberdi	LOMAS	-26,17	-58,095	NO	NO
1327	1205002	Si	ESCUELA BÁSICA N° 267 GENERAL JOSÉ EDUVIGIS DÍAZ	Ñeembucú	General José Eduvigis Díaz	CENTRO	-27,202	-58,371	SI	NO
1328	1206009	No	ESCUELA BÁSICA N° 2155 SANTO DOMINGO	Ñeembucú	Guazú Cuá	KARANDAYTY	-26,865	-58,134	NO	NO
1329	1208001	Si	ESCUELA BÁSICA N° 265 SAN ATANASIO	Ñeembucú	Isla Umbú	URBANO	-26,983	-58,272	SI	NO
1330	1208002	Si	COLEGIO NACIONAL CONTRALMIRANTE RAMÓN ENRIQUE MARTINO	Ñeembucú	Isla Umbú	URBANO	-26,983	-58,273	SI	NO
1331	1208003	No	ESCUELA BÁSICA N° 1816 SALUSTIANO BÁEZ	Ñeembucú	Isla Umbú	VALE PO'I	-26,948	-58,259	NO	NO
1332	1208004	No	ESCUELA BÁSICA N° 1283 PADRE RAMÓN MAYANS	Ñeembucú	Isla Umbú	BOQUERON	-26,968	-58,374	NO	NO
1333	1208005	No	ESCUELA BÁSICA N° 1285 SAGRADO CORAZÓN DE JESÚS	Ñeembucú	Isla Umbú	KAMBA KUA	-27	-58,343	NO	NO
1334	1208006	No	COLEGIO NACIONAL DE ISLERIA	Ñeembucú	Isla Umbú	ISLERIA	-27,012	-58,167	NO	NO
1335	1208008	No	ESCUELA BÁSICA N° 580 SAN SEBASTIÁN	Ñeembucú	Isla Umbú	COSTA PUKU	-26,961	-58,199	NO	NO
1336	1208009	No	LICEO NACIONAL CAMBA CUÁ	Ñeembucú	Isla Umbú	KAMBA KUA	-27	-58,342	NO	NO
1337	1210001	Si	ESCUELA BÁSICA N° 159 VIRGEN DEL ROSARIO	Ñeembucú	Mayor Martínez	ESCOLAR	-27,144	-58,232	SI	NO
1338	1213005	No	ESCUELA BÁSICA N° 584 JUANA MARÍA DE LARA	Ñeembucú	Tacuaras	COLONIA MBURICA SUB-URBANO	-26,687	-58,186	NO	NO
1339	1213013	No	COLEGIO NACIONAL COLONIA MBURICÁ	Ñeembucú	Tacuaras	COLONIA MBURICA SUB-URBANO	-26,687	-58,186	NO	NO
1340	1214001	No	ESCUELA BÁSICA N° 586 PROFESORA PERFECTA FRETES DE RECALDE	Ñeembucú	Villa Franca	SEBASTIAN GABOTO	-26,242	-58,105	NO	NO
1341	1215008	Si	COLEGIO NACIONAL DE ZANJITA	Ñeembucú	Villa Oliva	ZANJITA	-26,068	-57,924	SI	NO
1342	1301001	Si	COLEGIO NACIONAL CAPITÁN PEDRO JUAN CABALLERO	Amambay	Zanja Pyta	SANTA LUCIA	-22,633	-55,628	SI	NO
1343	1301003	No	ESCUELA BÁSICA N° 2317 PRESIDENTE CARLOS ANTONIO LÓPEZ	Amambay	Zanja Pyta	CALLEJON SANTA MARIA	-22,656	-55,622	NO	NO
1344	1301009	No	ESCUELA BÁSICA N° 5682	Amambay	Pedro Juan Caballero	COLONIA 204	-22,674	-55,789	NO	NO
1345	1301022	No	ESCUELA BÁSICA N° 2004 MARÍA AUXILIADORA	Amambay	Pedro Juan Caballero	CERRO KORA'I	-22,517	-55,814	NO	NO
1346	1301025	Si	ESCUELA BÁSICA N° 2599 DON ZENÓN ORTÍZ	Amambay	Pedro Juan Caballero	ASENT. GUILLERMINA	-22,474	-55,751	SI	NO
1347	1301032	Si	COLEGIO NACIONAL SANTA CLARA	Amambay	Pedro Juan Caballero	SANTA CLARA	-22,588	-56,137	SI	NO
1348	1301035	No	ESCUELA BÁSICA N° 13690	Amambay	Pedro Juan Caballero	1ro. DE MAYO	Sin asignar	Sin asignar	NO	NO
1349	1301062	Si	ESCUELA BÁSICA N° 2124 REPÚBLICA FEDERATIVA DEL BRASIL	Amambay	Pedro Juan Caballero	DEFENSORES DEL CHACO	-22,577	-55,696	SI	NO
1350	1301063	Si	COLEGIO NACIONAL SAN BLAS	Amambay	Pedro Juan Caballero	SAN BLAS	-22,564	-55,725	SI	NO
1351	1301077	No	ESCUELA BÁSICA N° 1778 GENERAL BERNARDINO CABALLERO	Amambay	Zanja Pyta	Y'AMBUE	-22,654	-55,745	NO	NO
1352	1301078	Si	COLEGIO NACIONAL ISAAC ORTÍZ	Amambay	Zanja Pyta	FORTUNA	-22,703	-55,743	SI	NO
1353	1301082	Si	ESCUELA BÁSICA N° 5664 AMAMBAY CARDOZO OCAMPO	Amambay	Pedro Juan Caballero	VIRGEN DE CAACUPE	-22,553	-55,736	SI	NO
1354	1301089	No	ESCUELA BÁSICA N° 2316 FULGENCIO YEGROS	Amambay	Pedro Juan Caballero	TRES PALOS	-22,457	-55,894	NO	NO
1355	1301090	Si	COLEGIO NACIONAL ACOSTA ÑU	Amambay	Pedro Juan Caballero	YVYPE	-22,59	-55,792	SI	NO
1356	1301095	No	ESCUELA BÁSICA N° 1298 CORONEL JOSÉ FÉLIX BOGADO	Amambay	Pedro Juan Caballero	1RO DE MAYO	-22,559	-55,895	NO	NO
1357	1301101	Si	ESCUELA BÁSICA N° 5678 SAN ALFONSO	Amambay	Pedro Juan Caballero	DEFENSORES DEL CHACO	-22,567	-55,709	SI	NO
1358	1301129	Si	ESCUELA BÁSICA N° 15406	Amambay	Pedro Juan Caballero	COM INDIG PIRARY	-22,917	-55,835	SI	NO
1359	1301130	No	ESCUELA BÁSICA N° 15403	Amambay	Pedro Juan Caballero	COM INDIG PIKYKUA	-22,668	-56,208	NO	NO
1360	1301132	No	ESCUELA BÁSICA N° 15405	Amambay	Pedro Juan Caballero	COM INDIG TAVAMBOA´E	-22,706	-55,809	NO	NO
1361	1301141	No	ESCUELA BÁSICA N° 6165 SAN MIGUEL	Amambay	Zanja Pyta	COLONIA SAN MIGUEL	-22,708	-55,791	NO	NO
1362	1301147	Si	ESCUELA BÁSICA N° 7064 SAN ROQUE GONZÁLEZ DE SANTA CRUZ	Amambay	Pedro Juan Caballero	LIBERTAD SUB-URBANO	-22,519	-55,752	SI	NO
1363	1301153	Si	ESCUELA BÁSICA N° 7375 SAN ROQUE GONZÁLEZ DE SANTA CRUZ	Amambay	Pedro Juan Caballero	LIBERTAD SUB-URBANO	-22,519	-55,752	SI	NO
1364	1302003	Si	ESCUELA BÁSICA N° 188 BELLA VISTA	Amambay	Bella Vista	OBRERO	-22,115	-56,511	SI	NO
1365	1302006	No	ESCUELA BÁSICA N° 1958 SAN ROQUE	Amambay	Bella Vista	SAN ROQUE	-22,57	-56,301	NO	NO
1366	1302007	Si	ESCUELA BÁSICA N° 1957 GENERAL MARCIAL SAMANIEGO	Amambay	Bella Vista	SAN ANTONIO	-22,127	-56,519	SI	NO
1367	1302018	Si	ESCUELA BÁSICA N° 4668 SAN ISIDRO	Amambay	Bella Vista	SAN ISIDRO	-22,411	-56,6	NO	NO
1368	1302022	No	ESCUELA BÁSICA N° 6507 CERRO AKANGUE	Amambay	Bella Vista	COM INDIG CERRO AKANGUE	-22,49	-56,314	NO	NO
1369	1302023	Si	ESCUELA BÁSICA N° 6828 MARÍA AUXILIADORA	Amambay	Bella Vista	INMACULADA CONCEPCION	-22,124	-56,511	SI	NO
1370	1302024	No	ESCUELA BÁSICA N° 6508 ITAJEGUAKA	Amambay	Bella Vista	COM INDIG ITA JEGUAKA	-22,693	-56,355	NO	NO
1371	1303002	No	ESCUELA BÁSICA N° 4571 CURUPAYTY	Amambay	Capitán Bado	KURUPAYTY	-23,215	-55,59	NO	NO
1372	1303004	Si	ESCUELA BÁSICA N° 1305 SAN ROQUE	Amambay	Capitán Bado	MARISCAL LOPEZ	-23,318	-55,559	SI	NO
1373	1303010	No	ESCUELA BÁSICA N° 4572 NIÑOS MÁRTIRES DE ACOSTA ÑU	Amambay	Capitán Bado	CERRO KUATIA	-23,147	-55,6	NO	NO
1374	1303016	No	ESCUELA BÁSICA N° 2839 VIRGEN SERRANA	Amambay	Capitán Bado	UMBU	-23,263	-55,708	NO	NO
1375	1303019	No	ESCUELA BÁSICA N° 1306 FULGENCIO R. MORENO	Amambay	Capitán Bado	MANTA POTRERO	-23,178	-55,545	NO	NO
1376	1303025	Si	ESCUELA BÁSICA N° 106 MARISCAL LÓPEZ	Amambay	Capitán Bado	MARISCAL LOPEZ COLONIA SEGUNDA	-23,294	-55,558	SI	NO
1377	1303028	Si	ESCUELA BÁSICA N° 1667 MEDALLA MILAGROSA	Amambay	Capitán Bado	CHACO'I	-23,254	-55,546	SI	NO
1378	1303035	Si	ESCUELA BÁSICA N° 3423 GENERAL JOSÉ EDUVIGIS DÍAZ	Amambay	Capitán Bado	PRIMAVERA	-23,259	-55,537	SI	NO
1379	1303036	No	COLEGIO NACIONAL PROF. CÁSTULO MAIDANA	Amambay	Capitán Bado	MANTA POTRERO	-23,172	-55,542	NO	NO
1380	1303041	Si	ESCUELA BÁSICA N° 1960 JUANA MARÍA DE LARA	Amambay	Capitán Bado	SAN ROQUE	-23,264	-55,531	NO	NO
1381	1303047	No	ESCUELA BÁSICA N° 15155	Amambay	Capitán Bado	COM INDIG TAVYTERA	-23,252	-55,64	NO	NO
1382	1303053	Si	ESCUELA BÁSICA N° 6270 SAN MIGUEL	Amambay	Capitán Bado	ASENT. PIRAY	-23,395	-55,851	NO	NO
1383	1303061	No	ESCUELA BÁSICA N° 7908	Amambay	Capitán Bado	SAN FERNANDO	Sin asignar	Sin asignar	NO	NO
1384	1401035	Si	ESCUELA BÁSICA N° 6973 SAN JORGE	Caninde yú	Salto del Guairá	SAN JORGE KILOMETRO 3	-24,087	-54,33	SI	NO
1385	1402002	Si	COLEGIO NACIONAL CORPUS CHRISTI	Caninde yú	Corpus Christi	SAN ROQUE	-24,083	-54,941	SI	NO
1386	1402010	No	ESCUELA BÁSICA N° 5778 JUAN BARBOZA	Caninde yú	Corpus Christi	SANTA MARIA CONTROL	-24,09	-54,836	NO	NO
1387	1402022	No	ESCUELA BÁSICA N° 5791 MBA'EKATU	Caninde yú	Ybyarovaná	COM INDIG SAN JUAN	-24,167	-55,174	NO	NO
1388	1402035	No	ESCUELA BÁSICA N° 3258 SAN FRANCISCO DE ASÍS	Caninde yú	Yby Pyta	BRITEZ KUE 4 DE OCTUBRE	-24,29	-55,272	NO	NO
1389	1402049	No	ESCUELA BÁSICA N° 1868 HÉROES DEL CHACO	Caninde yú	Ybyarovaná	SAN JOSE	-24,307	-55,058	NO	NO
1390	1402052	Si	ESCUELA BÁSICA N° 3698 EMILIO ESPINOZA AGUILERA	Caninde yú	Corpus Christi	AGUA BLANCA	-24,201	-54,842	SI	NO
1391	1402053	No	ESCUELA BÁSICA N° 5790	Caninde yú	Ybyarovaná	COM INDIG CERRO CAMPIN	-24,17	-55,108	NO	NO
1392	1402060	No	ESCUELA BÁSICA N° 5798	Caninde yú	Ybyarovaná	COM INDIG CERRO PYTA	-24,177	-55,011	NO	NO
1393	1402062	No	ESCUELA BÁSICA N° 14971	Caninde yú	Francisco Caballero Alvarez	COM INDIG ITAKUA PU	-24,141	-54,805	NO	NO
1394	1402074	No	COLEGIO NACIONAL DEFENSORES DEL CHACO	Caninde yú	Corpus Christi	CRUCE GUARANI SUB-URBANO	-24,264	-54,88	NO	NO
1395	1402077	No	ESCUELA BÁSICA N° 7514 VIRGEN DEL CARMEN	Caaguazú	Vaquería	NARANJITO	-24,484	-55,155	NO	NO
1396	1403009	No	ESCUELA BÁSICA N° 2466 MARÍA AUXILIADORA	Caninde yú	Curuguaty	NARANJATY	-24,436	-55,641	NO	NO
1397	1403016	Si	COLEGIO NACIONAL CAMPO AGUA-É KM. 21	Caninde yú	Curuguaty	AGUA'E	-24,451	-55,502	SI	NO

1398	1403018	Si	COLEGIO NACIONAL DIVINO NIÑO JESÚS	Caaguazú	Yhú	ARAUJO CUE	-24,679	-55,653	SI	NO
1399	1403019	Si	COLEGIO NACIONAL PASTORAL SOCIAL SANTA ROSA MÍ	Caaguazú	Yhú	SAN ANTONIO III	-24,676	-55,627	SI	NO
1400	1403023	Si	ESCUELA BÁSICA N° 1914 SANTA CATALINA DE SIENA	Caninde yeú	Curuguaty	SANTA CATALINA	-24,564	-55,709	SI	SI
1401	1403024	No	ESCUELA BÁSICA N° 5783	Caninde yeú	Curuguaty	COM INDIG 1° DE MARZO	-24,333	-55,603	NO	NO
1402	1403025	No	ESCUELA BÁSICA N° 5784	Caninde yeú	Curuguaty	COM INDIG MONTANIA	-24,29	-55,68	NO	NO
1403	1403026	No	COLEGIO NACIONAL SAN VICENTE DE PAÚL	Caninde yeú	Curuguaty	ARAUJO KUE ONAC	-24,641	-55,723	NO	NO
1404	1403027	Si	COLEGIO NACIONAL VIRGEN DE FÁTIMA	Caninde yeú	Curuguaty	CARRO KUE	-24,393	-55,657	SI	NO
1405	1403031	No	ESCUELA BÁSICA N° 5707 SAN FRANCISCO	Caninde yeú	Curuguaty	SAN FRANCISCO	-24,524	-55,668	NO	NO
1406	1403035	Si	COLEGIO NACIONAL MARÍA AUXILIADORA	Caninde yeú	Yasy Cañy	ASENT. MANDU'ARA	-24,491	-55,933	SI	NO
1407	1403037	Si	COLEGIO NACIONAL CRISTO REY	Caninde yeú	Yasy Cañy	MANDU'ARA	-24,478	-55,915	SI	NO
1408	1403039	No	ESCUELA BÁSICA N° 2470 SANTA CLARA	Caninde yeú	Yasy Cañy	KA'AY	-24,563	-55,925	NO	NO
1409	1403043	Si	COLEGIO NACIONAL SAGRADO CORAZÓN DE JESÚS	Caninde yeú	Yasy Cañy	ASENT. ACEPAR 1	-24,62	-55,809	SI	NO
1410	1403044	Si	COLEGIO NACIONAL 6 DE ENERO	Caninde yeú	Yasy Cañy	6 DE ENERO	-24,498	-55,896	SI	NO
1411	1403046	Si	COLEGIO NACIONAL DEFENSORES DEL CHACO	Caninde yeú	Yasy Cañy	TAPIA	-24,635	-55,911	SI	NO
1412	1403049	Si	COLEGIO NACIONAL SANTA ROSA	Caninde yeú	Curuguaty	SANTA ROSA	-24,534	-55,729	SI	NO
1413	1403052	Si	ESCUELA BÁSICA N° 4545 VIDALIA SALVADORA BERNAL	Caninde yeú	Yasy Cañy	NUEVA ALIANZA	-24,635	-55,911	SI	NO
1414	1403055	Si	ESCUELA BÁSICA N° 3561 13 DE JUNIO	Caninde yeú	Curuguaty	ASENT. TAVA JOPOI	-24,342	-55,875	SI	NO
1415	1403062	Si	COLEGIO NACIONAL SAN JOSÉ	Caninde yeú	Yasy Cañy	MANDU'ARA	-24,462	-55,907	SI	NO
1416	1403071	No	ESCUELA BÁSICA N° 3233 SANTA LUISA DE MARILLAC	Caninde yeú	Yby Pyta	YVYPYTA	-24,401	-55,394	NO	NO
1417	1403074	No	ESCUELA BÁSICA N° 5737 JULIA AGAZZI BARAZETTI	Caninde yeú	Yby Pyta	URBANO	-24,351	-55,386	NO	NO
1418	1403076	Si	ESCUELA BÁSICA N° 3419 PROFESOR HUBER ANTONIO PAREDES	Caninde yeú	Maracana	MARACANA	-24,19	-56,12	SI	NO
1419	1403085	No	ESCUELA BÁSICA N° 3634 SANTA LIBRADA	Caninde yeú	Curuguaty	7 MONTES	-24,264	-55,74	NO	NO
1420	1403089	Si	COLEGIO NACIONAL 3 DE FEBRERO	Caninde yeú	Maracana	ASENT. 4TO ENCUADRE MARACANA	-24,198	-55,959	SI	NO
1421	1403090	No	ESCUELA BÁSICA N° 5711 SAN ROQUE GONZÁLEZ DE SANTACRUZ	Caninde yeú	Curuguaty	SAN BLAS KO'ETI	-24,398	-55,758	NO	NO
1422	1403098	Si	COLEGIO NACIONAL PADRE HUMBERTO LUKE	Caninde yeú	Curuguaty	COLONIA JEPOPYHY	-24,484	-55,621	SI	NO
1423	1403100	Si	COLEGIO NACIONAL LAGUNA PACOBA	Caninde yeú	Yasy Cañy	LAGUNA PACOVA	-24,52	-55,804	SI	NO
1424	1403101	No	COLEGIO NACIONAL SAN ROQUE GONZÁLEZ DE SANTA CRUZ	Caninde yeú	Curuguaty	COLONIA PYNANDI	-24,398	-55,692	NO	NO
1425	1403104	Si	COLEGIO NACIONAL DE YASY CAÑY	Caninde yeú	Yasy Cañy	SAN JOSE OBRERO	-24,523	-55,874	SI	NO
1426	1403124	No	ESCUELA BÁSICA N° 5757 SAN FELIPE SANTIAGO	Caaguazú	Vaquería	YERUTI	-24,550104	-55,495294	NO	NO
1427	1403126	Si	COLEGIO NACIONAL SAN MIGUEL	Caninde yeú	Yasy Cañy	SAN MIGUEL	-24,532	-55,89	SI	NO
1428	1403127	Si	COLEGIO NACIONAL 8 DE DICIEMBRE	Caninde yeú	Maracana	MARACANA	-24,134	-56,101	SI	NO
1429	1403135	No	ESCUELA BÁSICA N° 12554	Caninde yeú	Yby Pyta	COM INDIG AGUA'E	-24,416	-55,479	NO	NO
1430	1403137	No	ESCUELA BÁSICA N° 5802	Caninde yeú	Curuguaty	COM INDIG TEKOJOJA 4 BOCAS	-24,419	-55,722	NO	NO
1431	1403141	No	ESCUELA BÁSICA N° 5785	Caninde yeú	Curuguaty	COM INDIG Y HOVY	-24,386	-55,608	NO	NO
1432	1403149	No	CENTRO DE EDUCACIÓN BÁSICA PARA PERSONAS JÓVENES Y ADULTAS N° M-32	Caninde yeú	Curuguaty	SAN ISIDRO	-24,491	-55,685	NO	NO
1433	1403160	No	ESCUELA BÁSICA N° 15192 YAKA POTY	Caninde yeú	Curuguaty	COM INDIG Y AKA POTY JUKERI	-24,418	-55,722	NO	NO
1434	1403162	No	ESCUELA BÁSICA N° 15189	Caninde yeú	Curuguaty	COM INDIG PIROY	-24,342	-55,694	NO	NO
1435	1403173	No	ESCUELA BÁSICA N° 15436	Caninde yeú	Curuguaty	COM INDIG MONTANIA 5TA LINEA	-24,364	-55,634	NO	NO
1436	1403184	No	ESCUELA BÁSICA N° 6377 SAGRADA FAMILIA	Caninde yeú	Yby Pyta	YVYPYTA 1500	-24,378	-55,428	NO	NO
1437	1403197	No	ESCUELA BÁSICA N° 6401 8 DE DICIEMBRE	Caninde yeú	Yasy Cañy	ASENT. 8 DE DICIEMBRE	-24,53	-55,917	NO	NO
1438	1403201	Si	ESCUELA BÁSICA N° 6323 SANTA LIBRADA	Caninde yeú	Curuguaty	SANTA LIBRADA	-24,346	-55,749	SI	NO
1439	1403210	No	ESCUELA BÁSICA N° 5787	Caninde yeú	Curuguaty	COM INDIG MYTUY	-24,2937	-55,6211	NO	NO
1440	1403216	No	ESCUELA BÁSICA N° 6541 PINDÓ	Caninde yeú	Yasy Cañy	SIDEPAR 3000	-24,706	-55,833	NO	NO
1441	1403217	No	ESCUELA BÁSICA N° 6542 KA'AGUY POTY KAMBA	Caninde yeú	Yasy Cañy	COM INDIG TEKOHA KA´AGUY POTY - KAMBA	-24,563	-55,925	NO	NO
1442	1403220	Si	COLEGIO NACIONAL SAN IGNACIO	Caninde yeú	Maracana	ASENT. PIRO'Y MARACANA	-24,249	-55,982	SI	NO
1443	1403222	No	ESCUELA BÁSICA N° 7094 VERARO	Caninde yeú	Curuguaty	COLONIA NUEVA DURANGO	-24,419	-55,722	NO	NO
1444	1403224	Si	ESCUELA BÁSICA N° 6920 LA VICTORIA	Caninde yeú	Yasy Cañy	TAPIA	-24,642	-55,874	SI	NO
1445	1403229	No	ESCUELA BÁSICA N° 7360 TUNA POTY	Caninde yeú	Yasy Cañy	COM INDIG TUNA POTY	-24,5238	-55,9814	NO	NO
1446	1403231	No	ESCUELA BÁSICA N° 7364 JOYVY	Caninde yeú	Yasy Cañy		-24,5142	-55,9586	NO	NO
1447	1403239	No	ESCUELA BÁSICA N° 7476 VIRGEN DE LOS MILAGROS	Caninde yeú	Maracana	ASENT. SUIZO KUE	-24,272	-56,081	NO	NO
1448	1403242	No	ESCUELA BÁSICA N° 7531 25 DE ENERO	Caninde yeú	Yasy Cañy		-24,550389	-55,768656	NO	NO
1449	1403254	No	ESCUELA BÁSICA N° 7762	Caninde yeú	Curuguaty	AGUA E	-24,4556	-55,6224	NO	NO
1450	1403256	No	ESCUELA BÁSICA N° 7763	Caninde yeú	Yasy Cañy	YVY PYAHU	-24,546751	-55,767104	NO	NO
1451	1403260	No	ESCUELA BÁSICA N° 7859	Caninde yeú	Yasy Cañy	COM INDIG SAN ANTONIO	-24,5299	-55,9518	NO	NO
1452	1403268	No	ESCUELA BÁSICA N° 7918 SANTA LUCÍA	Caninde yeú	Yasy Cañy		-24,5438	-55,9535	NO	NO
1453	1403271	No	ESCUELA BÁSICA N° 7921 YVA'Y MIRI	Caninde yeú	Yasy Cañy		-24,5523	-55,9121	NO	NO
1454	1404023	Si	ESCUELA BÁSICA N° 5738 SAN LUIS	Caninde yeú	Yby Pyta	YVY PYTA SAN LUIS	-24,345	-55,365	SI	NO
1455	1404035	No	ESCUELA BÁSICA N° 5788 KREYBU	Caninde yeú	Villa Ygatimí	COM INDIG CHUPA POU	-24,21	-55,673	NO	NO
1456	1404038	No	ESCUELA BÁSICA N° 5796	Caninde yeú	Villa Ygatimí	COM INDIG ITA POTY	-24,102	-55,61	NO	NO
1457	1404067	No	ESCUELA BÁSICA N° 6539 KUETUVY	Caninde yeú	Yby Pyta	COM INDIG KUETUVY	-24,287	-55,416	NO	NO
1458	1405006	Si	ESCUELA BÁSICA N° 441 SAGRADA FAMILIA	Caninde yeú	Itanará	CENTRO	-23,753	-55,463	SI	NO
1459	1406001	Si	ESCUELA BÁSICA N° 440 VIRGEN DE FÁTIMA	Caninde yeú	Ypehú	CENTRO	-23,889	-55,442	SI	NO
1460	1406006	Si	COLEGIO NACIONAL DE YPEHÚ	Caninde yeú	Ypehú	VIRGEN DE FATIMA	-23,888	-55,443	SI	NO
1461	1406007	No	ESCUELA BÁSICA N° 5806 PYPUKU	Caninde yeú	Ypehú	COM INDIG PYPUCU	-23,909	-55,665	NO	NO
1462	1406009	No	ESCUELA BÁSICA N° 6241 KAVAJU PASO	Caninde yeú	Ypehú	COM INDIG KAVAJU PASO	-24,006	-55,87	NO	NO
1463	1407032	Si	ESCUELA BÁSICA N° 4301 SAN ROQUE	Caninde yeú	Francisco Caballero Alvarez	SAN ROQUE	-24,135	-54,783	SI	NO
1464	1407033	No	ESCUELA BÁSICA N° 6904 SAN ISIDRO LABRADOR	Caninde yeú	Francisco Caballero Alvarez	ASENT. SAN JUAN	-24,098	-54,804	NO	NO
1465	1407035	Si	ESCUELA BÁSICA N° 4300 SAN JOSÉ	Caninde yeú	Francisco Caballero Alvarez	PRIMAVERA	-24,149	-54,762	SI	NO
1466	1407052	No	ESCUELA BÁSICA N° 5700 SAN PEDRO	Caninde yeú	Francisco Caballero Alvarez	IBEL	-24,386	-54,612	NO	NO
1467	1407067	No	ESCUELA BÁSICA N° 5797	Caninde yeú	Francisco Caballero Alvarez	COM INDIG BAJADA GUAZU	-24,182	-54,799	NO	NO
1468	1407076	No	ESCUELA BÁSICA N° 5695 SANTA ROSA	Caninde yeú	Francisco Caballero Alvarez	COLONIA SANTA ROSA	-24,164	-54,805	NO	NO
1469	1407083	No	ESCUELA BÁSICA N° 4302 SAN ANTONIO DE PADUA	Caninde yeú	Francisco Caballero Alvarez	ASENT. SAN JUAN	-24,097	-54,783	NO	NO
1470	1408003	Si	COLEGIO NACIONAL AGRÍCOLA PARAGUAYA	Caninde yeú	Katueté	AGRICOLA PARAGUAYA	-24,41	-54,848	SI	NO
1471	1408013	Si	ESCUELA BÁSICA N° 4307 CRISTO REY	Caninde yeú	Katueté	KUMANDA KAI	-24,442	-54,862	SI	NO
1472	1409007	No	ESCUELA BÁSICA N° 4296 SANTA CLARA	Caninde yeú	La Paloma del Espíritu Santo	COLONIA SANTA CLARA	-24,192	-54,561	NO	NO
1473	1410018	No	ESCUELA BÁSICA N° 2407	Caninde yeú	Nueva Esperanza	LAUREL SUB-URBANO	-24,564	-54,957	NO	NO
1474	1410029	No	ESCUELA BÁSICA N° 5801	Caninde yeú	Nueva Esperanza	COM INDIG ITAVO GUARANI	-24,648	-54,591	NO	NO
1475	1410031	No	ESCUELA BÁSICA N° 5694 MARÍA AUXILIADORA	Caninde yeú	Francisco Caballero Alvarez	MARIA AUXILIADORA	-24,135	-54,783	NO	NO
1476	1501009	Si	ESCUELA BÁSICA N° 5878 SAN JUAN BAUTISTA	Presidente Hayes	Teniente Irala Fernández	CRUCE PIONEROS SUB-URBANO	-22,662	-59,76	SI	NO
1477	1501010	No	ESCUELA BÁSICA N° 1803 SAN JUAN BAUTISTA DE LA SALLE	Presidente Hayes	Teniente Irala Fernández	CAMPO ACEVAL SUB-URBANO	-23,202	-59,766	NO	NO
1478	1501026	No	ESCUELA BÁSICA N° 6759 MARÍA AUXILIADORA	Presidente Hayes	Tte. Esteban Martínez	COM INDIG CACIQUE SAPO	-23,583	-60,579	NO	NO
1479	1501029	No	ESCUELA BÁSICA N° 6761 DOCTOR RAUL PEÑA	Presidente Hayes	Teniente Irala Fernández	COM INDIG NIVACLE UNIDA-JOPE	-22,602	-59,787	NO	NO
1480	1501037	No	ESCUELA BÁSICA N° 6779 POZO AMARILLO	Presidente Hayes	Teniente Irala Fernández	COM INDIG POZO AMARILLO-COLONIA 1	-22,64	-59,526	NO	NO
1481	1501039	No	ESCUELA BÁSICA N° 5827 3 DE AGOSTO	Presidente Hayes	Teniente Irala Fernández	COM INDIG LA ARMONIA-ALDEA 5	-22,88	-59,538	NO	NO
1482	1501044	No	ESCUELA BÁSICA N° 5831 NUEVA PROMESA	Presidente Hayes	Teniente Irala Fernández	COM INDIG NUEVA PROMESA-ALDEA 2	-22,852	-59,481	NO	NO
1483	1501046	No	ESCUELA BÁSICA N° 5832 PARATODO	Presidente Hayes	Teniente Irala Fernández	COM INDIG PARA TODO	-23,239	-59,607	NO	NO
1484	1501060	No	ESCUELA BÁSICA N° 6773 12 DE JUNIO	Presidente Hayes	Teniente Irala Fernández	COM INDIG DIEZ LEGUAS- 12 DE JUNIO	-22,933	-59,887	NO	NO
1485	1501069	No	ESCUELA BÁSICA N° 13696	Presidente Hayes	Teniente Irala Fernández	COM INDIG EL ESTRIBO-SAN CARLOS	-22,978	-59,554	NO	NO
1486	1501089	No	ESCUELA BÁSICA N° 4764 SAN JUAN BAUTISTA	Presidente Hayes	Villa Hayes	COM INDIG LA HERENCIA - JERUSALEN	-23,225	-59,196	NO	NO
1487	1501093	No	ESCUELA BÁSICA N° 6250	Presidente Hayes	Villa Hayes	COM INDIG SAWHOYAMAXA - SANTA ELISA	-23,467	-57,609	NO	NO
1488	1501113	No	ESCUELA BÁSICA N° 5959 MASXKA YEWA	Presidente Hayes	Puerto Pinasco	COM INDIG RIACHO SAN CARLOS - HUGUA CHINI	-22,871	-57,923	NO	NO
1489	1502009	Si	COLEGIO NACIONAL DON BUENAVENTURA AYALA AMARILLA	Presidente Hayes	Benjamín Aceval	COSTA	-25,029	-57,557	SI	NO
1490	1502011	Si	ESCUELA BÁSICA N° 673 CORONEL JOSÉ ROA BENÍTEZ	Presidente Hayes	Benjamín Aceval	COSTA	-25,036	-57,55	SI	NO
1491	1502015	Si	ESCUELA BÁSICA N° 4098	Presidente Hayes	Benjamín Aceval	COM INDIG ROSARINO	-24,961	-57,563	NO	NO
1492	1503001	Si	ESCUELA BÁSICA N° 98 LEOPOLDINA BENÍTEZ DE CANELLAS	Presidente Hayes	Puerto Pinasco	URBANO	-22,645	-57,839	SI	NO
1493	1503013	No	ESCUELA BÁSICA N° 5823 VAKAZANKOK	Presidente Hayes	Puerto Pinasco	ZONA URBANA	Sin asignar	Sin asignar	NO	NO
1494	1504009	Si	COLEGIO NACIONAL ISLA ITÁ	Presidente Hayes	Benjamín Aceval	COSTA	-25,042	-57,546	SI	NO
1495	1504017	Si	ESCUELA BÁSICA N° 242 CORONEL CARLOS J. FERNÁNDEZ	Presidente Hayes	Villa Hayes	CHACO'I SUB-URBANO	-25,251	-57,646	SI	NO
1496	1504026	Si	COLEGIO NACIONAL GRAL. BRUGUEZ	Presidente Hayes	General Bruguez	CENTRO	-24,751	-58,824	NO	NO
1497	1504061	No	ESCUELA BÁSICA N° 1146 SAN LEONARDO	Presidente Hayes	Teniente Irala Fernández	ZONA GRAL. DIAZ	-23,651	-60,216	NO	NO
1498	1504082	No	ESCUELA BÁSICA N° 6047 SAN ANTONIO	Presidente Hayes	Villa Hayes	SAN ANTONIO	-25,182	-57,614	NO	NO
1499	1504085	No	ESCUELA BÁSICA N° 3974 ESPÍRITU SANTO	Presidente Hayes	Villa Hayes	REMANSITO SUB-URBANO	-25,176	-57,552	NO	NO
1500	1504093	Si	ESCUELA BÁSICA N° 5990 AUGUSTO ROA BASTOS	Presidente Hayes	Villa Hayes	PAÑETE	-25,085	-57,528	SI	NO
1501	1504123	Si	ESCUELA BÁSICA N° 7825 SALADILLO	Presidente Hayes	Villa Hayes	ASENT. SALADILLO	-25,071	-57,549	SI	NO
1502	1505001	Si	COLEGIO NACIONAL SILVESTRE MARTÍNEZ	Presidente Hayes	Nanawa	SAN MIGUEL	-25,272	-57,716	SI	NO
1503	1505002	Si	COLEGIO NACIONAL CAPITÁN DE NAVÍO PEDRO IGNACIO MEZA	Presidente Hayes	Nanawa	INDEPENDIENTE	-25,283	-57,696	SI	NO
1504	1505003	No	ESCUELA BÁSICA N° 3745 VIRGEN DEL ROSARIO	Presidente Hayes	Nanawa	VIRGEN DEL ROSARIO	-25,279	-57,709	NO	NO
1505	1506001	Si	COLEGIO NACIONAL SAN FRANCISCO DE ASÍS	Presidente Hayes	José Falcón	SAN FRANCISCO SUB-URBANO	-25,261	-57,711	SI	NO
1506	1506004	Si	ESCUELA BÁSICA N° 452 HAYDÉE LÓPEZ DE FILIPPI	Presidente Hayes	José Falcón	SANTA ROSA	-25,212	-57,715	SI	NO
1507	1506005	No	COLEGIO NACIONAL JOSÉ FALCÓN	Presidente Hayes	José Falcón	SANTA ROSA	-25,212	-57,715	NO	NO
1508	1506008	No	ESCUELA BÁSICA N° 4029 SANTA ROSA DE LIMA	Presidente Hayes	Nanawa	ORIENTAL	-25,293	-57,697	NO	NO
1509	1556003	No	ESCUELA BÁSICA N° 2939 JUAN JOSÉ TAMAYO	Presidente Hayes	Teniente Irala Fernández	COM INDIG LA ABUNDANCIA	-22,588	-59,793	NO	NO
1510	1556005	No	ESCUELA BÁSICA N° 6772 29 DE SETIEMBRE	Presidente Hayes	Teniente Irala Fernández	COM INDIG CAMPO LARGO -CAMPO BAJO	-22,83	-59,912	NO	NO
1511	1556007	No	ESCUELA BÁSICA N° 6775 19 DE ABRIL	Presidente Hayes	Teniente Irala Fernández	COM INDIG NICH´A TOYISH-19 DE ABRIL	-22,968	-59,865	NO	NO
1512	1556014	No	ESCUELA BÁSICA N° 5824 SAN JUAN	Presidente Hayes	Teniente Irala Fernández	COM INDIG CASANILLO	-22,194	-59,326	NO	NO
1513	1601007	No	ESCUELA BÁSICA N° 2487 SAN PEDRO	Boquerón	Mariscal Estigarribia	COM INDIG YISHINACHAT	-23,388	-60,745	NO	NO
1514	1602010	No	COLEGIO NACIONAL INDÍGENA SANTA TERESITA	Boquerón	Mariscal Estigarribia	COM INDIG SANTA TERESITA	-22,045	-60,585	NO	NO
1515	1603006	No	ESCUELA BÁSICA N° 2485 24 DE OCTUBRE	Boquerón	Mariscal Estigarribia	COM INDIG MACHARETI	-22,298	-60,438	NO	NO
1516	1603008	No	ESCUELA BÁSICA N° 5818 AUGUSTO ROA BASTOS	Boquerón	Mariscal Estigarribia	COM INDIG CAMPO ALEGRE - ALDEA 5	-22,833	-60,051	NO	NO
1517	1656023	No	SEDE TUTORIAL EMA (ESC. BÁS. N° 5810 NUESTRA SEÑORA DE LA ASUNCIÓN)	Boquerón	Mariscal Estigarribia	COM INDIG CAMPO LOA - JOTOICHA	-22,452	-60,621	NO	NO
1518	1656024	No	ESCUELA BÁSICA N° 6764 ACOSTA ÑÚ	Boquerón	Loma Plata	COM INDIG YA'ALVE SAANGA - EFESO	-22,616	-59,893	NO	NO
1519	1657023	Si	ESCUELA BÁSICA N° 5885 PROFESOR CORNELIUS SAWATZKY KLASSEN	Boquerón	Loma Plata	VILLA BOQUERON	-22,57	-59,823	NO	NO
1520	1657038	No	ESCUELA BÁSICA N° 6762 GENERAL RAMÓN CESAR BEJARANO	Boquerón	Loma Plata	COM INDIG NIVACLE UNIDA-TIBERIA	-22,606	-59,847	NO	NO
1521	1658011	No	ESCUELA BÁSICA N° 1159 JOSÉ ASUNCIÓN FLORES	Boquerón	Mariscal Estigarribia	COM INDIG CAMPO ALEGRE - ALDEA 2	-22,859	-60,106	NO	NO
1522	1658013	No	ESCUELA BÁSICA N° 4072 CARLOS ANTONIO LÓPEZ	Boquerón	Mariscal Estigarribia	COM INDIG CASUARINA - CAMPO GRANDE	-22,903	-60,002	NO	NO
1523	1658015	Si	ESCUELA BÁSICA N° 5817 CACIQUE ANTON	Boquerón	Loma Plata	COM INDIG YA'ALVE SAANGA-NAOK AMYEP	-22,613	-59,897	NO	NO
1524	1701003	Si	COLEGIO NACIONAL MONSEÑOR ÁNGEL MUZZOLÓN	Alto Paraguay	Fuerte Olimpo	URBANO OLIMPO	-21,039	-57,87	SI	NO
1525	1701005	Si	COLEGIO NACIONAL TTE. 1° ADOLFO ROJAS SILVA	Alto Paraguay	Bahía Negra	CENTRAL	-20,228	-58,168	SI	NO
1526	1701007	Si	ESCUELA BÁSICA N° 2483	Alto Paraguay	Bahía Negra	ZONA BAHIA NEGRA POTY	-20,405	-58,064	SI	NO
1527	1701013	Si	ESCUELA BÁSICA N° 5868 DOCTOR ANDRÉS RIVAROLA QUEIROLO	Alto Paraguay	Fuerte Olimpo	TORO PAMPA SUB-URBANO	-21,024	-58,484	SI	NO
1528	1702001	Si	ESCUELA BÁSICA N° 97 JUAN DE AYOLAS	Alto Paraguay	Puerto Casado	ZONA PUERTO CASADO	-22,283	-57,941	SI	NO
1529	1702003	Si	ESCUELA BÁSICA N° 2894 GENERAL BERNARDINO CABALLERO	Alto Paraguay	Puerto Casado	SAN MIGUEL	-22,286	-57,949	SI	NO
1530	1702004	No	CENTRO DE EDUCACIÓN BÁSICA PARA PERSONAS JÓVENES Y ADULTAS N° 17-3	Alto Paraguay	Puerto Casado	DON BOSCO	-22,284	-57,94	NO	NO
1531	1702007	Si	ESCUELA BÁSICA N° 1268 PDTE. CARLOS ANTONIO LÓPEZ	Alto Paraguay	Carmelo Peralta	VIRGEN DEL CARMEN	-21,674	-57,909	SI	NO
1532	1702013	No	ESCUELA BÁSICA N° 3730	Alto Paraguay	Puerto Casado	ZONA PUERTO CASADO	-22,132	-57,959	NO	NO
1533	1702016	No	ESCUELA BÁSICA N° 4710 SANTA TERESITA DEL NIÑO JESÚS	Alto Paraguay	Puerto Casado	COM INDIG RIACHO MOSQUITO	-22,16	-57,971	NO	NO
1534	1702023	Si	COLEGIO NACIONAL JUANA MARÍA DE LARA	Alto Paraguay	Puerto Casado	DON BOSCO	-22,284	-57,941	SI	SI
1535	1703731	No	ESCUELA BÁSICA N° 8278 12 DE AGOSTO	Alto Paraná	Itakyry	COM INDIG KA'AGUY POTY 1	Sin asignar	Sin asignar	NO	NO
1536	1703736	No	COLEGIO NACIONAL VERBO DIVINO	Alto Paraná	Mbaracayú	COM INDIG KIRITO - HUGUA'I	Sin asignar	Sin asignar	NO	NO
1537	1703742	No	COLEGIO NACIONAL TACUARY	Cordillera	Caraguatay	TACUARY	-25,325778	-56,805861	NO	NO
1538	1703756	No	COLEGIO NACIONAL VILLA FRANCA	Ñeembucú	Villa Franca	URBANO	-26,312861	-58,146639	NO	NO

OBSERVACIONES

El listado precedente corresponde a los establecimientos educativos a los que el MITIC dotará de infraestructura tecnológica interna, servicio de acceso a internet y servicios conexos en el marco del proyecto. No se incluye el listado de las 2500 instituciones educativas y 701 unidades de gestiones a las que este proyecto también beneficiaría con otras actividades previstas en el marco del mismo. A la fecha, aún no se cuenta con datos de dichas instituciones y unidades.

FECHA DE ULTIMA DE ACTUALIZACIÓN	
31/03/2022	MITIC

NÓMINA DE PERSONAL DE LA UNIDAD EJECUTORA DEL PROYECTO

AÑO 2021 (*)

Proyecto "Construcción de una red de telecomunicaciones para el mejoramiento de las condiciones de aprendizaje y la gestión en instituciones educativas del Paraguay"

N°	NOMBRES	APELLIDOS	CEDULA	TIPO DE PERSONAL	CARGO	Concepto de la Remuneración	Horario	Sueldo sin IVA	IVA	Monto de la remuneración (**)	O.G.	Plazo vinculación durante el Ejercicio Fiscal (***) INICIO	FIN	OBSERVACIONES
1	HUGO RUBÉN	TARABINI GONZÁLEZ	2.217.175	Comisionado	Coordinador General de la UEP	Gratificación por Servicios Especiales	07:00 a 11:00 13:00 a 17:00	-	-	-	137	1/1/2021	31/12/2021	No fue factible el pago en el concepto señalado debido a la incompatibilidad que podría existir con concepto percibido en el Ente de Origen. Se encuentra habilitado a percibir remuneración extraordinaria y adicional con imputación al presupuesto del proyecto.
	VÍCTOR HUGO	NARVÁEZ ZÁRATE	2.789.415	Personal permante del MITIC destinado a prestar servicios en la UEP	Coordinador Técnico	Gratificación por Servicios Especiales				2.448.000	137	1/5/2021	31/12/2021	Conforme a las normas presupuestarias vigentes, además de la Gratificación por Servicios Especiales, el personal se encontraba también habilitado a percibir remuneración extraordinaria y adicional
2	MARÍA SOLEDAD	RAMÍREZ	1.125.897	Comisionado	Especialista Administrativo	Gratificación por Servicios Especiales	07:00 a 11:00 13:00 a 17:00	2.424.968	242.497	2.667.465	137	1/1/2021	31/12/2021	Conforme a las normas presupuestarias vigentes, además de la Gratificación por Servicios Especiales, el personal se encontraba también habilitado a percibir remuneración extraordinaria y adicional
3	CÉSAR AUGUSTO	ACOSTA	3.471.695	Comisionado	Especialista Financiero	Gratificación por Servicios Especiales	07:00 a 11:00 13:00 a 17:00	1.719.144	171.914	1.891.058	137	1/1/2021	31/12/2021	Conforme a las normas presupuestarias vigentes, además de la Gratificación por Servicios Especiales, el personal se encontraba también habilitado a percibir remuneración extraordinaria y adicional
4	CLAUDIA CAROLINA	VILLAR ARRÚA	3.474.669	Comisionado	Especialista Legal	Gratificación por Servicios Especiales	07:00 a 11:00 13:00 a 17:00	2.945.455	294.545	3.240.000	137	1/1/2021	31/12/2021	Conforme a las normas presupuestarias vigentes, además de la Gratificación por Servicios Especiales, el personal se encontraba también habilitado a percibir remuneración extraordinaria y adicional
5	WALTER GUILLERMO DANIEL	GAMARRA	7.198.087	Contratado	Jefe del Área de Apoyo Técnico de Planificación	Honorarios Profesionales	07:00 a 11:00 13:00 a 17:00	10.909.091	1.090.909	12.000.000	145	1/1/2021	31/12/2021	Contratación realizada en el marco de lo previsto en el Componente 6, Actividad C6.A1., del Proyecto.
6	ALDO RENATO	PÉREZ OLMEDO	2.333.832	Contratado	Técnico Senior en Infraestructura	Honorarios Profesionales	07:00 a 12:00 y 13:00 a 16:00	10.909.091	1.090.909	12.000.000	145	1/1/2021	31/12/2021	Contratación realizada en el marco de lo previsto en el Componente 6, Actividad C6.A1., del Proyecto.
7	MAURICIO JAVIER	ULLÓN HUBER	2.892.893	Contratado	Técnico Junior despliegue de infraestructura	Honorarios Profesionales	07:00 a 12:00 y 13:00 a 16:00	9.090.909	909.091	10.000.000	145	1/1/2021	31/12/2021	Contratación realizada en el marco de lo previsto en el Componente 6, Actividad C6.A1., del Proyecto.

8	AGUSTÍN	RIOS MARTÍNEZ	3.808.622	Contratado	Técnico Junior despliegue de infraestructura	Honorarios Profesionales	07:00 a 12:00 y 13:00 a 16:00	9.090.909	909.091	10.000.000	145	1/1/2021	31/12/2021	Contratación realizada en el marco de lo previsto en el Componente 6, Actividad C6.A1., del Proyecto.
9	ANDRE ISAIAS	DESVARS SANABRIA	4.207.305	Contratado	Apoyo Técnico	Jornales	07:00 a 12:00 y 13:00 a 16:00	3.986.980	398.698	4.385.678	144	9/3/2021	31/12/2021	Contratación realizada en el marco de lo previsto en el Componente 6, Actividad C6.A1., del Proyecto.

(*) Corresponde a datos del segundo semestre del año 2021.

(**) Corresponde a la remuneración percibida por el personal, en forma mensual, que se imputa a los recursos asignados al Proyecto.

(***) Corresponde a la fecha de inicio y fin de la vinculación con el MITIC, sea ella establecida por Resoluciones administrativas o por contratos. En el caso del personal comisionado, se detalla inicio y fin de comisionamiento durante el Ejercicio Fiscal de que se trata.-

FECHA DE ULTIMA DE ACTUALIZACIÓN	
31/03/2022	MITIC